

YANMAR DIESEL ENGINE

PARTS CATALOG

● パーツカタログ

000Y00D2763

000Y00D2773

000Y00D2783

MODEL

**3TN66L-UT
3TN82L-RT
3TNA68L-UT**

① パーツカタログの見方

1. このパーツカタログに記載されている部品は、必ずしも標準装備部品ではありません。
2. 部品変更は、予告なく行うことがあります。
3. パーツカタログリスト様式

REF. LEV.	PART NO.	DESCRIPTION	QTY	UNIT	REMARKS
1	22955-51350	FUEL INJECTION PUMP	1	1	
1-1	26022-060162	SCREW M 6X 16	9	9	
1-1-1	144E00156	SCREW M 6X 16	4	4	
4	129470-51050	BEARING, ROLLER	2	2	
5	122710-51050	BEARING, ROLLER	2	2	
6	129470-51060	BEARING, ROLLER	1	1	
7	129470-51060	BEARING, ROLLER	1	1	
8	129470-51060	BEARING, ROLLER	1	1	

- ①見出しNo.(REF.)
リストの見出しNo.とイラスト図番の末尾が一致しない場合があります。
(例) イラスト図番 リストの見出しNo.
1 1 (変更前) → 1-1 (変更後)
互換性記号 N, R, K の場合は新部品のイラストを省略している場合があります。
- ②レベル(LEV.)
* 表示している・印の数をレベルと呼び親子の関係を示します。(・は親部品です)
* は・に含まれる子部品です。
* は・・に含まれる子部品(・から見れば孫部品)です。
注) 非販売部品のイラストは一部展開しておりますが、リストには記載しておりません。
- ③変更マーク
前回出版したパーツカタログには無く、今回新規に設計変更が発生した部品について「1」印が表示されます。
- ④互換性区分
部品変更が行われた場合、その部品に対して下記の互換性記号が表示されます。
- | 記号 | 互換性 | 内 容 |
|----|-----------------------------|-----|
| N | 旧部品は、旧部品に対して互換性有り、その逆は無し。 | |
| O | 旧部品は旧部品に対して互換性無し、その逆は有り。 | |
| R | 旧・新部品の両方に対して互換性有り。 | |
| S | 旧・新部品の両方に対して互換性無し。 | |
| W | 新機追加となった部品 | |
| Z | 廃止された部品 | |
| F | 単品では互換性なし、但し関連部品セットにて互換性あり。 | |
| K | 使用回数のみの変更。 | |

- ⑤実施号機
部品が変更されたときには、適用される商品形式の実施号機が(A)-(F)欄に表示されます。
- | 商品記号 | 商品 No. | 商品記号 | 商品 No. |
|------|--------------------|-------|----------|
| C | クラッチNo. コンプレッサーNo. | M | 本機 No. |
| D | ドライブNo. | T | トラクターNo. |
| E | エンジンNo. | 注1) ※ | 西暦年月 |
- 注1) 記号の後に西暦年月を記載している事もあります。(例) ※1990. 02
注2) 実施号機が×××は、部品変更の予告又は、実施号機が確定できなかった部品です。
注3) (A=E 00185)はA欄の商品形式(=4JH-DT)の部品変更実施号機は、E(=エンジンNo)が00185号機以降であることを示します。
- ⑥備考(リマーク)区分
R...横に数字又は、英字(記号)を表示してあります。
リスト下段に上記の記号と同一記号を表記して当該部品に対するコメント(備考)を表示しています。

How to read this Parts Catalog.

1. Parts mentioned in this Parts Catalog may not necessarily be standard equipping parts.
2. Parts change may be made without prior notice.
3. Form of this Parts Catalog.

REF. LEV.	PART NO.	DESCRIPTION	QTY	UNIT	REMARKS
1	22955-51350	FUEL INJECTION PUMP	1	1	
1-1	26022-060162	SCREW M 6X 16	9	9	
1-1-1	144E00156	SCREW M 6X 16	4	4	
4	129470-51050	BEARING, ROLLER	2	2	
5	122710-51050	BEARING, ROLLER	2	2	
6	129470-51060	BEARING, ROLLER	1	1	
7	129470-51060	BEARING, ROLLER	1	1	
8	129470-51060	BEARING, ROLLER	1	1	

- ①Ref. No.
The Ref. No. in the list may not be accord with the Ref. No. on illustration.
(Ex) Illustration No. List head No.
1 1 (Before change) → 1-1 (After change)
When interchangeable symbol N, R and K, illustrations for the new parts are sometimes omitted.
- ②Lev.(Level)
Indication and Meaning of Level
Level Hereunder is given the relation among the number of dots(・), the level and the nominal parent-child relationship.
* Parent parts (Assembly parts)
* Child parts included in "・" (Semi-Assembly parts, component parts of Assembly parts.)
* Child parts included in "・・", Grand-child parts in terms of "・・" (Component parts of Semi-Assembly parts.)
Note) A part of non-sale parts are illustrated but not listed.
- ③Change Mark
Change Mark "1" is given to the part for which a design change was made at this time. The design change was not shown in the last published Parts Catalog.
- ④Interchangeability Mark
In the case where a part change took place, one of the following interchangeability marks is indicated for that part.
- | Symbol | Interchangeable | Contents note |
|--------|-----------------|--|
| N | 旧 4JH NEW | New Part is interchangeable for Old Part but not interchangeable conversely. |
| O | 旧 4JH NEW | New Part is not interchangeable for Old Part but interchangeable conversely. |
| R | 旧 4JH NEW | New Part is interchangeable for Old Part and vice versa. |
| S | 旧 4JH NEW | New Part is not interchangeable for Old Part and vice versa. |
| W | 旧 4JH NEW | Part newly added. |
| Z | 旧 4JH NEW | Part discontinued. |
| F | 旧 4JH NEW | Not interchangeable single part but interchangeable by set of the related parts. |
| K | 旧 4JH NEW | Changed only in quantity used. |
- ⑤Effective Machine No.
When a part is changed, Effective Machine No. of a Model for which the part is applicable is indicated in each column of (A)-(F).
- | Product symbol | Product No. | Product symbol | Product No. |
|----------------|----------------------------|----------------|-------------|
| C | Clutch No., Compressor No. | M | Machine No. |
| D | Drive No. | T | Tractor No. |
| E | Engine No. | 注1) ※ | Date |
- Note1) Date may follow the symbol in some cases. (Ex) ※1990. 02
Note2) As far as engine models shown by "XXX" are concerned, the modification of the parts could not be predicted or the engine models themselves could not be identified.
Note3) (A=E00185) means that the design change on the part has been effective for the model at the column (A) (in this case, for 4JH-DT) on and from E(Engine Serial Number) 00185.
- ⑥Remarks Mark
Figures or alphabets (Symbols) are entered in the remark column.
The comments (remarks) on the pertinent parts are indicated in the lower part of the list by the same symbols as those stated above.

002763) *****
+-----+ * (001) エンジン 3TN66L-UT ENGINE 3TN66L-UT *
| 1B01 | * * *
+-----+ * *****

コウモクNO. GROUP	コウモク メイ	GROUP NAME	ロケ-ション LOCATION
1	シリンダ"フ"ロツク	CYLINDER BLOCK	1B02
2	ギヤ"ケ-ス	GEAR HOUSING	1B03
3	マウンテイ"ク"フラ"ンシ"	MOUNTING FLANGE	1B04
4	オイル"ハ"ン	LUB.OIL SUMP	1B05
5	ハ"ン"ワ"ンシツ	BONNET	1B06
6	シリンダ"ハ"ツト"	CYLINDER HEAD	1B07
7	キ"ク"ハ"イ"キ"マ"ニ"ホ"ル"ト"	SUCTION & EXHAUST MANIFOLD	1B08
8	カ"ム"シ"ヤ"フト & ア"イ"ド"ル"ギ"ヤ"	CAMSHAFT & IDLE GEAR	1B09
9	ク"ラ"ン"ク"シ"ヤ"フト & フ"ラ"イ"ホ"イ"ル"	CRANKSHAFT & FLYWHEEL	1B10
10	ピ"ス"ト"ン & コ"ネ"ク"テイ"ン"ク"ロ"ツ"ト"	PISTON & CONNECTING ROD	1B11
11	ル"ブ"シ"ステ"ム	LUB.OIL SYSTEM	1B12
12	ク"ウ"リ"ン"グ"シ"ステ"ム	COOLING WATER SYSTEM	1B13
13	フ"エ"ル"イ"ン"ジェ"ク"シ"ョ"ウ"キ"	FUEL INJECTION DEVICE	1B14
14	フ"エ"ル"ライン"	FUEL LINE	1B15
15	ガ"バ"ナ"	GOVERNOR	1B16
16	ス"タ"ー"テイ"ク"モ"ー"タ"(12V-1.4KW)	STARTING MOTOR(12V-1.4KW)	1C01
17	ジ"ェ"ネ"レ"ー"タ"	GENERATOR	1C02
18	グ"ロ"ウ"プ"ラ"グ"	GLOW PLUG	1C04
19	ハ"ツ"キ"ン"セ"ツ"ト"	GASKET SET	1C05
20	ト"ク"シ"ユ"ウ"ク"ク" (オ"プ"シ"ョ"ン)	SPECIAL TOOL(OPTIONAL)	1C07

:773) *****
+-----+ * (002) エンジン 3TN82L-RT ENGINE 3TN82L-RT *
| 1D01 | * * *
+-----+ * *****

コウモクNO. GROUP	コウモク メイ	GROUP NAME	ロケ-ション LOCATION
1	シリンダ"フ"ロツク	CYLINDER BLOCK	1D02
2	ギヤ"ケ-ス	GEAR HOUSING	1D03
3	マウンテイ"ク" フラ"ンシ"	MOUNTING FLANGE	1D04
4	オイル"ハ"ン	LUB. OIL SUMP	1D05
5	ハ"ン"ワ"ンシツ	BONNET	1D06
6	シリンダ"ハ"ツト"	CYLINDER HEAD	1D07
7	キ"ク"ハ"イ"キ"マ"ニ"ホ"ル"ト"	SUC./ EXH. MANIFOLD	1D08
8	カ"ム"シ"ヤ"フト & ア"イ"ド"ル"ギ"ヤ"	CAMSHAFT & IDLE GEAR	1D09
9	ク"ラ"ン"ク"シ"ヤ"フト & フ"ラ"イ"ホ"イ"ル"	CRANKSHAFT & FLYWHEEL	1D10
10	ピ"ス"ト"ン	PISTON	1D11
11	ル"ブ"シ"ステ"ム	LUB. OIL SYSTEM	1D12
12	ル"ブ"シ"ライン"	LUB. OIL LINE	1D13
13	ク"ウ"リ"ン"グ"シ"ステ"ム	COOLING WATER SYSTEM	1D14
14	サ"ー"モ"ス"タ"ツ"ト"	THERMOSTAT	1D15
15	フ"エ"ル"イ"ン"ジェ"ク"ポン"プ"	FUEL INJECTION PUMP	1D16
16	フ"エ"ル"イ"ン"ジェ"ク"バ"ル"ブ"	FUEL INJECTION VALVE	1E01
17	フ"エ"ル"イ"ン"ジェ"ク"シ"ステ"ム	FUEL INJECTION SYSTEM	1E02
18	フ"エ"ル"リ"タ"ン"ライン"	FUEL RETURN LINE	1E03
19	ガ"バ"ナ"	GOVERNOR	1E04
20	ス"タ"ー"テイ"ク"モ"ー"タ"	STARTING MOTOR	1E06
21	ジ"ェ"ネ"レ"ー"タ"	GENERATOR	1E07
22	ハ"ツ"キ"ン"セ"ツ"ト"	GASKET SET	1E08
23	ト"ク"シ"ユ"ウ"ク"ク" (オ"プ"シ"ョ"ン)	SPECIAL TOOL (OPTIONAL)	1E10

記載対象機種

The following models are described in the parts catalog.

機種名 Model	作業機メーカー Manufacturer's name	搭載商品名 Product equipped with the Model
3TN66L-UT	豊田自動織機製作所 TOYOTA.	スキッドローダ 3SDK3

記載対象機種

The following models are described in the parts catalog.

機種名 Model	作業機メーカー Manufacturer's name	搭載商品名 Product equipped with the Model
3TN82L-RT	豊田自動織機製作所 TOYOTA.	スキッドローダ 3SDK5

記載対象機種

The following models are described in the parts catalog.

機種名 Model	作業機メーカー Manufacturer's name	搭載商品名 Product equipped with the Model
3TNA68L-UT	豊田自動織機製作所 TOYOTA.	スキッドローダ 3SDK4

Fig. 1 シリンダブロック
CYLINDER BLOCK

029102-01100
029150-02100
029129-02200
019620-49300
029114-59100

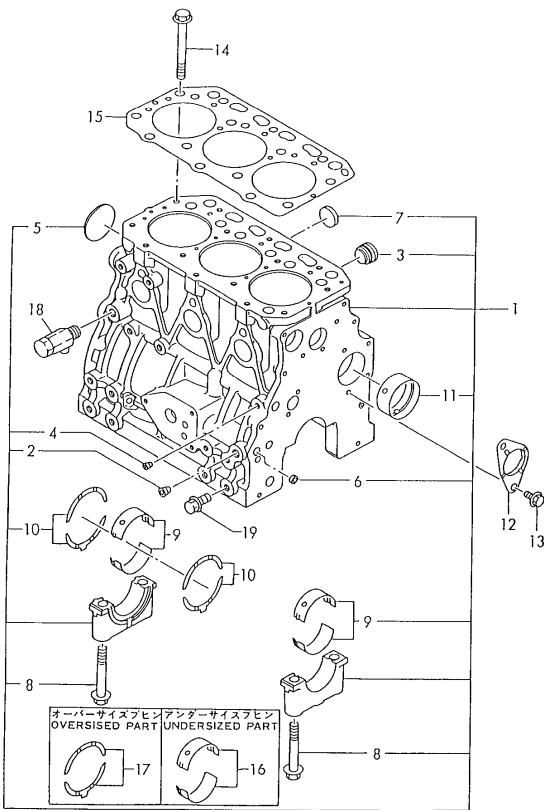

1902 (1) シリンダブロック
CYLINDER BLOCK (A)=3TNS2L-RT (D)=
(B)= (E)=
Y0002773 (C)= (F)=

92.06.30

REF.	LEV.	PART NO.	DESCRIPTION	QTY	(A)	(B)	(C)	(D)	(E)	(F)	I	P	U	A	R
1		729151-01560	シリンダブロック	BLOCK ASSY, CYLINDER	1										
2		124160-01910	プラグ PT1/4	PLUG PT1/4	3										
3		171051-01921	プラグ PT1/8	PLUG	1										
4		23871-010000	プラグ PT1/8, SCREW	PLUG PT1/8, SCREW	1										
5		27231-500000	プラグ 50	PLUG 50	1										
6		27241-120000	プラグ 12	PLUG 12	2										
7		27241-300000	プラグ 30	PLUG 30	6										
8		129150-02020	ボルト (ベアリングキャップ)	BOLT, BEARING CAP	8										
9		129150-02800	メインベアリング	MAIN BEARING	4										
10		129150-02930	ベアリング・スラスト	BEARING, THRUST	2										
11		129195-02411	ブッシュ (カムシャフト)	BUSH, CAMSHAFT	1										
12		129150-02450	ベアリング・スラスト	BEARING, THRUST	1										Z
(*=EXXX)															
13		26106-080162	ボルト H 8X 16	BOLT H 8X 16 PLATED	2										
14		129150-01200	スタッド (シリンダヘッド)	STUD, CYL. HEAD	14										
15		129156-01332	ガスケット (ヘッド)	GASKET, HEAD	1										()
16		129150-02870	メインベアリング D.25 U.S	MAIN BEARING D.25U.S	4										(1)
17		129150-02940	ベアリング・スラスト D.25 U.S	BEARING, THRUST .250S	2										(2)
18		119620-49290	クックアシスト (カム)	COCK ASSY, BRAIN	1										
19		26014-100252	ボルト (ベアリング) 10X 25	BOLT 10X25 W/PLW+SPW	8										
19-1		26013-100252	ボルト (ベアリング) 10X 25	BOLT W/WASHER M10X25	8										R
(*=FROM 1ST)															
19-2		26014-100252	ボルト (ベアリング) 10X 25	BOLT 10X25 W/PLW+SPW	8										N
(*=EXXX)															

REMARKS (注)
(1) アンダーサイズ (U.S.=0.25) パート。
(2) アンダーサイズ (U.S.=0.25) パート。
() 部品 No. 22 / 部品 No. 1, 1-1, 26, 26-1 () THESE PARTS ARE SOLD BY FIG. 22, 23 24 25 26 27 28 29 30 31 32 33 34 35 36 37 38 39 40 41 42 43 44 45 46 47 48 49 50 51 52 53 54 55 56 57 58 59 60 61 62 63 64 65 66 67 68 69 70 71 72 73 74 75 76 77 78 79 80 81 82 83 84 85 86 87 88 89 90 91 92 93 94 95 96 97 98 99 100
REF. NO. 1, 1-1, 26, 26-1.

N040203

Fig. 2 ギヤケース
GEAR HOUSING

029400-01220
029100-01810

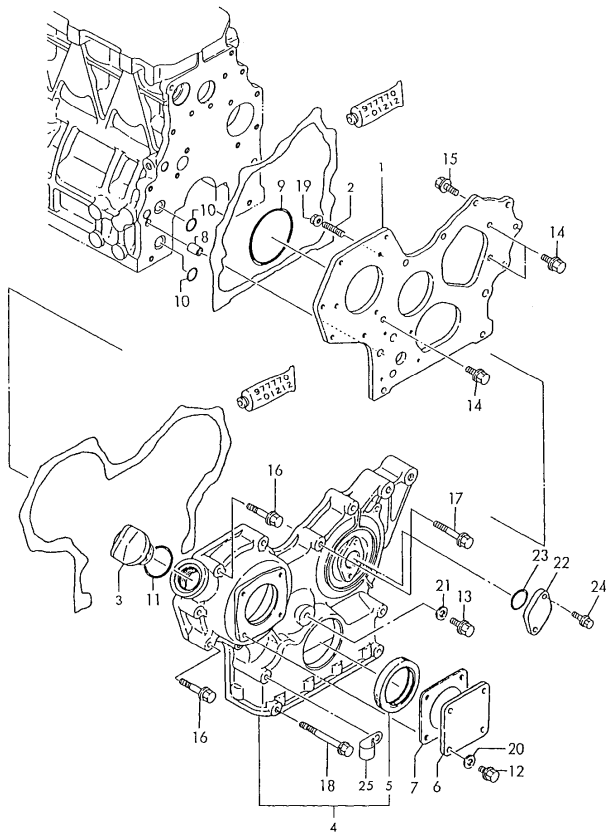

92-06.30

(2) ギヤケース
GEAR HOUSING (A)=3TNS2L-RT (D)=
(B)= (E)=
(C)= (F)=

REF.	LEV.	0	PART NO.	DESCRIPTION	QTY	UNIT	A	R
1	-		129400-01520	FLANGE, GEARS HOUSING	1			
2	-		121450-01560	STUD M 8X 22	3			
3	-		124160-01751	CAP, LUB.OIL SUPPLY	1			
4	-		129400-01590 (A=E11594)	HOUSING, GEARS W/SEAL	1			W
4-1	-		719810-01500 (A=EXXX)	HOUSING ASSY, GEAR	1			N
5	-		129795-01800	SEAL, OIL	1			
6	-		124240-01871	COVER, HD-P	1			
7	-		124240-01882	GASKET, HYD.OIL PUMP	1			()
7-1	-		124240-01883 (A=E11784)	GASKET, (NON-ASS.)	1			R ()
8	-		129795-01950	PIPE, KNOCK L=18	2			
9	-		121850-51960	O-RING, F.I.PUMP	1			()
10	-		24311-000160	O-RING 1A P 16.0	2			
11	-		24311-000320	O-RING 1A P 32.0	1			()
12	-		26106-080122	BOLT M 8X 12 PLATED	4			
13	-		26106-080162	BOLT M 8X 16 PLATED	1			
14	-		26106-080162	BOLT M 8X 16 PLATED	3			
15	-		26106-080202	BOLT M 8X 20 PLATED	2			
16	-		26106-080452	BOLT M 8X 45 PLATED	6			
17	-		26106-080552	BOLT M 8X 55 PLATED	3			
18	-		26106-080852	BOLT M 8X 85 PLATED	4			
19	-		26366-080302	NUT M 8	3			
20	-		43400-500410	SEAL WASHER 8	4			
21	-		43400-500410	SEAL WASHER 8	1			
22	-		121023-01550	COVER, BLIND	1			
23	-		24311-000260	O-RING 1A P 26.0	1			
23-1	-		24341-000240 (A=E08212)	O-RING 1A S 24.0	1			S
24	-		26106-060122	BOLT M 6X 12 PLATED	2			
25	-		129150-03100 (A=EXXX)	RETAINER	1			W

REMARKS (注)
() 数量NO.22 / 数量NO.1,1-1,26,26-1 () THESE PARTS ARE SOLD BY FT6.22,
必ず 数量NO.22 / 数量NO.1,1-1,26,26-1 REF.NO.1,1-1,26,26-1.

N040204

Fig. 3 マウンティングフランジ
MOUNTING FLANGE

U71352-01300
D29100-01510
D29114-99100

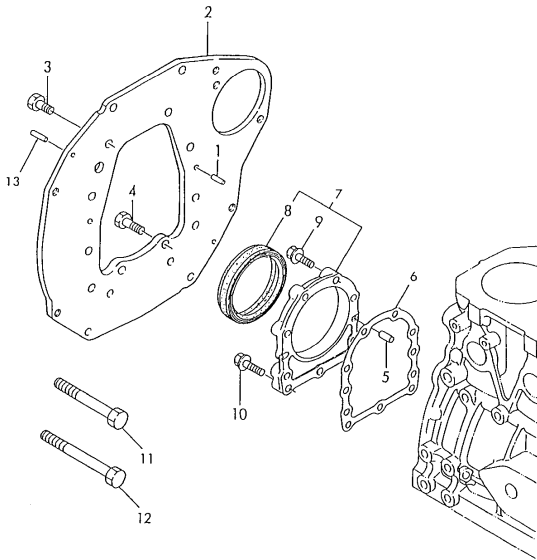

92.06.30

+++++*
1 1004 +
(1001)+
+++++*
Y0002773

(3) マウンティングフランジ
MOUNTING FLANGE

(A)=3TN82L-RT (D)=
(B)= (E)=
(C)= (F)=

REF.	LEV.	0	マウンティングフランジ	PART NO.	DESCRIPTION	QTY	UNIT	P	U	A	R
1	-		平行ピン	129100-01580	PARALLEL PIN 8X 16	1					
1-1	-		平行ピン	129100-01580 (A=1990.)	PARALLEL PIN 8X 16	2					K
2	-		マウンティングフランジ	129150-01660	FLANGE, MOUNTING	1					
3	-		ボルト	26206-100202	BOLT M10X20	6					
4	-		ボルト	26206-100252	BOLT M10X25	4					
5	-		平行ピン	129100-01580	PARALLEL PIN 8X 16	2					
6	-		オイルシール用ガスケット	129150-01660 (A=E06230)	GASKET,OIL SEAL CASE	1					Z ()
7	-		オイルシール用ケース	129100-01640 (A=E11594)	CASE ASSY, OIL SEAL	1					W
8	-		オイルシール	129795-01780	SEAL, OIL	1					
9	-		ボルト	26106-080302	BOLT M 8X 30 PLATED	6					
10	-		ボルト	26106-080352	BOLT M 8X 35 PLATED	3					
11	-		ボルト	26116-121002 (A=FROM 1ST)	BOLT M12X100 PLATED	4					W
12	-		ボルト	26116-121152 (A=FROM 1ST)	BOLT M12X115 PLATED	2					W
13	-		平行ピン	22312-080250 (A=EXXX)	PIN 8X25, STRAIGHT	2					W

REMARKS (注)
() 品番NO.22 / 品番NO.1,1-1,26,26-1 () THESE PARTS ARE SOLD BY F16.22,
→ 品番NO.1,1-1,26,26-1。 REF.NO.1,1-1,26,26-1.
N040205

Fig. 4 オイルパン
LUB. OIL SUMP

029100-01400

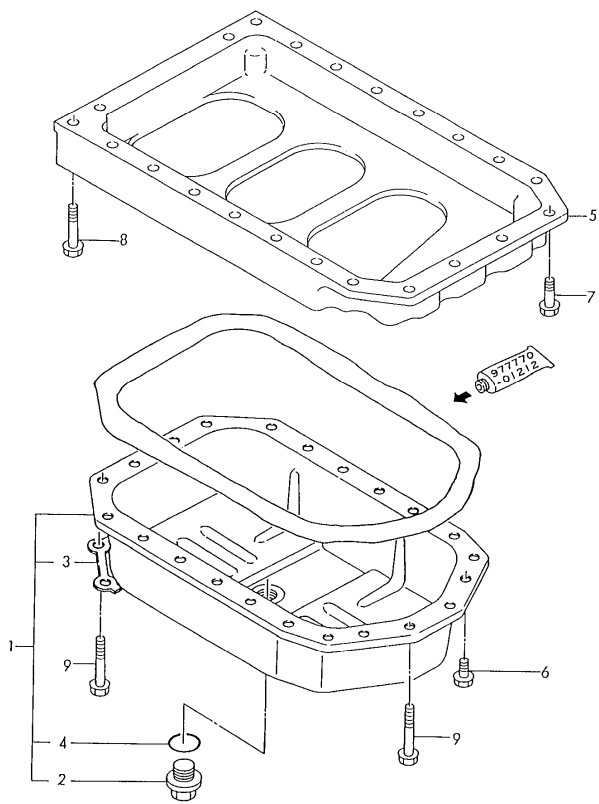

1 1005 1 (4) オイルパン 92.06.30
1(1001) LUB. OIL SUMP (A)=3TN82L-RT (D)=
----- (B)= (E)=
Y0002773 (C)= (F)=

REF.	LEV.	PART NO.	DESCRIPTION	QTY	UNIT	REMARKS
1	.	729100-01540	オイルパン組立(オカカ)	1		
1-1	.	729102-01540	オイルパン CMP	1		R
		(A=*1990.)				
2	..	171301-01640	プラグ M22	1		
3	..	129100-01790	サポート, OIL SUMP	2		
4	..	24341-000240	O-RING 1A S 24.0	1		
5	..	129100-01730	スペーサー, OIL SUMP	1		
6	.	26106-080162	ボルト M 8 X 16 PLATED	4		
7	.	26106-080252	ボルト M 8 X 25 PLATED	2		
8	.	26106-080452	ボルト M 8 X 45 PLATED	16		
9	.	26106-080502	ボルト M 8 X 50 PLATED	4		

Fig. 5 ペンワンシツ
BONNET

029100-03120
029100-11220

92-06-30

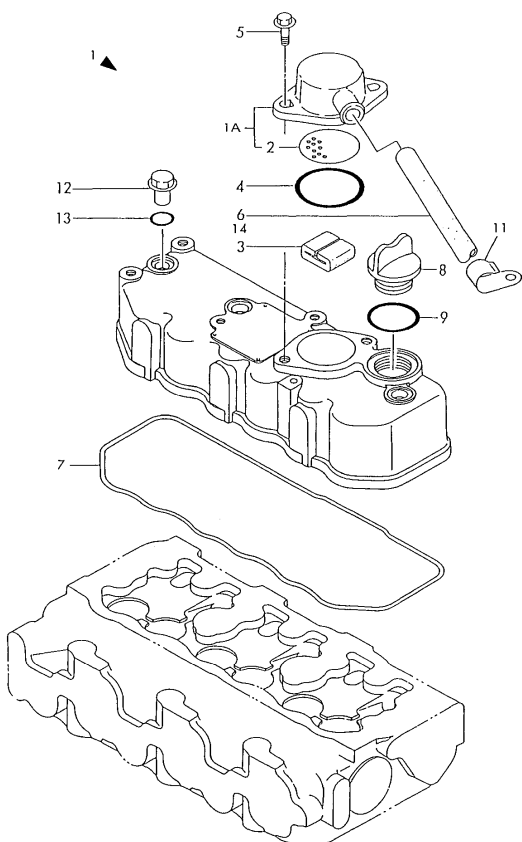

-----+
I 1006 I (S) 〆〆〆〆〆
I (1001) I BONNET (A)=3T982L-RT (D)=
+-----+ (B)= (E)=
Y0002773 (C)= (F)=

REF.	LEV.	PART NO.	DESCRIPTION	QTY	P	U	A	R
1		129100-11350 (A=E11594)	BONNET ASSY	1				W
1A	..	129150-03010	COVER ASSY, BREATHER	1				
2	..	129150-03080	PLATE, SHELTER	1				
3	..	129150-03070	BAFFLE, BREATHER	1				()
4	..	24341-000500	O-RING 1A S 50.0	1				
5	..	26106-080162	BOLT M 8 X 16 PLATED	2				
6	..	129150-03090 (A=EXXX)	PIPE	1				Z
7	..	129150-11310	GASKET, BONNET	1				()
8	..	124160-01751	CAP, LUB.OIL SUPPLY	1				
9	..	121420-01760	O-RING	1				()
9-1	..	24311-000320 (A=ED06369)	O-RING 1A P 32.0	1				N ()
11	..	129150-03100 (A=EXXX)	RETAINER	1				Z
12	..	124160-11360	KNOB	3				
12-1	..	124160-11360 (A=FROM 1ST)	KNOB	2				K
12-2	..	124160-11360 (A=EXXX)	KNOB	3				K
13	..	24311-000120	O-RING 1A P 12.0	3				()
14	..	129150-03090 (A=EXXX)	PIPE	1				W

REMARKS (注)
() 図22 / 図1,1-1,26,26-1 () THESE PARTS ARE SOLD BY FIG.22,
-2 22の部材。 REF.NO.1,1-1,26,26-1.
N040207

Fig. 6 シリンダヘッド
CYLINDER HEAD

021800-07300
029102-11110

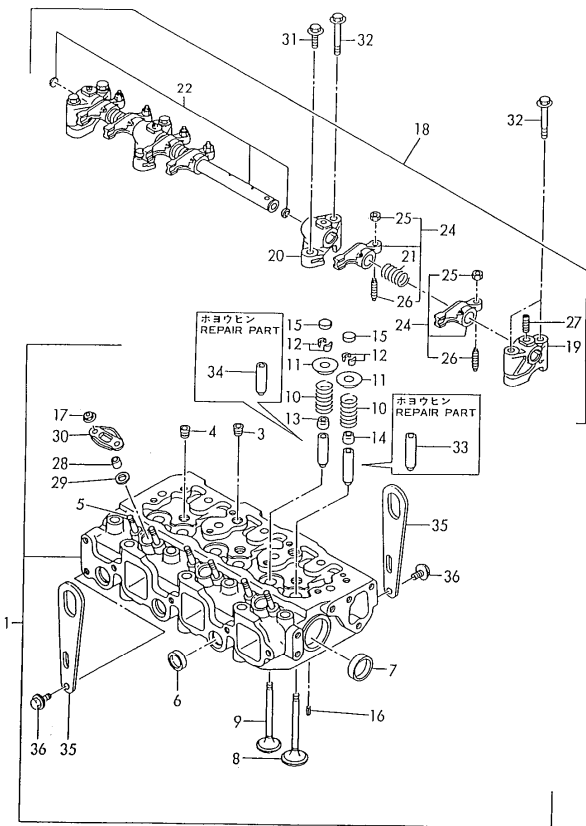

92.06.30

1007 (6) シリンダヘッド
CYLINDER HEAD (A)=3T182L-RT (D)=
(B)= (E)=
Y0002773 (C)= (F)=

REF.	LEV.	PART NO.	DESCRIPTION	QTY	REMARKS
1	..	729102-11700	シリンダヘッド ASSY	1	
3	..	121850-11860	プラグ PT1/4	2	
4	..	23871-030000	プラグ PT3/8, SCREW	3	
5	..	26216-060202	スタッド M 6X 20 PLATED	6	
6	..	27241-220000	プラグ Z2	3	
7	..	27241-400000	プラグ J0	2	
8	..	129100-11100	バルブ EXH	3	
9	..	129100-11110	バルブ INT	3	
10	..	129795-11120	バネ VALVE	6	
11	..	129795-11180	リテーナー SPRING	6	
12	..	103338-11190	コッター 27#1SET	6	
12-1	..	27310-080001	コッター 27#1SET	3	X
(A=FROM 1ST)					
13	..	121400-11340	シール VALVE STEM	3	
14	..	124460-11340	シール VALVE STEM	3	
15	..	129150-11370	キャップ	6	
16	..	22351-060012	スプリング PIN 6X12	2	
17	..	26366-060002	ナット M 6	6	
18	..	129155-11241	シャフト SHP	1	
19	..	129155-11260	サポート ROCKER ARM	2	
20	..	129155-11270	サポート ROCKER ARM	2	
21	..	129150-11280	バネ SPRING	3	
22	..	129150-11290	シャフト ROCKER ARM	1	
24	..	729130-11651	アーム ASSY, ROCKER	6	
24-1	..	729402-11650	アーム ASSY, ROCKER	6	N
(A=E11594)					
25	..	129150-11750	ナット M8XP1.0	6	
26	..	129150-11250	スクリュー VALVE	6	
27	..	26226-080182	スタッド M 8X 18 PLATED	3	
28	..	119625-11870	プロテクター NOZZLE	3	()
29	..	119625-11880	シール NOZZLE	3	()
30	..	119625-11900	リテーナー	3	
31	..	26106-080252	ボルト M 8X 25 PLATED	2	
32	..	26106-080502	ボルト M 8X 50 PLATED	6	
33	..	120130-11860	ガイド VALVE	3	(1)
34	..	129130-11810	ガイド VALVE	3	(1)
35	..	124736-07900	リッター ENGINE	2	
36	..	26106-080142	ボルト M 8X 14 PLATED	4	

REMARKS (注)
(1) 修理用部品 (1) REPAIR PART
(2) 部品NO.22 / 部品NO.1,1-1,26,26-1 (1) THESE PARTS ARE SOLD BY FIG.22,
この部品は別売です。 ! REF.NO.1,1-1,26,26-1.
NO40212

Fig. 7 キュウハイキマニホールド
SUCTION & EXHAUST MANIFOLD

D29150-12200
D29100-13100TK
D29100-77501
D29114-99100

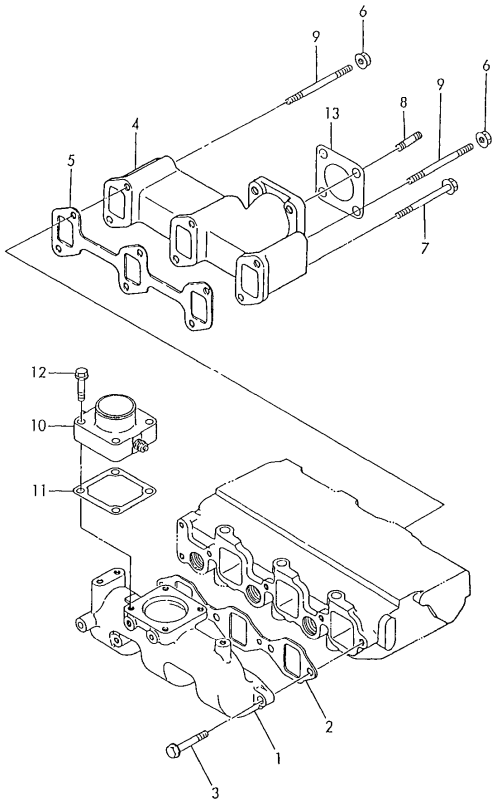

-----+
I 1008 I (7) *12011#2ニ組込
I (1001)I SUC./ EXH. MANIFOLD (A)=3TN82L-RT (D)=
+-----+ (B)= (E)=
Y00D2773 (C)= (F)=

92.06.30

REF.	LEV.	PART NO.	DESCRIPTION	QTY	I	P	U	A	R
(A)(B)(C)(D)(E)(F)									
1	-	129150-12100	MANIFOLD, AIR INTAKE	1					
2	-	129150-12110	GASKET, SUC. MANIFOLD	1					
2-	1	129150-12111	GASKET, (NON-ASB.)	1		N			
(A=E11784)									
3	-	26106-080252	BOLT M 8X 25 PLATED	4					
4	-	129100-13110	MANIFOLD, EXHAUST	1					
5	-	129150-13110	GASKET, EXH. MANIFOLD	1					
6	-	194990-22050	NUT W/WASHER 8	2					
7	-	26106-080802	BOLT M 8X 80 PLATED	4					
8	-	26216-080222	STUD M 8X 22 PLATED	4					
9	-	26216-080802	STUD M 8X 80 PLATED	2					
10	-	129120-77501	HEATER, AIR	1					
11	-	129150-77510	GASKET, AIR HEATER	1					
11-	1	129150-77511	GASKET, (NON-ASB.)	1		N			
(A=E11784)									
12	-	26106-080352	BOLT M 8X 35 PLATED	4					
13	-	124701-11910	GASKET, SILENCER	1					
13-	1	124701-11911	GASKET, (NON-ASB.)	1		N			
(A=E11784)									

REMARKS (注)
() 22 / 22 NO. 1, 1-1, 26, 26-1 () THESE PARTS ARE SOLD BY FIG. 22,
ニ 22 NO. 1 22. I REF. NO. 1, 1-1, 26, 26-1. N040214

Fig. 8 カムシャフト&アイドルギヤ
CAMSHAFT & IDLE GEAR

029129-14100
029100-25101

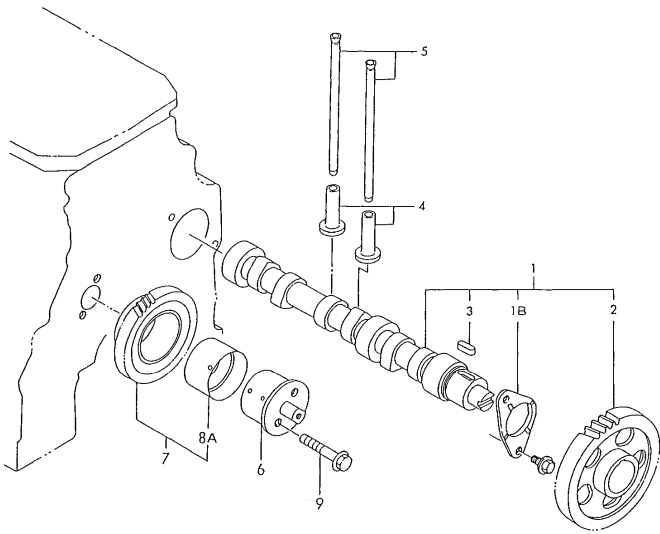

1 1009 1 (8) カムシャフト & アイドルギヤ 92.06.30
1(1001)1 CAMSHAFT & IDLE GEAR (A)=3TNS2L-RT (D)=
----- (B)=
Y0002773 (C)= (E)=
(F)=

REF.	LEV.	PART NO.	DESCRIPTION	QTY	I	P	U	A	R
1	.	129129-14580 (A=EXXX)	カムシャフト	1					W
1B	..	129150-02450 (A=EXXX)	スラストベアリング	1					W
2	..	129150-14101	カムシャフト 030	1					
3	..	22512-070140	キー 7X14	1					
4	..	129150-14200	タップ	6					
5	..	129150-14400	ロッド, PUSH	6					
6	..	129100-25061	シャフト, IDLE GEAR	1					
7	..	129150-25101	アイドルギヤ CNP	1					
8	..	129150-25061	カムシャフト用 CNP	1					
9	..	26106-080452	ボルト M 8X 45	2					

Fig. 9 クランクシャフト & フライホイール
CRANKSHAFT & FLYWHEEL

029100-21100
029100-21200
029114-21300
029114-99100

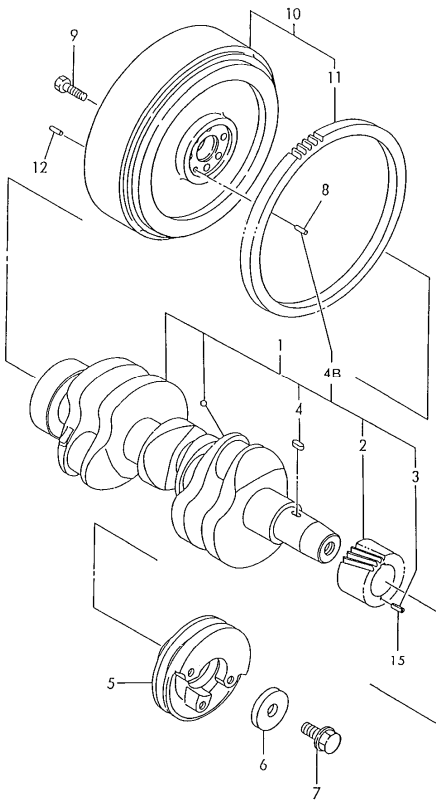

10101
11001
Y0002773
92.06.30
(9) クランクシャフト & フライホイール
CRANKSHAFT & FLYWHEEL
(A)=3TN82L-RT (D)=
(B)= (E)=
(C)= (F)=

REF.	LEV.	0	PART NO.	クランクシャフト & フライホイール	DESCRIPTION	QTY	I	P	U	A	R
1	-		729150-21700	クランクシャフト&CMP	CRANKSHAFT ASSY	1					S
1-1	-		729102-21700	クランクシャフト&CMP	CRANKSHAFT ASSY	1					
			(A=E07268)								
2	..		129150-21200	クランクシャフト	GEAR, CRANKSHAFT	1					
3	..		22351-040010	スプリングピン 4.0AX 10	SPRING PIN 4X10	1					Z
			(A=*1990.)								
4	..		22512-070140	キー 7X14	KEY 7X 14	1					
I 4B	..		129100-01580	平行ピン 8X16	PARALLEL PIN 8X 16	1					W
			(A=*1990.)								
5	-		171340-21650	Vプーリー (クランク)	V-PULLEY, CRANKSHAFT	1					
6	-		129705-21661	ワッシャー	WASHER	1					
7	-		121850-21680	HB (Vプーリー)	BOLT, V-PULLEY	1					
8	-		129100-01580	平行ピン 8X16	PARALLEL PIN 8X 16	1					Z
			(A=*1990.)								
9	-		121111-21501	ボルト (フライホイール)	BOLT, FLYWHEEL	6					
10	-		129114-21590	フライホイール (クランクシャフト)	FLYWHEEL W/RING GEAR	1					
11	..		124550-21600	ギアリング	GEAR, RING	1					
12	-		22312-080160	平行ピン 8X16	PARALLEL PIN 8X 16	4					
12-1	-		22312-080160	平行ピン 8X16	PARALLEL PIN 8X 16	3					K
			(A=FROM 1ST)								
15	-		22351-040010	スプリングピン 4.0AX 10	SPRING PIN 4X10	1					W
			(A=*1990.)								

Fig. 10 ピストン&コネクティングロッド
PISTON & CONNECTING ROD

029402-22110
029150-23100

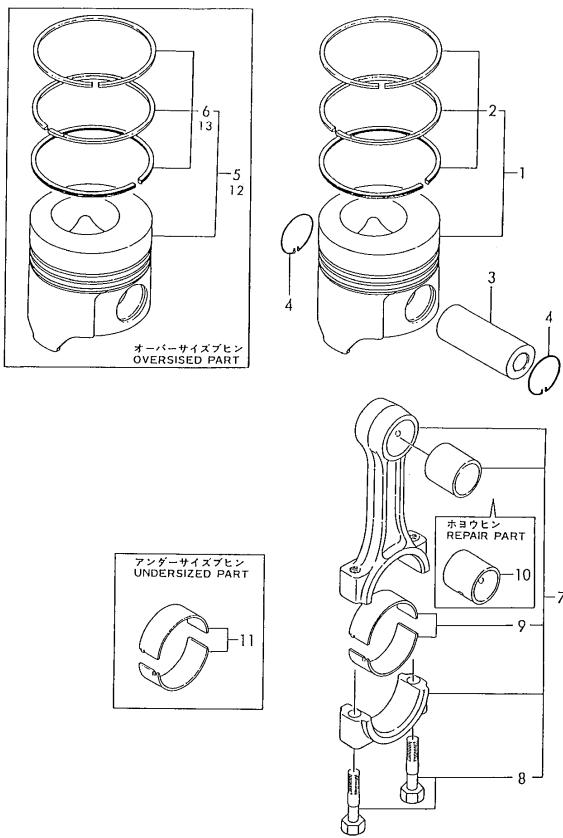

-----+ (10) ピストン 92-06.30
I (1001) I PISTON (A)=3TMS2L-RT (D)=
+-----+ (B)= (E)=
Y0092773 (C)= (F)=

REF.	LEV.	PART NO.	DESCRIPTION	QTY	UNIT	REMARKS
1	.	129402-22080	ピストン W/RINGS	3		
2	..	729402-22500	ピストンリングSET	3		
3	..	129150-22300	ピストンピン	3		
4	..	121100-22400	サークリップ	6		
5	..	729402-22900	ピストン W/RING 0.25	1		(1)
5-1	..	729402-22900	ピストン W/RING 0.25	3		(1) K
6	..	729156-22950	ピストンリングSET0.25	1		(1)
6-1	..	729156-22950	ピストンリングSET0.25	3		(1) K
7	..	729150-23700	コネクティングロッド ASSY.	3		
7-1	..	729150-23701	コネクティングロッド CMP	3		N
7-2	..	729402-23100	コネクティングロッド ASSY.	3		N
8	..	121550-23200	ボルト	6		
9	..	129150-23600	クランクピン	3		
10	..	129100-23910	ピストンピン	3		(2)
11	..	129150-23610	クランクピン U.S.=0.25	3		(3)
I 12	..	129402-22920	ピストン W/RING 0.5	3		(4)
I 13	..	129402-22970	ピストン W/RING 0.5	3		(4)

REMARKS (注)
(1) オーバーサイズ (0.25) パート。
(2) 修理部品。
(3) アンダーサイズ (U.S.=0.25) パート。
(4) オーバーサイズ (0.5) パート。

N040220

Fig. 11 LOシステム
LUB. OIL SYSTEM

D29150-32100
D29114-34110
D29100-35100
D29100-35200

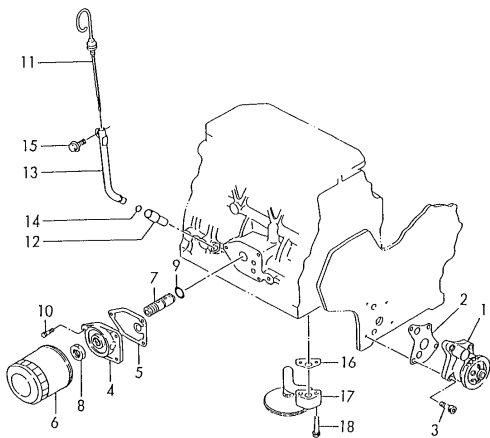

-----+
1 1012 1 (11) LOシステム 92.06.30
(1001)
+-----+ (A)=3TN82L-RT (D)=
Y0002773 (B)= (E)=
(C)= (F)=

REF.	LEV.	PART NO.	DESCRIPTION	QTY	P	U	A	R
(A)	(B)	(C)	(D)	(E)	(F)			
1	-	129150-32000	LOポンプアッシー	PUMP ASSY, LUB. OIL	1			()
2	-	129150-32020	PK(LO-P)	GASKET, L.O. PUMP	1			()
3	-	26450-060252	ボルト M 6 X 25	BOLT M 6 X 25	4			()
4	-	129150-35101	ブラケット	BRACKET, STRAINER	1			()
5	-	129150-35110	PK(オイルストレーナ)	GASKET, BRACKET	1			()
5-1	-	129150-35111	PK(オイルストレーナ)	GASKET, (NON-ASB.)	1		N	()
		(A=E11784)						
6	-	129150-35150	フィル 90X80L	FILTER 90X80L	1			
7	-	119865-35300	LOバルブアッシー CMP	VALVE ASSY, OIL PRESS	1			
8	-	129150-35350	ナット	NUT	1			
9	-	24311-000160	O-RING 1A P 16.0	O-RING 1A P-16.0	1			
10	-	26106-080202	ボルト M 8 X 20	BOLT M 8 X 20 PLATED	3			
11	-	129114-34800	ディップスティック	DIPSTICK	1			
12	-	119620-34811	ガイド (ディップスティック) B	GUIDE, DIPSTICK	1			
13	-	171353-34830	ガイド (ディップスティック)	GUIDE, DIPSTICK	1			
14	-	24311-240100	O-RING 1A P 10A	O-RING 1A P-10A	2			
15	-	26106-080102	ボルト M 8 X 10	BOLT M 8 X 10 PLATED	1			
16	-	129150-35040	PK(オイルストレーナ)	GASKET, OIL STRAINER	1			()
16-1	-	129150-35041	PK(オイルストレーナ)	GASKET, (NON-ASB.)	1		N	()
		(A=E11784)						
17	-	129150-35091	LOパイプアッシー CMP	PIPE ASSY, OIL INLET	1			
18	-	26106-080352	ボルト M 8 X 35	BOLT M 8 X 35 PLATED	2			

REMARKS (注)
() 図番/ 図号 No. 1, 1-1, 26, 26-1 () THESE PARTS ARE SOLD BY FIG. 22,
27 図番/ 図号 No. 1, 1-1, 26, 26-1. REF. NO. 1, 1-1, 26, 26-1.
N040224

Fig. 12 LOパイプ
LUB. OIL LINE

D29150-39110
D19600-39100

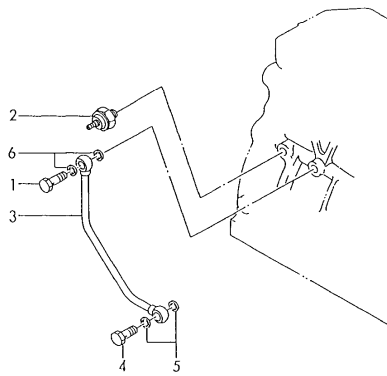

-----+
I 1013 I (12) LOパイプ 92.06.30
I(1001)I LUB. OIL LINE (A)=3TMS2L-RT (D)=
+-----+ (B)= (E)=
Y0002773 (C)= (F)=

REF.	LEV.	シリアル PART NO.	部品名 DESCRIPTION	数量 QTY	単位 UNIT	備注 REMARKS
1	-	124160-39450	ジョイント 10	1		
2	-	124160-39450	27kg圧力 0.5kg 圧力スイッチ	1		
3	-	129150-39450	LO-T CMP	1		
4	-	124550-59820	ボルト 8	1		
5	-	23414-080000	パッキン 8	2		
6	-	23414-100000	パッキン 10	2		

Fig. 13 CWシステム
COOLING WATER SYSTEM

D29114-42100
D29114-42300
D29114-44400
D29128-49200
D19244-49300

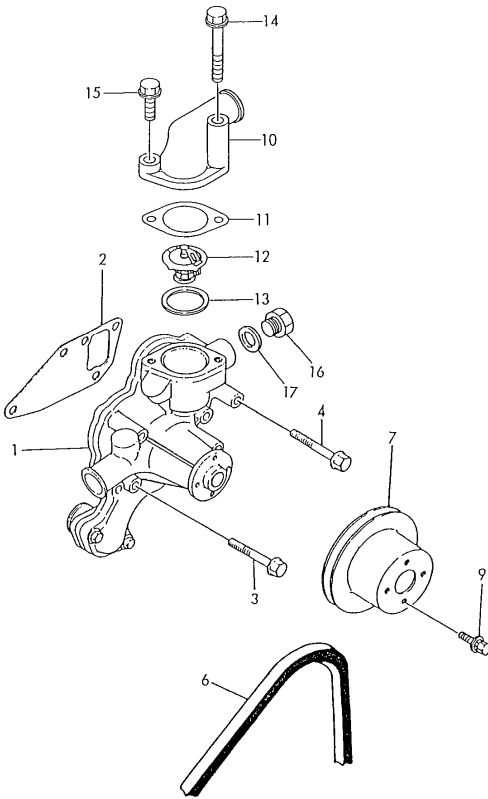

-----+
I 1014 I (13) CWシステム 92.06.30
I (1001) I COOLING WATER SYSTEM (A)=3TN62L-RT (D)=
+-----+ (B)= (E)=
Y0002773 (C)= (F)=

REF.	LEV.	PART NO.	DESCRIPTION	QTY	P	U	A	R
1	-	129150-42000	CW-P CMP	1				
1-1	-	129150-42001 (A=E11784)	CW-P CMP (ノック) PUMP ASSY, C.WATER	1			N	
2	-	129150-42020	PK(CW-P)	1				()
3	-	26106-080552	ボルト 8X 55	3				
4	-	26106-080602	ボルト 8X 60	1				
6	-	129450-42290	Vベルト (41寸)	1				
6-1	-	124411-77351 (A=FROM 1ST)	Vベルト (A41)	1			N	
6-2	-	124722-42290 (A=EXXX)	Vベルト	1			N	
7	-	129550-42350	Vプーリ (120)	1				
9	-	26014-060252	ボルト 6X 25	4				
9-1	-	26014-060162 (A=FROM 1ST)	ボルト 6X 16	4			N	
10	-	129550-49530	サーモスタトカバー	1				
10-1	-	124101-49530 (A=FROM 1ST)	サーモスタトカバー	1			N	
11	-	129795-49550	PK(サーモスタト)	1				()
11-1	-	129795-49551 (A=E11784)	PK(サーモスタト)	1			N	()
12	-	129155-49800	サーモスタト	1				()
13	-	129150-49810	PK(サーモスタト)	1				()
13-1	-	129150-49811 (A=E11784)	PK(サーモスタト)	1			N	()
14	-	26106-080652	ボルト 8X 65	1				
15	-	26106-080252	ボルト 8X 25	1				
16	-	121450-42450	プラグ M16	2				
17	-	124465-44950	ボルト M16	2				()

REMARKS (注)
() 図22 / 図22-1, 1-1, 26, 26-1 () THESE PARTS ARE SOLD BY FIG.22,
27 27-1, 27-2, 27-3, 27-4, 27-5, 27-6, 27-7, 27-8, 27-9, 27-10, 27-11, 27-12, 27-13, 27-14, 27-15, 27-16, 27-17, 27-18, 27-19, 27-20, 27-21, 27-22, 27-23, 27-24, 27-25, 27-26, 27-27, 27-28, 27-29, 27-30, 27-31, 27-32, 27-33, 27-34, 27-35, 27-36, 27-37, 27-38, 27-39, 27-40, 27-41, 27-42, 27-43, 27-44, 27-45, 27-46, 27-47, 27-48, 27-49, 27-50, 27-51, 27-52, 27-53, 27-54, 27-55, 27-56, 27-57, 27-58, 27-59, 27-60, 27-61, 27-62, 27-63, 27-64, 27-65, 27-66, 27-67, 27-68, 27-69, 27-70, 27-71, 27-72, 27-73, 27-74, 27-75, 27-76, 27-77, 27-78, 27-79, 27-80, 27-81, 27-82, 27-83, 27-84, 27-85, 27-86, 27-87, 27-88, 27-89, 27-90, 27-91, 27-92, 27-93, 27-94, 27-95, 27-96, 27-97, 27-98, 27-99, 27-100, 27-101, 27-102, 27-103, 27-104, 27-105, 27-106, 27-107, 27-108, 27-109, 27-110, 27-111, 27-112, 27-113, 27-114, 27-115, 27-116, 27-117, 27-118, 27-119, 27-120, 27-121, 27-122, 27-123, 27-124, 27-125, 27-126, 27-127, 27-128, 27-129, 27-130, 27-131, 27-132, 27-133, 27-134, 27-135, 27-136, 27-137, 27-138, 27-139, 27-140, 27-141, 27-142, 27-143, 27-144, 27-145, 27-146, 27-147, 27-148, 27-149, 27-150, 27-151, 27-152, 27-153, 27-154, 27-155, 27-156, 27-157, 27-158, 27-159, 27-160, 27-161, 27-162, 27-163, 27-164, 27-165, 27-166, 27-167, 27-168, 27-169, 27-170, 27-171, 27-172, 27-173, 27-174, 27-175, 27-176, 27-177, 27-178, 27-179, 27-180, 27-181, 27-182, 27-183, 27-184, 27-185, 27-186, 27-187, 27-188, 27-189, 27-190, 27-191, 27-192, 27-193, 27-194, 27-195, 27-196, 27-197, 27-198, 27-199, 27-200, 27-201, 27-202, 27-203, 27-204, 27-205, 27-206, 27-207, 27-208, 27-209, 27-210, 27-211, 27-212, 27-213, 27-214, 27-215, 27-216, 27-217, 27-218, 27-219, 27-220, 27-221, 27-222, 27-223, 27-224, 27-225, 27-226, 27-227, 27-228, 27-229, 27-230, 27-231, 27-232, 27-233, 27-234, 27-235, 27-236, 27-237, 27-238, 27-239, 27-240, 27-241, 27-242, 27-243, 27-244, 27-245, 27-246, 27-247, 27-248, 27-249, 27-250, 27-251, 27-252, 27-253, 27-254, 27-255, 27-256, 27-257, 27-258, 27-259, 27-260, 27-261, 27-262, 27-263, 27-264, 27-265, 27-266, 27-267, 27-268, 27-269, 27-270, 27-271, 27-272, 27-273, 27-274, 27-275, 27-276, 27-277, 27-278, 27-279, 27-280, 27-281, 27-282, 27-283, 27-284, 27-285, 27-286, 27-287, 27-288, 27-289, 27-290, 27-291, 27-292, 27-293, 27-294, 27-295, 27-296, 27-297, 27-298, 27-299, 27-300, 27-301, 27-302, 27-303, 27-304, 27-305, 27-306, 27-307, 27-308, 27-309, 27-310, 27-311, 27-312, 27-313, 27-314, 27-315, 27-316, 27-317, 27-318, 27-319, 27-320, 27-321, 27-322, 27-323, 27-324, 27-325, 27-326, 27-327, 27-328, 27-329, 27-330, 27-331, 27-332, 27-333, 27-334, 27-335, 27-336, 27-337, 27-338, 27-339, 27-340, 27-341, 27-342, 27-343, 27-344, 27-345, 27-346, 27-347, 27-348, 27-349, 27-350, 27-351, 27-352, 27-353, 27-354, 27-355, 27-356, 27-357, 27-358, 27-359, 27-360, 27-361, 27-362, 27-363, 27-364, 27-365, 27-366, 27-367, 27-368, 27-369, 27-370, 27-371, 27-372, 27-373, 27-374, 27-375, 27-376, 27-377, 27-378, 27-379, 27-380, 27-381, 27-382, 27-383, 27-384, 27-385, 27-386, 27-387, 27-388, 27-389, 27-390, 27-391, 27-392, 27-393, 27-394, 27-395, 27-396, 27-397, 27-398, 27-399, 27-400, 27-401, 27-402, 27-403, 27-404, 27-405, 27-406, 27-407, 27-408, 27-409, 27-410, 27-411, 27-412, 27-413, 27-414, 27-415, 27-416, 27-417, 27-418, 27-419, 27-420, 27-421, 27-422, 27-423, 27-424, 27-425, 27-426, 27-427, 27-428, 27-429, 27-430, 27-431, 27-432, 27-433, 27-434, 27-435, 27-436, 27-437, 27-438, 27-439, 27-440, 27-441, 27-442, 27-443, 27-444, 27-445, 27-446, 27-447, 27-448, 27-449, 27-450, 27-451, 27-452, 27-453, 27-454, 27-455, 27-456, 27-457, 27-458, 27-459, 27-460, 27-461, 27-462, 27-463, 27-464, 27-465, 27-466, 27-467, 27-468, 27-469, 27-470, 27-471, 27-472, 27-473, 27-474, 27-475, 27-476, 27-477, 27-478, 27-479, 27-480, 27-481, 27-482, 27-483, 27-484, 27-485, 27-486, 27-487, 27-488, 27-489, 27-490, 27-491, 27-492, 27-493, 27-494, 27-495, 27-496, 27-497, 27-498, 27-499, 27-500, 27-501, 27-502, 27-503, 27-504, 27-505, 27-506, 27-507, 27-508, 27-509, 27-510, 27-511, 27-512, 27-513, 27-514, 27-515, 27-516, 27-517, 27-518, 27-519, 27-520, 27-521, 27-522, 27-523, 27-524, 27-525, 27-526, 27-527, 27-528, 27-529, 27-530, 27-531, 27-532, 27-533, 27-534, 27-535, 27-536, 27-537, 27-538, 27-539, 27-540, 27-541, 27-542, 27-543, 27-544, 27-545, 27-546, 27-547, 27-548, 27-549, 27-550, 27-551, 27-552, 27-553, 27-554, 27-555, 27-556, 27-557, 27-558, 27-559, 27-560, 27-561, 27-562, 27-563, 27-564, 27-565, 27-566, 27-567, 27-568, 27-569, 27-570, 27-571, 27-572, 27-573, 27-574, 27-575, 27-576, 27-577, 27-578, 27-579, 27-580, 27-581, 27-582, 27-583, 27-584, 27-585, 27-586, 27-587, 27-588, 27-589, 27-590, 27-591, 27-592, 27-593, 27-594, 27-595, 27-596, 27-597, 27-598, 27-599, 27-600, 27-601, 27-602, 27-603, 27-604, 27-605, 27-606, 27-607, 27-608, 27-609, 27-610, 27-611, 27-612, 27-613, 27-614, 27-615, 27-616, 27-617, 27-618, 27-619, 27-620, 27-621, 27-622, 27-623, 27-624, 27-625, 27-626, 27-627, 27-628, 27-629, 27-630, 27-631, 27-632, 27-633, 27-634, 27-635, 27-636, 27-637, 27-638, 27-639, 27-640, 27-641, 27-642, 27-643, 27-644, 27-645, 27-646, 27-647, 27-648, 27-649, 27-650, 27-651, 27-652, 27-653, 27-654, 27-655, 27-656, 27-657, 27-658, 27-659, 27-660, 27-661, 27-662, 27-663, 27-664, 27-665, 27-666, 27-667, 27-668, 27-669, 27-670, 27-671, 27-672, 27-673, 27-674, 27-675, 27-676, 27-677, 27-678, 27-679, 27-680, 27-681, 27-682, 27-683, 27-684, 27-685, 27-686, 27-687, 27-688, 27-689, 27-690, 27-691, 27-692, 27-693, 27-694, 27-695, 27-696, 27-697, 27-698, 27-699, 27-700, 27-701, 27-702, 27-703, 27-704, 27-705, 27-706, 27-707, 27-708, 27-709, 27-710, 27-711, 27-712, 27-713, 27-714, 27-715, 27-716, 27-717, 27-718, 27-719, 27-720, 27-721, 27-722, 27-723, 27-724, 27-725, 27-726, 27-727, 27-728, 27-729, 27-730, 27-731, 27-732, 27-733, 27-734, 27-735, 27-736, 27-737, 27-738, 27-739, 27-740, 27-741, 27-742, 27-743, 27-744, 27-745, 27-746, 27-747, 27-748, 27-749, 27-750, 27-751, 27-752, 27-753, 27-754, 27-755, 27-756, 27-757, 27-758, 27-759, 27-760, 27-761, 27-762, 27-763, 27-764, 27-765, 27-766, 27-767, 27-768, 27-769, 27-770, 27-771, 27-772, 27-773, 27-774, 27-775, 27-776, 27-777, 27-778, 27-779, 27-780, 27-781, 27-782, 27-783, 27-784, 27-785, 27-786, 27-787, 27-788, 27-789, 27-790, 27-791, 27-792, 27-793, 27-794, 27-795, 27-796, 27-797, 27-798, 27-799, 27-800, 27-801, 27-802, 27-803, 27-804, 27-805, 27-806, 27-807, 27-808, 27-809, 27-810, 27-811, 27-812, 27-813, 27-814, 27-815, 27-816, 27-817, 27-818, 27-819, 27-820, 27-821, 27-822, 27-823, 27-824, 27-825, 27-826, 27-827, 27-828, 27-829, 27-830, 27-831, 27-832, 27-833, 27-834, 27-835, 27-836, 27-837, 27-838, 27-839, 27-840, 27-841, 27-842, 27-843, 27-844, 27-845, 27-846, 27-847, 27-848, 27-849, 27-850, 27-851, 27-852, 27-853, 27-854, 27-855, 27-856, 27-857, 27-858, 27-859, 27-860, 27-861, 27-862, 27-863, 27-864, 27-865, 27-866, 27-867, 27-868, 27-869, 27-870, 27-871, 27-872, 27-873, 27-874, 27-875, 27-876, 27-877, 27-878, 27-879, 27-880, 27-881, 27-882, 27-883, 27-884, 27-885, 27-886, 27-887, 27-888, 27-889, 27-890, 27-891, 27-892, 27-893, 27-894, 27-895, 27-896, 27-897, 27-898, 27-899, 27-900, 27-901, 27-902, 27-903, 27-904, 27-905, 27-906, 27-907, 27-908, 27-909, 27-910, 27-911, 27-912, 27-913, 27-914, 27-915, 27-916, 27-917, 27-918, 27-919, 27-920, 27-921, 27-922, 27-923, 27-924, 27-925, 27-926, 27-927, 27-928, 27-929, 27-930, 27-931, 27-932, 27-933, 27-934, 27-935, 27-936, 27-937, 27-938, 27-939, 27-940, 27-941, 27-942, 27-943, 27-944, 27-945, 27-946, 27-947, 27-948, 27-949, 27-950, 27-951, 27-952, 27-953, 27-954, 27-955, 27-956, 27-957, 27-958, 27-959, 27-960, 27-961, 27-962, 27-963, 27-964, 27-965, 27-966, 27-967, 27-968, 27-969, 27-970, 27-971, 27-972, 27-973, 27-974, 27-975, 27-976, 27-977, 27-978, 27-979, 27-980, 27-981, 27-982, 27-983, 27-984, 27-985, 27-986, 27-987, 27-988, 27-989, 27-990, 27-991, 27-992, 27-993, 27-994, 27-995, 27-996, 27-997, 27-998, 27-999, 28000

N040229

Fig. 14 サーモスタット
THERMOSTAT

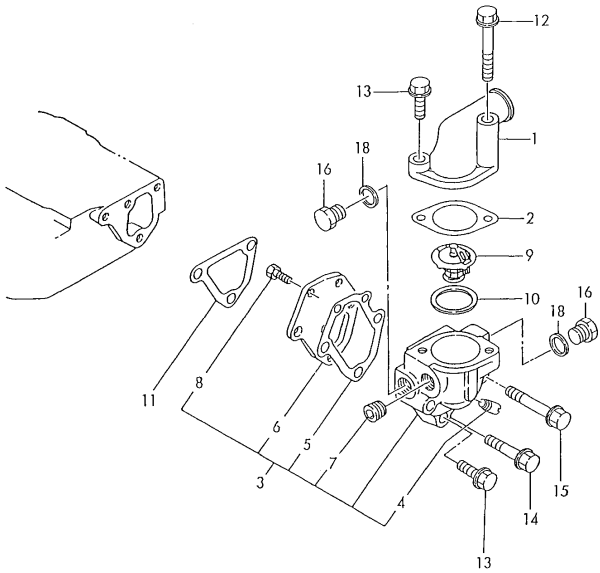

-----+
1 1015 1 (14) サーモスタット
+-----+ THERMOSTAT (A)=3TNS2L-RT (D)=
Y0002773 (B)= (E)=
(C)= (F)= 92.06.30

REF.	LEV.	0	PART NO.	サーモスタット	DESCRIPTION	QTY	P	U	A	R
1			129350-49530	サーモスタットカバー	COVER, THERMOSTAT	1				
1-1			124101-49530	サーモスタットカバー	COVER, THERMOSTAT	1				N
				(FROM 1ST)						
2			129795-49550	PK(サーモスタットカバー)	GASKET, THERMO. COVER	1				
3			129100-49800	サーモスタットケース CMP	CASE ASSY, THERMOSTAT	1				
4			124770-11770	カバージョイント PT1/8	JOINT, PT1/8	1				
5			129100-49820	PK(サーモスタットカバー)	GASKET, COVER	1				
6			129100-49830	サーモスタットケース	COVER, THERMOST. CASE	1				
7			23871-030000	ボルト PT3/8, SCREW	PLUG, PT3/8, SCREW	1				
8			26116-080162	ボルト 6X 16	BOLT M 6X 16 PLATED	2				
9			129155-49800	サーモスタット	THERMOSTAT	1				
10			129150-49810	サーモスタット	GASKET, LOWER	1				
11			129100-49840	PK(サーモスタットケース)	GASKET, THERMO. CASE	1				
12			26106-080202	ボルト 8X 20	BOLT M 8X 20 PLATED	2				S
12-1			26106-080652	ボルト 8X 65	BOLT M 8X 65 PLATED	1				
				(FROM 1ST)						
13			26106-080252	ボルト 8X 25	BOLT M 8X 25 PLATED	1				
13-1			26106-080252	ボルト 8X 25	BOLT M 8X 25 PLATED	2				K
				(FROM 1ST)						
14			26106-080502	ボルト 8X 50	BOLT M 8X 50 PLATED	1				
15			26106-080602	ボルト 8X 60	BOLT M 8X 60 PLATED	1				
16			121450-42450	プラグ M16	PLUG M16	1				
16-1			121450-42450	プラグ M16	PLUG M16	2				K
				(FROM 1ST)						
17			121250-44901	サーモスタット(110°C)	SWITCH, THERMO(110°C)	1				
18			124465-44950	サーモスタット	GASKET 16	1				
18-1			124465-44950	サーモスタット	GASKET 16	2				K
				(FROM 1ST)						
19			124465-44950	サーモスタット	GASKET 16	1				

REMARKS (注記)
 1. 2. 3. 4. 5. 6. 7. 8. 9. 10. 11. 12. 13. 14. 15. 16. 17. 18. 19.
 4 コマ NO.13 の 2 個は 1 個
 NO40232

Fig. 15 FOファンシャポンプ
FUEL INJECTION PUMP

029150-25200
729114-51360

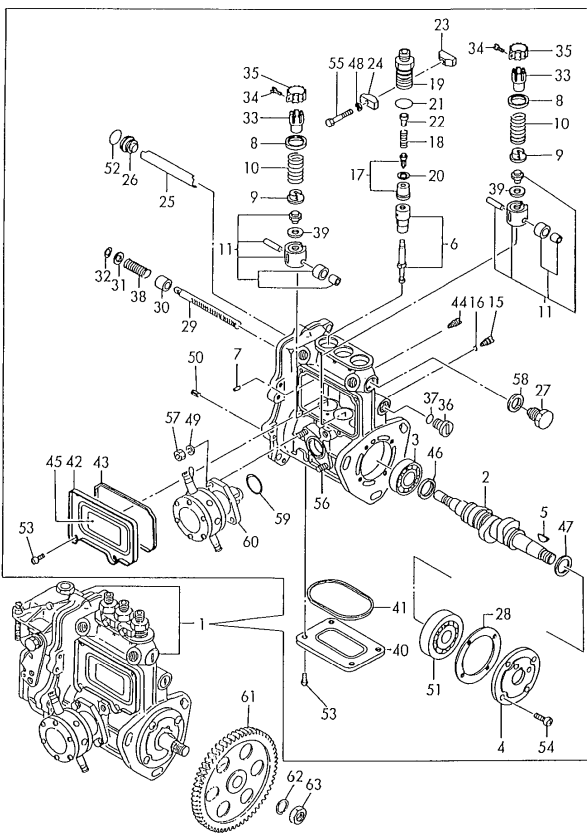

92-06-30
(15) FOファンシャポンプ
FUEL INJECTION PUMP
(A)=3TN82L-RT (D)=
(B)= (E)=
(C)= (F)=
Y0002773

| REF. | LEV. | PART NO. | DESCRIPTION | QTY | UNIT | A | R |
|------|------|--------------|--------------------------|-----|------|---|-----|
| 1 | | 729114-51360 | FO ファンシャポンプ ASSY | 1 | | | (1) |
| 2 | | 119810-51040 | カムシャフト | 1 | | | |
| 3 | | 129155-51050 | ボールベアリング(スラスト) | 1 | | | |
| 4 | | 129155-51060 | ベアリング保持器 | 1 | | | |
| 5 | | 122710-51090 | キー | 1 | | | |
| 6 | | 129400-51100 | プランジャー CMP | 3 | | | |
| 7 | | 129155-51140 | ピン, バレルロック | 3 | | | |
| 8 | | 174307-51170 | プランジャー A (70番用) | 3 | | | |
| 9 | | 129155-51180 | プランジャー A 用スプリングシュー | 3 | | | |
| 10 | | 124950-51190 | プランジャー A 用スプリング | 3 | | | |
| 11 | | 129155-51200 | プランジャー A 用タップ | 3 | | | |
| 15 | | 129155-51270 | ロック, タペット | 3 | | | |
| 16 | | 129155-51280 | O-RING SG | 3 | | | |
| 17 | | 128170-51300 | プランジャー CMP 用バルブシール | 3 | | | |
| 18 | | 129155-51320 | プランジャー CMP 用スプリング | 3 | | | |
| 19 | | 129155-51340 | ガード/デリバリーバルブ | 3 | | | |
| 20 | | 124550-51350 | ガスケット, デリバリー | 3 | | | |
| 21 | | 124550-51370 | O-RING, デリバリー | 3 | | | |
| 22 | | 129155-51370 | ストップ, バルブ | 3 | | | |
| 23 | | 129155-51380 | ロック (A) | 2 | | | |
| 24 | | 129155-51390 | ロック (B) | 2 | | | |
| 25 | | 129155-51400 | デフレクター | 1 | | | |
| 26 | | 129155-51410 | チェックボルト, デフレクター | 1 | | | |
| 27 | | 129155-51420 | プラグ (M12) | 1 | | | |
| 28 | | 129155-51450 | 調整用 CMP シム | 1 | | | |
| 29 | | 129155-51500 | コントロールラック | 1 | | | |
| 30 | | 129155-51521 | ブッシュ, ラック | 1 | | | |
| 31 | | 129155-51530 | 補助スプリング | 1 | | | |
| 32 | | 129155-51540 | ピン, コントロール | 1 | | | |
| 33 | | 129155-51550 | ピン, コントロール (B) | 3 | | | |
| 34 | | 122117-51560 | プランジャー CMP 用ピニオン | 3 | | | |
| 35 | | 174307-51560 | ピニオン 774307-51490 | 3 | | | |
| 36 | | 129155-51570 | プラグ (M12) | 1 | | | |
| 37 | | 129155-51580 | O-RING | 1 | | | |
| 38 | | 129155-51591 | ラック, ラック | 1 | | | |
| 39 | | 129155-51600 | ラックシム | 3 | | | |
| 40 | | 129155-51700 | カバー, ロー | 1 | | | |
| 41 | | 129155-51710 | ガスケット, ローカバー | 1 | | | |
| 42 | | 129155-51750 | カバー, サイド | 1 | | | |
| 43 | | 129155-51760 | ガスケット, サイドカバー | 1 | | | |
| 44 | | 129155-51790 | ロック, ラック | 1 | | | |
| 45 | | 129155-51910 | ラベル, 注意 | 1 | | | |
| 46 | | 129155-51930 | スペーサー T=3.25 | 1 | | | |
| 47 | | 129155-51940 | スペーサー T=1.5 | 1 | | | |
| 48 | | 22217-050000 | スプリングワッシャー 5 | 2 | | | Z |
| 49 | | 22217-060000 | スプリングワッシャー 6 | 2 | | | |
| 50 | | 22351-050010 | スプリングピン 5X10 | 2 | | | |
| 51 | | 24101-063034 | ボールベアリング 6303 | 1 | | | |
| 52 | | 24341-000160 | O-RING 1A S 16.0 | 1 | | | |
| 53 | | 26022-050102 | スクリュー M 5X 10 | 8 | | | |
| 54 | | 26022-060162 | スクリュー (M) 6X16 | 4 | | | |
| 55 | | 26116-030302 | ボルト M 5X 30 鍍金 | 2 | | | |
| 56 | | 26216-060142 | スクリュー M 6X 14 鍍金 | 2 | | | |
| 56-1 | | 129155-51020 | スタッド, フィードポンプ (A=E05159) | 2 | | | R |
| 57 | | 26716-060002 | ナット M 6 | 2 | | | |
| 58 | | 43400-500490 | シールワッシャー (16) | 1 | | | |
| 59 | | 129155-52050 | ガスケット (F) | 1 | | | |
| 60 | | 129100-52100 | ポンプアッシー, フューエルフィー | 1 | | | |
| 61 | | 129150-25900 | ギア, フューエルポンプ | 1 | | | |
| 62 | | 22217-120000 | ワッシャー M 12, スプリング | 1 | | | |
| 63 | | 26716-120002 | ナット M 12 | 1 | | | |

REMARKS (注)
 (1) GOVERNOR ASSY (FIG. NO. 19) IS INCO-ROATED IN THIS FUEL INJECTION PUMP ASSY (REF. NO. 1).
 N040236

Fig. 16 FOファンシャソウチ
FUEL INJECTION DEVICE

029102-53100
029100-58110

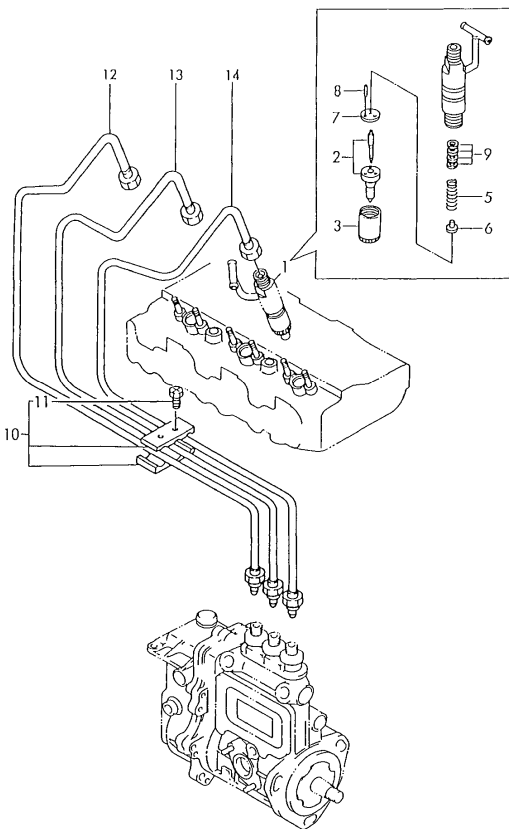

-----+
+ 1E01 + (16) FOファンシャソウチ 92.06.30
+ (1001) + FUEL INJECTION VALVE (A)=3TN82L-RT (D)=
-----+ (B)= (E)=
Y0002773 (C)= (F)=

| REF. | LEV. | シリアル
NO. | 部品名
PART NO. | 説明
DESCRIPTION | 数量
QTY | 単位
UNIT | 備考
REMARKS |
|------|------|--------------|-----------------|------------------------|-----------|------------|---------------|
| 1 | . | 729102-53100 | FOファンシャソウチ ASSY | VALVE ASSY, F. INJECT | 3 | | |
| 2 | .. | 129102-53000 | ノズル CMP | NOZZLE ASSY, F. INJECT | 3 | | |
| 3 | .. | 114250-53080 | ノズルケース | NUT, NOZZLE CASE | 3 | | |
| 5 | .. | 114250-53120 | SP.ノズル | SPRING, NOZZLE | 3 | | |
| 6 | .. | 114250-53130 | SP.シート | SEAT, NOZZLE SPRING | 3 | | |
| 7 | .. | 114250-53140 | ストッププレート | PLATE, STOP | 3 | | |
| 8 | .. | 114250-53210 | ストップピン | PIN | 6 | | |
| 9 | .. | 114250-53400 | シム CMP | SHIM PACK | 3 | | |
| 10 | . | 129150-59120 | 燃料メーター CMP | RETAINER, INJ. PIPE | 1 | | |
| 11 | .. | 129150-59130 | ボルト HB4X12 | BOLT M 4X 12 | 2 | | |
| 12 | . | 129100-59910 | FO-T燃料 CMP | PIPE, FUEL INJECTION | 1 | | |
| 13 | . | 129100-59920 | FO-T燃料 CMP | PIPE, FUEL INJECTION | 1 | | |
| 14 | . | 129100-59930 | FO-T燃料 CMP | PIPE, FUEL INJECTION | 1 | | |

Fig. 17 FOシステム
FUEL SYSTEM

029114-55110
029100-59211

92.06.30

1 TE02 1 (17) FO 59211 (A)=3TN82L-RT (D)=
1 (1001)1 FUEL INJECTION SYSTEM (B)=
----- (C)= (E)=
Y0092773 (F)=

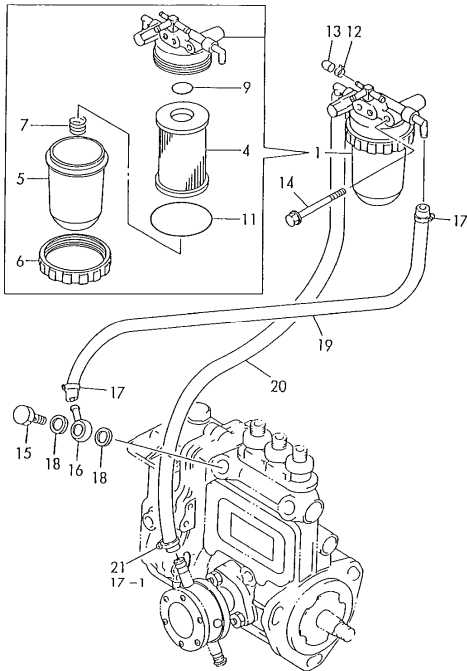

| REF. | LEV. | PART NO. | DESCRIPTION | QTY | P | U | A | R |
|------|------|--------------|--|-----|---|---|---|-----|
| 1 | . | 129114-55620 | FO 59211 CMP | 1 | | | | |
| 4 | .. | 129100-55650 | FO 59211 燃料エレメント (L=92) | 1 | | | | |
| 5 | .. | 129100-55680 | 燃料カップ | 1 | | | | |
| 6 | .. | 129100-55690 | リテーニングリング | 1 | | | | |
| 7 | .. | 129100-55700 | スプリング | 1 | | | | |
| 9 | .. | 24311-000160 | O-RING 1A P 16.0 | 1 | | | | |
| 11 | .. | 24321-000650 | O-RING 1A G 65.0 | 1 | | | | () |
| 12 | . | 124066-59100 | クランプ (2x 8) | 1 | | | | |
| 13 | . | 129150-59580 | キャップ (FO-TE) | 1 | | | | |
| 14 | . | 26106-080652 | ボルト M 8X 65 | 1 | | | | |
| 14-1 | . | 26014-080702 | ボルト M 8X 70 W/WASHER M8X 70 (A=E06560) | 1 | | | | N |
| 15 | . | 103854-39140 | ボルト、パイプジョイント | 1 | | | | |
| 16 | . | 101304-59020 | ジョイント、パイプ | 1 | | | | |
| 17 | . | 124766-59050 | クランプ (2x 12) | 2 | | | | |
| 17-1 | . | 124766-59050 | クランプ (2x 12) (A=E27755) | 4 | | | | K |
| 18 | . | 104200-59170 | ガスケット (2x 12) | 2 | | | | |
| 19 | . | 129555-59510 | FO-T D13/7.5xL180 | 1 | | | | |
| 20 | . | 129555-59580 | FO-T | 1 | | | | |
| 20-1 | . | 105025-59530 | FO-T (2x 8) | 1 | | | | N |
| | | | (A=E13363) | | | | | |
| 21 | . | 23000-013000 | クランプ 13 (A=E27759) | 2 | | | | Z |

REMARKS (注)
() 図17の部品は、図17-1の部品と互換性があります。 () THESE PARTS ARE SOLD BY FIG.22,
図17-1の部品は、図17-1の部品と互換性があります。 REF.NO.1,1-1,26,26-1.

NO40242

Fig. 18 FOモドシパイプ
FUEL RETURN LINE

029100-59302

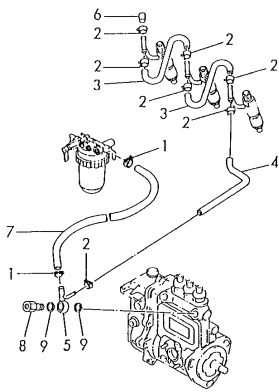

1 1E03 I
1(1001) I

Y0002773

(18) FO モドシパイプ
FUEL RETURN LINE

(A)=3T182L-RT (D)=
(B)= (E)=
(C)= (F)=

92-06-30

| REF. | LEV. | PART NO. | DESCRIPTION | QTY | P | U | A | R |
|------|------|--------------|-------------------|-----|---|---|---|---|
| 1 | - | 124766-59050 | CLAMP 12 | 2 | | | | |
| 2 | - | 124066-59100 | CLAMP 8 | 7 | | | | |
| 3 | - | 121250-59550 | PIPE, FUEL | 2 | | | | |
| 4 | - | 119840-59560 | PIPE, FUEL RETURN | 1 | | | | |
| 5 | - | 119840-59570 | JOINT | 1 | | | | |
| 6 | - | 129150-59580 | CAP | 1 | | | | |
| 7 | - | 129255-59580 | PIPE, FUEL | 1 | | | | |
| 7-1 | - | 105025-59750 | PIPE, FUEL OIL | 1 | | | | R |
| 8 | - | 129100-59951 | VALVE ASSY, CHECK | 1 | | | | |
| 9 | - | 23414-120000 | GASKET 12, ROUND | 2 | | | | |

ND40241

Fig. 19 ガバナ GOVERNOR

729114-51360

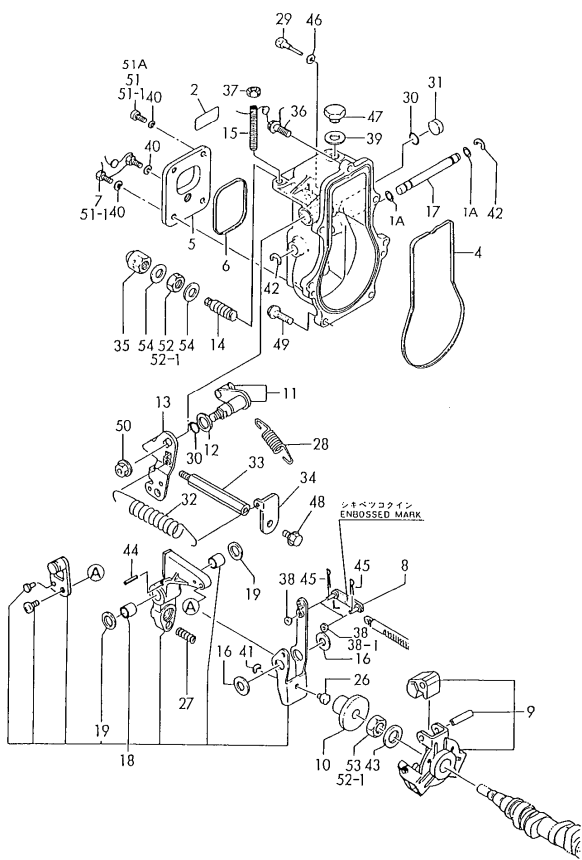

| REF. | LEV. | PART NO. | DESCRIPTION | QTY | UNIT | REMARKS |
|--------------|------|---------------|-----------------------------------|-----|------|---------|
| 1A | - | 129155-51280 | O-RING S6 | 2 | | |
| 2 | - | 129114-51930 | FUEL I. PUMP LABEL (729114-51360) | 1 | | |
| 2-1 | - | 129114-51960 | FUEL I. PUMP LABEL (729114-51360) | 1 | | N |
| (A=FROM 1ST) | | | | | | |
| 3 | - | 129155-61010 | CASE, GOVERNOR | 1 | | |
| 3-1 | - | 129155-61011 | CASE, GOVERNOR | 1 | | S |
| (A=E07622) | | | | | | |
| I 3- | 2 | 129155-61012 | HOUSING, GOVERNOR | 1 | | N |
| (A=*1992.03) | | | | | | |
| 4 | - | 129155-61050 | GASKET, GOV. CASE | 1 | | |
| 5 | - | 129155-61060 | COVER, GOVERNOR CASE | 1 | | |
| 6 | - | 129155-61070 | GASKET, CASE COVER | 1 | | |
| 7 | - | 129155-61090 | BOLT, GOV. CASE COVER | 1 | | Z |
| (A=EXXX) | | | | | | |
| 8A | - | 129155-61120 | LINK L=30(MARK 0) | 1 | | (1) |
| 8B | - | 129155-61130 | LINK L=31(MARK 1) | 1 | | (1) |
| 8C | - | 129155-61140 | LINK L=30.5(MARK 0.5) | 1 | | (1) |
| 8D | - | 129155-61150 | LINK L=33(MARK 3) | 1 | | Z (1) |
| (A=EXXX) | | | | | | |
| 8E | - | 129155-61160 | LINK L=34(MARK 4) | 1 | | Z (1) |
| (A=EXXX) | | | | | | |
| 8F | - | 129155-61170 | LINK L=28(MARK 8) | 1 | | Z (1) |
| (A=EXXX) | | | | | | |
| 8G | - | 129155-61180 | LINK L=29(MARK 9) | 1 | | Z (1) |
| (A=EXXX) | | | | | | |
| 9 | - | 129155-61201 | WEIGHT ASSY, GOV. | 1 | | |
| 10 | - | 129155-61341 | SLEEVE | 1 | | |
| 11 | - | 129100-61400 | SHAFT ASSY, CONTROL | 1 | | |
| 12 | - | 129155-61430 | SPACER, SHAFT | 1 | | |
| 13 | - | 119840-61440 | LEVER, CONTROL | 1 | | |
| 14 | - | 129100-61450 | TORQUE SPRING ASSY | 1 | | |
| 15 | - | 129155-61450 | BOLT, REVOL. LIMIT | 1 | | |
| 16 | - | 129155-61480 | SPACER ASSY | 2 | | |
| 17 | - | 129155-61490 | SHAFT, GOV. LEVER | 1 | | |
| 18 | - | 129500-61500 | LEVER ASSY, GOVERNOR | 1 | | |
| I 18-1 | - | 129500-61501 | LEVER ASSY, GOVERNOR | 1 | | N |
| (A=*1992.03) | | | | | | |
| 19 | - | 174307-51700 | SHIM SET | 2 | | |
| 26 | - | 129155-61540 | SHIFTER | 1 | | |
| 27 | - | 129100-61650 | SPRING, FUEL CONTROL | 1 | | |
| 28 | - | 171353-61720 | SPRING, GOVERNOR | 1 | | |
| 28-1 | - | 171353-61710 | SPRING, GOVERNOR | 1 | | N |
| (A=FROM 1ST) | | | | | | |
| 29 | - | 129155-61810 | PIN, STOP LEVER | 1 | | |
| 30 | - | 129155-61830 | O-RING S10 | 3 | | |
| 30-1 | - | 129155-61830 | O-RING S10 | 1 | | K |
| (A=E05022) | | | | | | |
| 31 | - | 129100-61850 | PLUG (12) | 1 | | |
| 31-1 | - | 129100-61851 | PLUG (15) | 1 | | S |
| (A=E07622) | | | | | | |
| 32 | - | 119840-61870 | SPRING | 1 | | |
| 33 | - | 119840-61880 | BOLT | 1 | | |
| 34 | - | 119840-61890 | HOOK, SPRING | 1 | | |
| 35 | - | 129100-61930 | NUT, CAP | 1 | | |
| 36 | - | 129155-61950 | BOLT, WASHER BASED | 1 | | |
| 37 | - | 124550-66370 | LOCK NUT M 6 | 1 | | |
| 38 | - | 22117-040000 | WASHER 4 | 2 | | |
| 38-1 | - | 22117-040000 | WASHER 4 | 1 | | K |
| (A=E05022) | | | | | | |
| 39 | - | 129190-100000 | SEAL WASHER 10 | 1 | | |
| I 39-1 | - | 43400-500430 | SEAL WASHER 10S | 1 | | R |
| (A=E05022) | | | | | | |
| 40 | - | 22217-050000 | SPRING WASHER 5 | 4 | | Z |
| (A=E07622) | | | | | | |
| 41 | - | 22272-000040 | CIRCLIP E- 4 | 1 | | |
| 42 | - | 22272-000060 | CIRCLIP E- 6 | 2 | | |
| 43 | - | 22287-120000 | WASHER 12 | 1 | | |
| 44 | - | 22351-030016 | SPRING PIN 3X16 | 1 | | |
| 45 | - | 22360-040000 | SNAP PIN 4 | 2 | | |

** CONTINUE (ツギク) ** Y039391

Fig. 19 ガバナ GOVERNOR

728114-51360

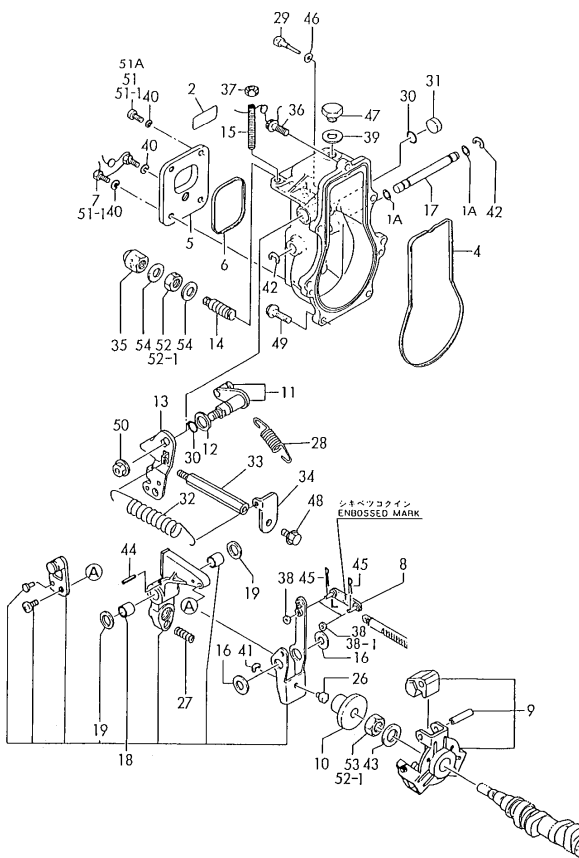

92.06.30

 I 1E05 I (19) ガバナ GOVERNOR (A)=3TMB2L-RT (D)=
 I(1D01)I (B)= (E)=
 Y0092773 (C)= (F)=

| REF. LEV. | QTY | PART NO. | DESCRIPTION | QTY | P/U | A | R |
|-----------|---------------|---------------|---------------------|-----|-----|---|---|
| I 45- 1 | 22372-04000 | スナップピン JASO 4 | SNAP PIN 4 | 2 | | | R |
| | (A=E13767) | | | | | | |
| 46 | 23414-05000 | ガスケット 5 | GASKET 5 | 1 | | | |
| 46- 1 | 43400-500390 | シールワッシャー 6S | SEAL WASHER 6S | 1 | | | N |
| | (A=EXXX) | | | | | | |
| 47 | 23887-100002 | プラグ 10 | PLUG 10 | 1 | | | |
| 48 | 26106-060102 | ボルト M 6X 10 | BOLT M 6X 10 PLATED | 1 | | | |
| 49 | 26106-060202 | ボルト M 6X 20 | BOLT M 6X 20 PLATED | 6 | | | |
| 50 | 26366-080002 | ナット M 8 | NUT M 8 | 1 | | | |
| 51 | 26557-050102 | ネジ M 5X 10 | SCREW M 5X 10 | 3 | | | |
| 51- 1 | 26022-050102 | ネジ M 5X 10 | SCREW M 5X 10 | 4 | | | K |
| | (A=E07422) | | | | | | |
| I 51- 2 | 26022-050102 | ネジ M 5X 10 | SCREW M 5X 10 | 2 | | | K |
| | (A=*1992.03) | | | | | | |
| I 51A | 26023-050102 | ネジ M 5X 10 | SCREW M 5X 10 | 2 | | | W |
| | (A=*1992.03) | | | | | | |
| 52 | 26776-120002 | ロックナット M12 | LOCK NUT M12 PLATED | 1 | | | |
| 52- 1 | 26776-120002 | ロックナット M12 | LOCK NUT M12 PLATED | 2 | | | K |
| | (A=EXXX) | | | | | | |
| 53 | 26777-120002 | ロックナット M12 | LOCK NUT M12 | 1 | | | Z |
| | (A=EXXX) | | | | | | |
| 54 | 43400-500450 | シールワッシャー 12 | SEAL WASHER 12 | 2 | | | |

----- REMARKS (注)
 (1) 調整用部品
 (1) SELECTIVE PART.
 Y039391

Fig. 20 スタートイングモータ(インナーパーツ)
STARTING MOTOR (COMPONENT PARTS)

029410-77100
029114-99100

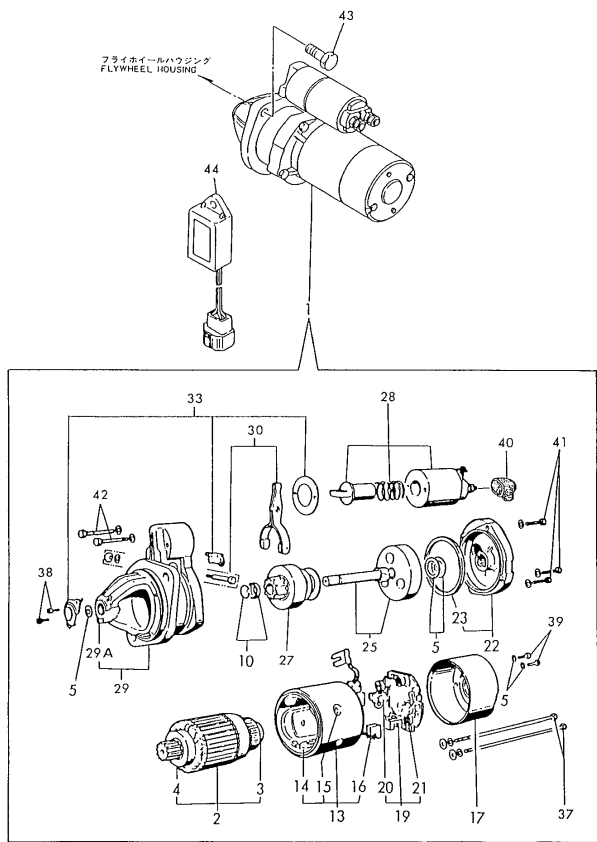

-----+ (20) スタートイングモータ 92.06.30
1 1E06 1 (11001)1 STARTING MOTOR (A)=3YN82L-RT (D)=
+-----+ (B)=
Y00D2773 (C)= (E)=
(F)=

| REF. | LEV. | PART NO. | DESCRIPTION | QTY | P | U | A | R |
|------|------|--------------|----------------------|-----|---|---|---|---|
| 1 | .. | 121254-77011 | STARTING MOTOR | 1 | | | | |
| 1-1 | .. | 121254-77012 | STARTING MOTOR | 1 | | | N | |
| 2 | .. | 121254-77400 | ARMATURE ASSY | 1 | | | | |
| 2-1 | .. | 121254-77401 | ARMATURE, (NON-ASB.) | 1 | | | N | |
| 3 | ... | 121254-77410 | BALL BEARING | 1 | | | Z | |
| 4 | ... | 121254-77420 | BALL BEARING | 1 | | | Z | |
| 5 | .. | 121254-77430 | MASHER KIT, THRUST | 1 | | | | |
| 10 | .. | 121254-77480 | STOPPER KIT, PINION | 1 | | | | |
| 13 | .. | 121254-77510 | YORK ASSY | 1 | | | | |
| 14 | ... | 121254-77520 | COIL ASSY, FIELD | 1 | | | | |
| 14-1 | ... | 119129-77440 | COIL ASSY, FIELD | 1 | | | N | |
| 15 | ... | 121254-77530 | SCREW, POLE CORE | 4 | | | | |
| 16 | ... | 121254-77540 | BRUSH (+) | 2 | | | | |
| 16-1 | ... | 119129-77460 | BRUSH (+) | 2 | | | N | |
| 17 | .. | 121254-77550 | COVER ASSY, REAR | 1 | | | | |
| 19 | .. | 121254-77570 | HOLDER ASSY, BRUSH | 1 | | | | |
| 20 | ... | 121254-77580 | BRUSH (-) | 2 | | | | |
| 21 | ... | 121254-77590 | SPRING, BRUSH | 4 | | | | |
| 22 | .. | 121254-77600 | BEARING ASSY, CENTER | 1 | | | | |
| 23 | .. | 121254-77610 | SEAL, OIL | 1 | | | | |
| 23-1 | ... | 119129-77210 | SEAL, OIL | 1 | | | N | |
| 25 | .. | 121254-77640 | SHAFT ASSY, GEAR | 1 | | | | |
| 27 | .. | 121254-77661 | PINION ASSY | 1 | | | | |
| 28 | .. | 121254-77670 | SWITCH, MAGNETIC | 1 | | | | |
| 29 | .. | 121254-77681 | CASE ASSY, GEAR | 1 | | | | |
| 29A | ... | 121254-77690 | METAL, GEAR CASE | 1 | | | W | |
| 30 | .. | 121254-77700 | LEVER SET, SHIFT | 1 | | | | |
| 33 | .. | 121254-77730 | COVER SET, DUST | 1 | | | | |
| 37 | .. | 121254-77770 | BOLT, THROUGH | 2 | | | | |
| 38 | .. | 121254-77780 | SCREW | 5 | | | | |
| 38-1 | .. | 26450-050122 | BOLT M 5X 12 | 2 | | | N | |
| 39 | .. | 121254-77790 | SCREW | 4 | | | | |
| 40 | .. | 121254-77810 | COVER | 1 | | | | |
| 41 | .. | 26106-060302 | BOLT M 6X 30 PLATED | 3 | | | | |
| 42 | .. | 26106-060452 | BOLT M 6X 45 PLATED | 2 | | | | |
| 43 | .. | 26116-120252 | BOLT M12X 25 PLATED | 2 | | | | |
| 44 | .. | 128300-77920 | TIMER | 1 | | | | |

Fig. 21 ジェネレータ GENERATOR

D29114-77200

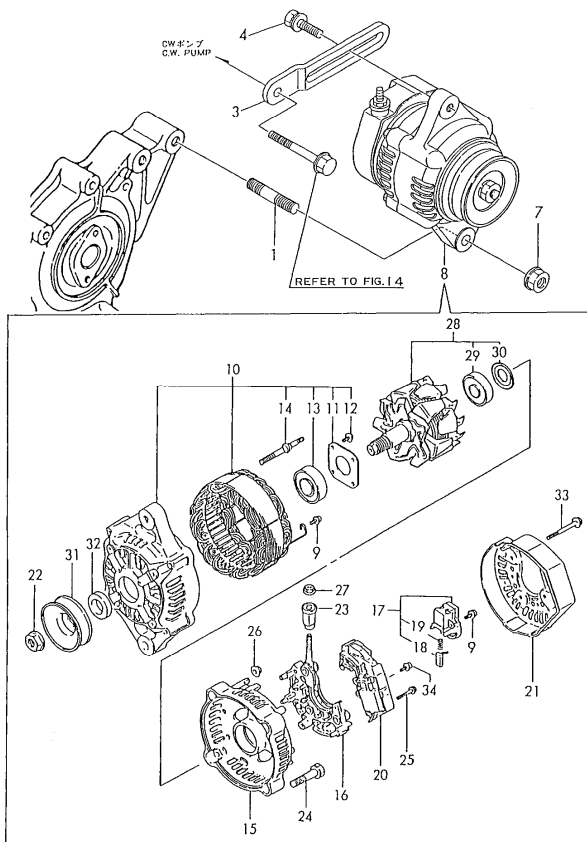

-----+ (21) ジェネレータ 92.06.30
 I 1E07 I GENERATOR (A)=3YN82L-RT (D)=
 I 1001 I (A)(B)(C)(D)(E)(F) (E)=
 +-----+ Y0002773 (C)= (F)=

| REF. | LEV. | PART NO. | DESCRIPTION | QTY | P | U | A | R |
|------|------|--------------|----------------|-----|---|---|---|---|
| 1 | . | 121450-01570 | STUD | 1 | | | | |
| 1-1 | . | 129795-01900 | STUD | 1 | | | N | |
| 3 | . | 129114-77330 | ADJUSTER, BELT | 1 | | | | |
| 3-2 | . | 124411-77960 | ADJUSTER, BELT | 1 | | | N | |
| 4 | . | 26014-080252 | BOLT M 8X 25 | 1 | | | | |
| 7 | . | 26366-100002 | NUT M10 | 1 | | | | |
| 8 | . | 128400-77200 | GENERATOR | 1 | | | W | |
| 9 | .. | X9490065460 | SCREW | 6 | | | W | |
| 10 | .. | X0214005710 | FRAME | 1 | | | W | |
| 11 | ... | X0214110500 | PLATE | 1 | | | W | |
| 12 | ... | X9490065200 | SCREW | 4 | | | W | |
| 13 | ... | X9491002950 | BALL BEARING | 1 | | | W | |
| 14 | ... | X9490432120 | STUD | 2 | | | W | |
| 15 | .. | X0215015280 | FLAME | 1 | | | W | |
| 16 | .. | X0215803080 | HOLDER | 1 | | | W | |
| 17 | .. | X0216202190 | HOLDER, BRUSH | 1 | | | W | |
| 18 | ... | X0216600590 | BRUSH | 2 | | | W | |
| 19 | ... | X9491706990 | SPRING | 2 | | | W | |
| 20 | .. | X1260000600 | REGULATOR | 1 | | | W | |
| 21 | .. | X0215511130 | COVER | 1 | | | W | |
| 22 | .. | X9490562520 | NUT | 1 | | | W | |
| 23 | .. | X0216051700 | INSULATION | 1 | | | W | |
| 24 | .. | X9490473410 | BOLT W/WASHER | 2 | | | W | |
| 25 | .. | X9131004251 | SCREW W/WASHER | 2 | | | W | |
| 26 | .. | X9490562480 | NUT M5 | 2 | | | W | |
| 27 | .. | X9490561001 | NUT | 1 | | | W | |
| 28 | .. | X0212003520 | ROTOR ASSY. | 1 | | | W | |
| 29 | ... | X9491003670 | BALL BEARING | 1 | | | W | |
| 30 | ... | X0215060070 | COVER | 1 | | | W | |
| 31 | .. | X0210415670 | PULLEY | 1 | | | W | |
| 32 | .. | X0210450600 | COLLAR | 1 | | | W | |
| 33 | .. | X9490462040 | BOLT | 3 | | | W | |
| 34 | .. | X9490065470 | SCREW | 1 | | | W | |

REMARKS (注)
 (M) 取付位置. (H) MISPRINT. ND40245

Fig. 22 バッキンセット
GASKET SET

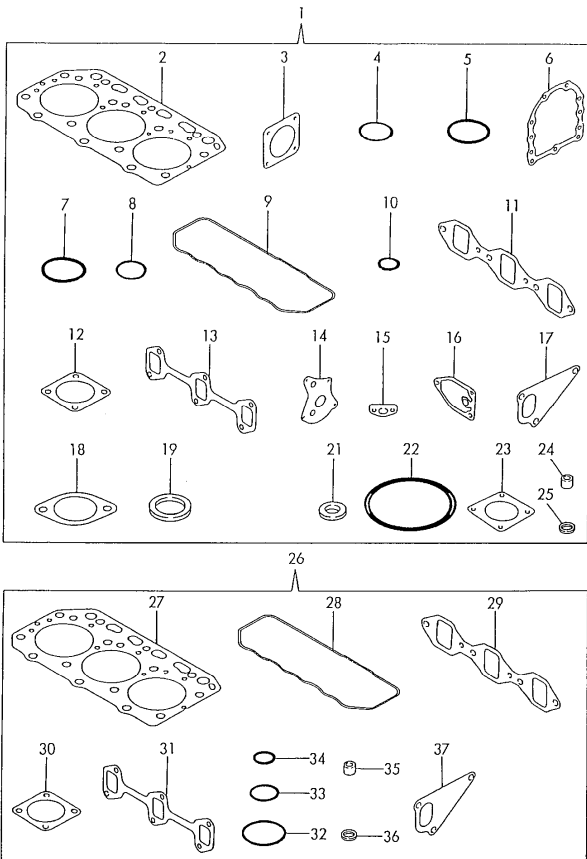

| REF. | LEV. | PART NO. | DESCRIPTION | QTY | UNIT | REMARKS |
|------|------|--------------|-------------------------|-----|------|---------|
| 1 | - | 729188-92601 | ガasket セット | 1 | | (1) |
| 1-1 | - | 729188-92602 | ガasket セット (ノックア) | 1 | | (1) |
| | | (A=EXXX) | | | | |
| 2 | .. | 129156-01332 | ヘッドガasket | 1 | | |
| 3 | .. | 124240-01882 | ワッシャ (HO-P) | 1 | | |
| 3-1 | .. | 124240-01883 | ワッシャ (HO-P) (ノックア) | 1 | | R |
| | | (A=E11784) | | | | |
| 4 | .. | 121850-51960 | O-RING (FOPトワ) | 1 | | |
| 5 | .. | 24311-000320 | O-RING 1A P 32.0 | 1 | | |
| 6 | .. | 129150-01660 | ワッシャ (オイルケース) | 1 | | Z |
| | | (A=ED6359) | | | | |
| 7 | .. | 24341-000500 | O-RING 1A S 50.0 | 1 | | |
| 8 | .. | 121420-01760 | O-RING | 1 | | |
| 8-1 | .. | 24311-000320 | O-RING 1A P 32.0 | 1 | | N |
| 9 | .. | 129150-11310 | ワッシャ (ボンネット) | 1 | | |
| 10 | .. | 24311-000120 | O-RING 1A P 12.0 | 3 | | |
| 11 | .. | 129150-12110 | PK (サクションマニホールド) | 1 | | |
| 11-1 | .. | 129150-12111 | PK (サクションマニホールド) (ノックア) | 1 | | N |
| | | (A=E11784) | | | | |
| 12 | .. | 124701-11910 | ガasket (サイレンサ) | 1 | | |
| 12-1 | .. | 124701-11911 | ガasket (サイレンサ) (ノックア) | 1 | | N |
| | | (A=E11784) | | | | |
| 13 | .. | 129150-13110 | PK (エキマニホールド) | 1 | | |
| 14 | .. | 129150-32020 | PK (L.O. PUMP) | 1 | | |
| 15 | .. | 129150-35040 | PK (オイルストレーナ) | 1 | | |
| 15-1 | .. | 129150-35041 | PK (オイルストレーナ) (ノックア) | 1 | | N |
| 16 | .. | 129150-35110 | PK (ブラケット) | 1 | | |
| 16-1 | .. | 129150-35111 | PK (ブラケット) (ノックア) | 1 | | N |
| | | (A=E11784) | | | | |
| 17 | .. | 129150-42020 | PK (C.W. PUMP) | 1 | | |
| 18 | .. | 129795-49550 | PK (サーモカバー) | 1 | | |
| 18-1 | .. | 129795-49551 | PK (サーモカバー) (ノックア) | 1 | | N |
| | | (A=E11784) | | | | |
| 19 | .. | 129150-49810 | ワッシャ (ローア) | 1 | | |
| 19-1 | .. | 129150-49811 | ワッシャ (ローア) (ノックア) | 1 | | N |
| | | (A=E11784) | | | | |
| 21 | .. | 124465-44950 | ワッシャ 16 | 2 | | |
| 22 | .. | 24321-000650 | O-RING 1A 6 65.0 | 1 | | |
| 23 | .. | 129150-77510 | PK (エアヒータ) | 1 | | |
| 23-1 | .. | 129150-77511 | PK (エアヒータ) (ノックア) | 1 | | N |
| | | (A=E11784) | | | | |
| 24 | .. | 119625-11870 | ワッシャ (ノズル) | 3 | | W |
| | | (A=FROM 1ST) | | | | |
| 25 | .. | 119625-11880 | ワッシャ (ノズル) | 3 | | W |
| | | (A=FROM 1ST) | | | | |
| 26 | .. | 729188-92630 | ワッシャ セット (B) | 1 | | W (1) |
| | | (A=FROM 1ST) | | | | |
| 26-1 | .. | 729188-92631 | ワッシャ セット (B) (ノックア) | 1 | | N (1) |
| | | (A=EXXX) | | | | |
| 27 | .. | 129156-01332 | ヘッドガasket | 1 | | |
| 28 | .. | 129150-11310 | ワッシャ (ボンネット) | 1 | | |
| 29 | .. | 129150-12110 | PK (サクションマニホールド) | 1 | | |
| 29-1 | .. | 129150-12111 | PK (サクションマニホールド) (ノックア) | 1 | | N |
| | | (A=E11784) | | | | |
| 30 | .. | 124701-11910 | ガasket (サイレンサ) | 1 | | |
| 30-1 | .. | 124701-11911 | ガasket (サイレンサ) (ノックア) | 1 | | N |
| | | (A=E11784) | | | | |
| 31 | .. | 129150-13110 | PK (エキマニホールド) | 1 | | |
| 32 | .. | 24341-000500 | O-RING 1A S 50.0 | 1 | | |
| 33 | .. | 121420-01760 | O-RING | 1 | | |
| 33-1 | .. | 24311-000320 | O-RING 1A P 32.0 | 1 | | N |
| | | (A=ED6359) | | | | |
| 34 | .. | 24311-000120 | O-RING 1A P 12.0 | 3 | | |
| 35 | .. | 119625-11870 | ワッシャ (ノズル) | 3 | | |
| 36 | .. | 119625-11880 | ワッシャ (ノズル) | 3 | | |
| 37 | .. | 129150-42020 | PK (C.W. PUMP) | 1 | | |

** CONTINUE (ワッシャ) ** N040247

Fig. 22 バッキンセット
GASKET SET

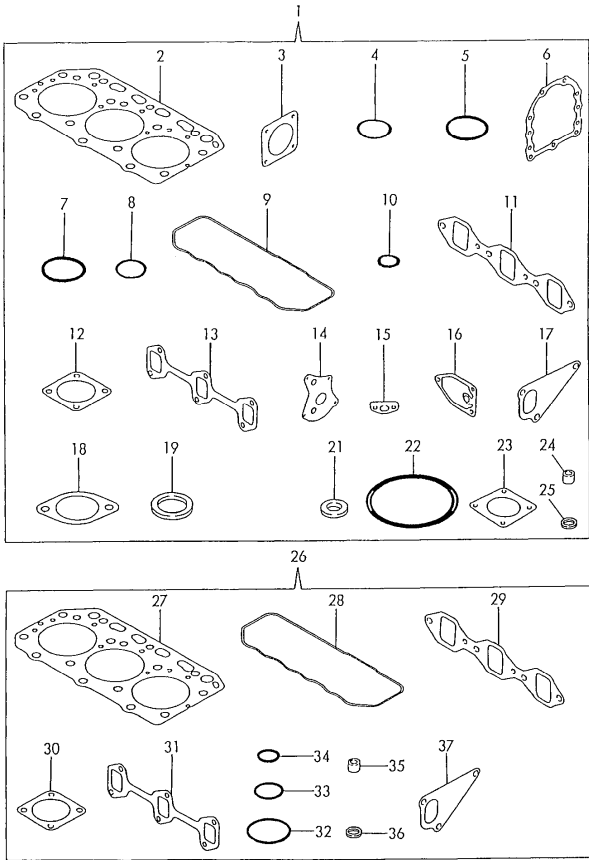

1 1E08
1 (1001)
Y0002773

(22) バッキンセット
GASKET SET

(A)=3TN82L-RT (D)=
(B)= (E)=
(C)= (F)=

92-06-30

| REF. | LEV. | PART NO. | DESCRIPTION | QTY | UNIT | REMARKS |
|------|------|----------|-------------|--------------------|------|---------|
| | | | | (A)(B)(C)(D)(E)(F) | | |

REMARKS (1)OPTIONAL PART. NO40247

Fig. 23 トクシュコウグ(オプション)
SPECIAL TOOL (OPTIONAL)

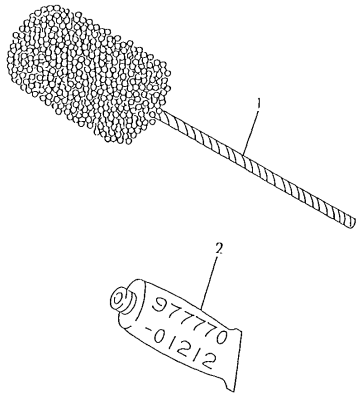

-----+ (23) トクシュコウグ(オプション) 92-06-30
 (1001) SPECIAL TOOL (OPTIONAL) (A)=3TNS2L-RT (D)=
 Y0002773 (B)= (E)=
 (C)= (F)=

| REF. | LEV. | PART NO. | DESCRIPTION | QTY | P/U | A | R |
|------|------|-------------------------------|----------------|-----|-----|---|---|
| 1 | . | 129400-92420 | FLEX HORN | 1 | | | |
| 2 | . | 977770-01212
(A=FROM 1ST) | GASKET, LIQUID | 1 | | W | |

部品番号順索引表

当パーツカタログリストに記載されている全ての部品を部品番号順（使用箇所別）に収録してあります。
部品番号により目的の部品がどの部分に記載されているかを知る場合にご活用下さい。

PARTS No. INDEX

All parts of this Parts Catalog is arranged by Part No. order (depending on the spot where the model is used).
If you want to know by Part No. where your object part is used, please use this Parts Catalog.

(MF NO. Y0002763)

+-----+
| 1L01 |
+-----+

*** フレーム用部品索引表 *** PARTS INDEX ***

92.06.30

P. 1

| PART NO. | DESCRIPTION | PC NO. | GRP. | REF. | LOC. NO. | PART NO. | DESCRIPTION | PC NO. | GRP. | REF. | LOC. NO. |
|-------------|---------------|----------|------|------|----------|-------------|-------------|----------|------|------|----------|
| | ハブギヤセット(ノコ加工) | Y0002763 | 19 | 1- | 1C05 | | NUT | | | | |
| | GASKET SET | | | 26- | 2 1C05 | X0280620480 | カバー | Y0002763 | 16 | 45 | 1C01 |
| X0210415670 | プーリー | Y0002763 | 17 | 31 | 1C02 | | リチーナ | Y0002783 | 16 | 45 | 1602 |
| | PULLEY | | | 21 | 31 1E07 | X0280630011 | リチーナ | Y0002763 | 16 | 2 | 1C01 |
| | | Y0002773 | | | | | リチーナ | Y0002783 | 16 | 2 | 1602 |
| X0210450600 | カラー、スパー | Y0002763 | 17 | 29 | 1603 | | ヨーク | Y0002763 | 16 | 3 | 1C01 |
| | COLLAR | | | 17 | 32 1C02 | X0281003770 | ヨーク | Y0002763 | 16 | 3 | 1C01 |
| | | Y0002773 | 21 | 32 | 1E07 | | ヨーク | Y0002783 | 16 | 3 | 1602 |
| X0212003520 | ローター | Y0002763 | 17 | 28 | 1C02 | | ハウジング | Y0002763 | 16 | 4 | 1C01 |
| | ROTOR ASSY | | | 17 | 28 1C02 | X0282002320 | ハウジング | Y0002783 | 16 | 4 | 1602 |
| | | Y0002773 | 21 | 28 | 1E07 | | ハウジング | Y0002763 | 16 | 4 | 1C01 |
| X0214005710 | フレーム | Y0002763 | 17 | 26 | 1603 | | クラッチ | Y0002783 | 16 | 7 | 1602 |
| | FRAME | | | 17 | 26 1603 | X0283005690 | クラッチ | Y0002763 | 16 | 7 | 1C01 |
| | | Y0002773 | 21 | 26 | 1E07 | | クラッチ | Y0002783 | 16 | 7 | 1602 |
| X0214110500 | プレート | Y0002763 | 17 | 10 | 1C02 | | ローラー | Y0002763 | 16 | 16 | 1C01 |
| | PLATE | | | 17 | 10 1C02 | X0283060061 | ローラー | Y0002783 | 16 | 16 | 1602 |
| | | Y0002773 | 21 | 10 | 1E07 | | ローラー | Y0002763 | 16 | 16 | 1C01 |
| X0215015280 | フレーム | Y0002763 | 17 | 8 | 1603 | | リチーナ | Y0002783 | 16 | 16 | 1602 |
| | FLAME | | | 17 | 11 1C02 | X0283270140 | リチーナ | Y0002763 | 16 | 9 | 1C01 |
| | | Y0002773 | 21 | 11 | 1E07 | | リチーナ | Y0002783 | 16 | 9 | 1602 |
| X0215015280 | フレーム | Y0002763 | 17 | 9 | 1603 | | ピニオン | Y0002763 | 16 | 17 | 1C01 |
| | FLAME | | | 17 | 15 1C02 | X0283711420 | ピニオン | Y0002783 | 16 | 17 | 1602 |
| | | Y0002773 | 21 | 15 | 1E07 | | ピニオン | Y0002763 | 16 | 17 | 1C01 |
| X0215060070 | カバー | Y0002763 | 17 | 13 | 1603 | | ピニオン | Y0002783 | 16 | 10 | 1602 |
| | COVER | | | 17 | 30 1C02 | X0283715640 | ピニオン | Y0002763 | 16 | 10 | 1C01 |
| | | Y0002773 | 21 | 30 | 1E07 | | ピニオン | Y0002783 | 16 | 10 | 1602 |
| X0215511130 | カバー | Y0002763 | 17 | 28 | 1603 | | シャフト | Y0002763 | 16 | 11 | 1C01 |
| | COVER | | | 17 | 28 1603 | X0283810040 | シャフト | Y0002783 | 16 | 11 | 1602 |
| | | Y0002773 | 21 | 28 | 1E07 | | シャフト | Y0002763 | 16 | 11 | 1C01 |
| X0215803080 | ホルダー | Y0002763 | 17 | 21 | 1C02 | | フレーム | Y0002783 | 16 | 19 | 1602 |
| | HOLDER | | | 17 | 21 1C02 | X0285011600 | フレーム | Y0002763 | 16 | 19 | 1C01 |
| | | Y0002773 | 21 | 21 | 1E07 | | フレーム | Y0002783 | 16 | 19 | 1602 |
| X0216051700 | インシュレーション | Y0002763 | 17 | 19 | 1603 | | ホルダー | Y0002763 | 16 | 20 | 1C01 |
| | INSULATION | | | 17 | 16 1C02 | X0285100750 | ホルダー | Y0002783 | 16 | 20 | 1602 |
| | | Y0002773 | 21 | 16 | 1E07 | | ホルダー | Y0002763 | 16 | 20 | 1C01 |
| X0216202190 | ホルダー | Y0002763 | 17 | 23 | 1C02 | | スクリーン | Y0002783 | 16 | 43 | 1602 |
| | HOLDER, BRUSH | | | 17 | 23 1C02 | X0289030010 | スクリーン | Y0002763 | 16 | 43 | 1C01 |
| | | Y0002773 | 21 | 23 | 1E07 | | スクリーン | Y0002783 | 16 | 43 | 1602 |
| X0216600390 | ブラシ | Y0002763 | 17 | 21 | 1603 | | スイッチ | Y0002763 | 16 | 22 | 1C01 |
| | BRUSH | | | 17 | 21 1603 | X0534006470 | スイッチ | Y0002783 | 16 | 22 | 1602 |
| | | Y0002773 | 21 | 21 | 1E07 | | スイッチ | Y0002763 | 16 | 22 | 1C01 |
| X0280210230 | ナット | Y0002763 | 16 | 17 | 1C02 | | マグネット | Y0002783 | 16 | 23 | 1602 |
| | NUT | | | 16 | 17 1C02 | X0534040320 | マグネット | Y0002763 | 16 | 23 | 1C01 |
| | | Y0002773 | 21 | 17 | 1E07 | | マグネット | Y0002783 | 16 | 23 | 1602 |
| | | Y0002783 | 17 | 15 | 1603 | | ブッシュ | Y0002763 | 16 | 24 | 1C01 |
| | | Y0002763 | 17 | 18 | 1C02 | | ブッシュ | Y0002783 | 16 | 24 | 1602 |
| | | Y0002773 | 21 | 18 | 1E07 | | ブッシュ | Y0002763 | 16 | 24 | 1C01 |
| | | Y0002783 | 17 | 16 | 1603 | | ブッシュ | Y0002783 | 16 | 24 | 1602 |
| | | Y0002763 | 16 | 8 | 1C01 | | ブッシュ | Y0002763 | 16 | 25 | 1602 |
| | | Y0002783 | 16 | 8 | 1602 | | ブッシュ | Y0002763 | 16 | 25 | 1C01 |

(MF NO. Y0002763)

+-----+
| 1L02 |
+-----+

*** フォトリソグラフィ装置の部品目録 PARS INDEX ***

92.06.30

P. 2

| 部品番号
PART NO. | 部品名
DESCRIPTION | PC NO. | グループ
GRP. | 参照
REF. | 位置
LOC. NO. | 部品番号
PART NO. | 部品名
DESCRIPTION | PC NO. | グループ
GRP. | 参照
REF. | 位置
LOC. NO. |
|------------------|---------------------------------|----------------------------------|----------------|----------------|----------------------|------------------|--------------------|----------------------------------|----------------|----------------|----------------------|
| X0534490230 | BUSH
ブッシュ | Y0002783 | 16 | 26 | 1602 | X9490170900 | ワッシャー | Y0002783 | 16 | 34 | 1602 |
| X0535050620 | カバー
COVER | Y0002763 | 16 | 28 | 1602 | X9490422570 | ボルト | Y0002763 | 16 | 46 | 1C01 |
| X0535130241 | プレート B
PLATE (B) | Y0002783
Y0002763 | 16 | 28
29 | 1602
1C01 | X9490432120 | フェリスボルト | Y0002783
Y0002763 | 16 | 46
14 | 1602
1C01 |
| X0535130320 | プレート A
PLATE (A) | Y0002783
Y0002763 | 16 | 29
30 | 1602
1C01 | X9490441303 | ボルト | Y0002773
Y0002783
Y0002763 | 21
17
16 | 14
12
35 | 1E07
1603
1C01 |
| X0536600401 | プランジャ
PLUNGER | Y0002783
Y0002763 | 16 | 30
31 | 1602
1C01 | X9490441312 | ボルト | Y0002783
Y0002763 | 16
16 | 35
36 | 1602
1C01 |
| X1260000600 | レギュレータ ASSY
REGULATOR | Y0002783
Y0002773
Y0002783 | 16
21
17 | 31
20
18 | 1602
1E07
1603 | X9490462040 | ボルト | Y0002783
Y0002763 | 16
17 | 36
33 | 1602
1C02 |
| X1284000710 | ハウジング
HOUSING | Y0002773
Y0002783
Y0002763 | 21
17
16 | 20
18
18 | 1E07
1603
1C01 | X9490473410 | ボルト, W/ワッシャー | Y0002773
Y0002783
Y0002763 | 21
17
17 | 33
31
24 | 1E07
1603
1C02 |
| X9019008651 | ナット
NUT | Y0002783
Y0002763 | 16
16 | 41
41 | 1602
1C01 | X9490502820 | ナット | Y0002773
Y0002783
Y0002763 | 21
17
16 | 24
22
37 | 1E07
1603
1C01 |
| X9025808001 | ワッシャー
WASHER | Y0002783
Y0002763 | 16
16 | 41
42 | 1602
1C01 | | | Y0002783 | 16 | 38
37 | 1C01
1602 |
| X9131004251 | スクリュー W/ワッシャー
SCREW W/WASHER | Y0002783
Y0002763 | 16
17 | 42
25 | 1602
1C02 | X9490561001 | ナット | Y0002763 | 17 | 27 | 1C02 |
| X9151005141 | ボルト (ワッシャー付き)
BOLT W/WASHER | Y0002773
Y0002783
Y0002763 | 21
17
16 | 25
23
32 | 1E07
1603
1C01 | X9490561370 | ナット | Y0002773
Y0002783
Y0002763 | 21
17
16 | 27
25
47 | 1E07
1603
1C01 |
| X9490065200 | スクリュー
SCREW | Y0002783
Y0002763 | 16
17 | 32
12 | 1602
1C02 | X9490562480 | ナット M5 | Y0002783
Y0002763 | 16
17 | 47
26 | 1602
1C02 |
| X9490065460 | スクリュー
SCREW | Y0002773
Y0002783
Y0002763 | 21
17
17 | 12
33
35 | 1E07
1603
1C03 | X9490562520 | ナット | Y0002773
Y0002783
Y0002763 | 21
17
17 | 26
20
22 | 1E07
1603
1C02 |
| X9490065470 | スクリュー
SCREW | Y0002773
Y0002783
Y0002763 | 21
17
17 | 9
33
34 | 1E07
1603
1C03 | X9490721080 | リング | Y0002773
Y0002783
Y0002763 | 21
17
16 | 22
20
12 | 1E07
1603
1C01 |
| X9490071970 | ボール (ワッシャー付き)
SCREW W/WASHER | Y0002773
Y0002783
Y0002763 | 21
17
16 | 34
32
44 | 1E07
1603
1C01 | X9491002590 | ボールベアリング | Y0002783
Y0002763 | 16
16 | 12
6 | 1602
1C01 |
| X9490170900 | ワッシャー | Y0002783
Y0002763 | 16
16 | 44
33 | 1602
1C01 | X9491002760 | ボールベアリング | Y0002783
Y0002763 | 16
16 | 6
5 | 1602
1C01 |
| | | Y0002783 | 16 | 34 | 1C01 | X9491002950 | ボールベアリング | Y0002783 | 16 | 5 | 1602 |
| | | Y0002783 | 16 | 33 | 1602 | | | Y0002763 | 17 | 13 | 1C02 |

(MF NO. Y0002763)

+-----+
! 1L03 !
+-----+

*** フレッシュコンクリート用 サライヒヨウ PARTS INDEX ***

92.06.30

P. 3

| フリヒン ハンコンク
PART NO. | フリヒンメイ
DESCRIPTION | PC NO. | コウモク
GRP. | ミタシ
REF. | ロカ-シヨク
LOC. NO. | フリヒン ハンコンク
PART NO. | フリヒンメイ
DESCRIPTION | PC NO. | コウモク
GRP. | ミタシ
REF. | ロカ-シヨク
LOC. NO. |
|------------------------|------------------------------------|----------|--------------|-------------|--------------------|------------------------|------------------------------------|----------|--------------|-------------|--------------------|
| X9491002950 | ボールベアリング
BALL BEARING | Y0002773 | 21 | 13 | 1E07 | 104211-11370 | GASKET 12
キャップバルブ
CAP. VALVE | Y0002783 | 5 | 13 | 1F06 |
| X9491003670 | ボールベアリング
BALL BEARING | Y0002763 | 17 | 29 | 1C02 | 104264-59030 | カンツキチ(カタチ 8
JOINT (8), PIPE | Y0002763 | 14 | 11 | 1B15 |
| X9491200240 | ボール
BALL | Y0002783 | 17 | 27 | 1E03 | 104884-59170 | トウキ(T=2)
GASKET | Y0002783 | 14 | 11 | 1F15 |
| X9491402100 | O-リング
O-RING | Y0002763 | 16 | 48 | 1C01 | 105010-11230 | ツクリネジ(バルブ)
SCREW, VALVE | Y0002763 | 6 | 27 | 1B07 |
| X9491703371 | コイルスプリング
SPRING, COIL | Y0002763 | 16 | 13 | 1C01 | 105025-59530 | F0-T(コキ-ホウ)
PIPE, FUEL | Y0002773 | 17 | 20 | 1E02 |
| X9491703380 | スプリング
SPRING | Y0002783 | 16 | 13 | 1E02 | 105025-59550 | F0パイプ
PIPE, FUEL RETURN | Y0002783 | 13 | 44 | 1F14 |
| X9491704260 | スプリング
SPRING | Y0002763 | 16 | 49 | 1C01 | 105225-22400 | パイプ(FOコキ-F0ホウ)
PIPE, FUEL OIL | Y0002763 | 10 | 4 | 1B11 |
| X9491706990 | スプリング
SPRING | Y0002763 | 16 | 14 | 1C01 | 105225-23200 | クリップ
CIRCLIP | Y0002783 | 10 | 8 | 1F11 |
| X9491730461 | スプリング
SPRING | Y0002763 | 17 | 19 | 1C02 | 105546-51330 | ボルト
BOLT, KUD | Y0002763 | 13 | 8 | 1B14 |
| 101304-59020 | カンツキチ(カタチ 12
JOINT 12, PIPE | Y0002773 | 21 | 19 | 1E07 | 105582-59150 | カンツキチ(フィー)
BOLT, PIPE JOINT | Y0002783 | 13 | 9 | 1F14 |
| 101720-55750 | プラグ 6
PLUG 6 | Y0002783 | 17 | 17 | 1E03 | 105582-59150 | カンツキチ(フィー)
BOLT, PIPE JOINT | Y0002763 | 14 | 17 | 1B15 |
| 102103-55520 | O-リング
O-RING | Y0002763 | 16 | 21 | 1E02 | 105990-59560 | F0パイプ(コキ - コキ)
PIPE, FUEL | Y0002783 | 14 | 14A | 1B15 |
| 103338-11190 | コッター 8
COTTER 8 | Y0002783 | 14 | 10 | 1F15 | 110250-55610 | リテーナー
RING, RETAINING | Y0002783 | 14 | 14-2 | 1F15 |
| 103854-39140 | カンツキチ(カタチ 12
BOLT, PIPE JOINT | Y0002763 | 14 | 15 | 1B15 | 114250-11120 | スプリングバルブ
SPRING, VALVE | Y0002763 | 6 | 7 | 1B07 |
| 103854-59191 | カンツキチ(カタチ 12
BOLT W/PLUG & SEAL | Y0002773 | 6 | 12 | 1D07 | 114250-11180 | リテーナー
RETAINER, SPRING | Y0002763 | 6 | 8 | 1B07 |
| 104200-59170 | ガスケット 12
GASKET 12 | Y0002783 | 14 | 3 | 1F15 | 114250-11190 | コッター
COTTER | Y0002763 | 6 | 9 | 1B07 |
| | | Y0002773 | 19 | 17 | 1C05 | 114250-53080 | ナット
NUT, NOZZLE CASE | Y0002773 | 16 | 3 | 1E01 |
| | | Y0002783 | 14 | 16 | 1F15 | 114250-53120 | スプリング
SPRING, NOZZLE | Y0002773 | 16 | 5 | 1E01 |
| | | Y0002763 | 14 | 17 | 1F15 | 114250-53130 | SP.シート
SEAT, NOZZLE SPRING | Y0002763 | 13 | 32 | 1B14 |
| | | Y0002773 | 19 | 17 | 1C05 | 114250-53140 | ストッププレート
PLATE, STOP | Y0002773 | 16 | 6 | 1E01 |
| | | Y0002783 | 14 | 16 | 1F15 | 114250-53210 | ピン
PIN | Y0002783 | 13 | 31 | 1F14 |
| | | Y0002763 | 19 | 22 | 1E05 | | | Y0002773 | 16 | 7 | 1E01 |
| | | | 19 | 22 | 1E05 | | | Y0002773 | 16 | 8 | 1E01 |

(MF NO. Y00D2763)

+-----+
! 1L04 !
+-----+

*** フレッシュコンクリート用 サクインベツク PARTS INDEX ***

92.06.30

P. 4

| フリッシュコンクリート
PART NO. | フリッシュコンクリート
DESCRIPTION | PC NO. | グループ
GRP. | 参照
REF. | ロケーション
LOC. NO. | フリッシュコンクリート
PART NO. | フリッシュコンクリート
DESCRIPTION | PC NO. | グループ
GRP. | 参照
REF. | ロケーション
LOC. NO. |
|-------------------------|---------------------------------------|----------|--------------|------------|--------------------|-------------------------|------------------------------------|----------|--------------|------------|--------------------|
| 114250-53400 | シムパック
SHIM PACK | Y00D2763 | 13 | 34 | 1B14 | 119260-01590 | ギヤケース CMP
COVER ASSY, GEAR CASE | Y00D2763 | 2 | 3 | 1803 |
| | | Y00D2773 | 16 | 9 | 1E01 | 119260-01770 | オイルポンプ CMP
OIL PUMP | Y00D2763 | 4 | 1-1 | 1805 |
| 119006-77900 | スターターコネクタ
CONNECTOR, STARTER | Y00D2763 | 16 | 51 | 1C01 | 119260-02020 | オイルポンプ CMP
OIL PUMP | Y00D2763 | 1 | 8 | 1802 |
| 119129-77210 | オイルシール
SEAL, OIL | Y00D2783 | 16 | 51 | 1E02 | 119260-02410 | カムシャフト
BUSH, CAMSHAFT | Y00D2763 | 1 | 11 | 1802 |
| 119129-77440 | フィールド CMP
FIELD | Y00D2783 | 13 | 33 | 1F14 | 119260-02800 | カムシャフト
BUSH, CAMSHAFT | Y00D2763 | 1 | 9 | 1802 |
| 119129-77460 | フィールド CMP
FIELD | Y00D2773 | 20 | 14-1 | 1E06 | 119260-02870 | カムシャフト
BUSH, CAMSHAFT | Y00D2763 | 1 | 16 | 1802 |
| 119225-01340 | ブラシ (+)
BRUSH (+) | Y00D2763 | 19 | 2 | 1C05 | 119260-02930 | カムシャフト
BUSH, CAMSHAFT | Y00D2763 | 1 | 10 | 1802 |
| | ガスケット (ノン-ASB.)
GASKET, (NON-ASB.) | Y00D2763 | 19 | 2 | 1C05 | 119260-03020 | カムシャフト
BUSH, CAMSHAFT | Y00D2763 | 5 | 5 | 1806 |
| 119225-14200 | カム CMP
CAM ASSY, F. I. PUMP | Y00D2763 | 8 | 7 | 1B09 | | | | | | |
| 119225-35300 | カム CMP
CAM ASSY, F. I. PUMP | Y00D2763 | 11 | 7 | 1B12 | 119260-03030 | カムシャフト
BUSH, CAMSHAFT | Y00D2783 | 6 | 7 | 1F07 |
| 119225-51100 | バルブ CMP
VALVE ASSY, OIL PRESS | Y00D2763 | 13 | 2 | 1B14 | | | | | | |
| 119225-51300 | バルブ CMP
VALVE ASSY, OIL PRESS | Y00D2763 | 13 | 2 | 1B14 | | | | | | |
| 119225-51920 | バルブ CMP
VALVE ASSY, OIL PRESS | Y00D2763 | 13 | 22 | 1B14 | 119260-03031 | カムシャフト
BUSH, CAMSHAFT | Y00D2763 | 5 | 6-1 | 1806 |
| 119225-55600 | 燃料 CMP
FUEL STRAINER ASSY | Y00D2763 | 14 | 1 | 1B15 | | | | | | |
| 119225-59810 | 燃料 CMP (NO.1)
FUEL INJECT | Y00D2783 | 14 | 1 | 1F15 | 119260-07900 | カムシャフト
BUSH, CAMSHAFT | Y00D2763 | 6 | 33-1 | 1C05 |
| 119244-03200 | 呼吸管
BREATHING PIPE | Y00D2763 | 5 | 10 | 1B06 | | | | | | |
| 119244-21650 | V-プーリー
V-PULLEY | Y00D2783 | 6 | 11 | 1F07 | 119260-11100 | カムシャフト
BUSH, CAMSHAFT | Y00D2763 | 6 | 5 | 1807 |
| 119244-42000 | カム CMP
CAM ASSY, C.W. | Y00D2763 | 12 | 1 | 1B13 | 119260-11110 | カムシャフト
BUSH, CAMSHAFT | Y00D2763 | 6 | 6 | 1807 |
| 119244-77330 | カム CMP
CAM ASSY, C.W. | Y00D2763 | 17 | 2 | 1C02 | 119260-11240 | カムシャフト
BUSH, CAMSHAFT | Y00D2763 | 6 | 21 | 1807 |
| 119244-77450 | カム CMP
CAM ASSY, C.W. | Y00D2783 | 17 | 2 | 1B03 | 119260-11260 | カムシャフト
BUSH, CAMSHAFT | Y00D2763 | 6 | 22 | 1807 |
| 119255-01340 | カム CMP
CAM ASSY, C.W. | Y00D2763 | 1 | 15 | 1B02 | 119260-11270 | カムシャフト
BUSH, CAMSHAFT | Y00D2763 | 6 | 23 | 1807 |
| 119255-53100 | カム CMP
CAM ASSY, C.W. | Y00D2763 | 13 | 30 | 1B14 | 119260-11280 | カムシャフト
BUSH, CAMSHAFT | Y00D2763 | 6 | 24 | 1807 |
| 119260-01200 | カム CMP
CAM ASSY, C.W. | Y00D2783 | 13 | 29 | 1F14 | 119260-11310 | カムシャフト
BUSH, CAMSHAFT | Y00D2763 | 5 | 9 | 1806 |
| 119260-01490 | カム CMP
CAM ASSY, C.W. | Y00D2763 | 2 | 1 | 1B03 | 119260-11330 | カムシャフト
BUSH, CAMSHAFT | Y00D2763 | 5 | 1-1 | 1806 |
| 119260-01510 | カム CMP
CAM ASSY, C.W. | Y00D2763 | 2 | 2 | 1B03 | 119260-11340 | カムシャフト
BUSH, CAMSHAFT | Y00D2763 | 6 | 10 | 1807 |

(MF NO.Y00D2763)

+-----+
| 1L05 |
+-----+

*** 7th Edition of the Parts Index ***

92.06.30

P. 5

| 7 th Edition
PART NO. | 7 th Edition
DESCRIPTION | PC NO. | Group
GRP. | Ref.
REF. | Loc.
LOC. | 7 th Edition
PART NO. | 7 th Edition
DESCRIPTION | PC NO. | Group
GRP. | Ref.
REF. | Loc.
LOC. |
|-------------------------------------|--|----------|---------------|--------------|--------------|-------------------------------------|--|----------|---------------|--------------|--------------|
| 119260-11340 | SEAL, VALVE STEM | Y00D2763 | 19 | 6 | 1C05 | 119260-59550 | FO th I th
PIPE, FUEL | Y00D2763 | 13 | 45 | 1B14 |
| 119260-11370 | CAP, VALVE | Y00D2763 | 6 | 11 | 1B07 | 119260-59820 | PIPE (2), FUEL INJECT | Y00D2763 | 13 | 39 | 1B14 |
| 119260-11800 | GUIDE, VALVE | Y00D2763 | 6 | 16 | 1B07 | 119260-59830 | PIPE (3), FUEL INJECT | Y00D2763 | 13 | 40 | 1B14 |
| 119260-13100 | MANIFOLD, EXHAUST | Y00D2763 | 7 | 5 | 1B08 | 119260-66540 | CONTROLLER ASSY, FUEL | Y00D2763 | 15 | 40 | 1B16 |
| 119260-13110 | GASKET, EXH. MANIFOLD | Y00D2763 | 7 | 6 | 1B08 | | | Y00D2783 | 15 | 42-2 | 1F16 |
| | | | 19 | 11 | 1C05 | 119270-12100 | MANIFOLD, SUCTION | Y00D2763 | 7 | 1 | 1B08 |
| | | | 31 | 1C05 | 119270-12110 | GASKET, SUC. MANIFOLD | Y00D2763 | 7 | 2 | 1B08 | |
| 119260-14100 | GEAR, CAMSHAFT | Y00D2763 | 8 | 4 | 1B09 | | | | 19 | 10 | 1C05 |
| 119260-14200 | TAPPET | Y00D2763 | 8 | 1 | 1B09 | | | | 30 | 1C05 | |
| 119260-14400 | ROD, PUSH | Y00D2763 | 8 | 2 | 1B09 | 119270-22090 | PISTON W/RING | Y00D2763 | 10 | 1 | 1B11 |
| 119260-14580 | CAMSHAFT ASSY | Y00D2763 | 8 | 3 | 1B09 | 119270-22091 | PISTON W/RING | Y00D2763 | 10 | 1-1 | 1B11 |
| 119260-21200 | GEAR, CRANKSHAFT | Y00D2763 | 9 | 2 | 1B10 | 119270-22920 | PISTON W/RING OS=0.5 | Y00D2763 | 10 | 12 | 1B11 |
| 119260-22300 | PIN, PISTON | Y00D2763 | 10 | 3 | 1B11 | 119270-22970 | RING SET 0.5=0.5 | Y00D2763 | 10 | 14 | 1B11 |
| 119260-23200 | BOLT, ROD | Y00D2763 | 10 | 9 | 1B11 | 119305-35150 | FILTER, LUB. OIL | Y00D2763 | 11 | 6 | 1B12 |
| 119260-23910 | BUSH, PISTON PIN | Y00D2763 | 10 | 8 | 1B11 | 119454-01721 | SPACER, OIL SUMP | Y00D2763 | 4 | 4 | 1B05 |
| 119260-25100 | GEAR W/BUSH, IDLE | Y00D2763 | 8 | 16 | 1B09 | 119600-01050 | PLUG PT1/4 | Y00D2783 | 1 | 2-1 | 1F02 |
| 119260-25900 | GEAR, F.I. PUMP | Y00D2763 | 8 | 10 | 1B09 | 119600-01501 | HOUSING W/PLUG | Y00D2783 | 2 | 1 | 1F03 |
| | | Y00D2783 | 8 | 8 | 1F09 | 119600-01722 | SPACER, OIL SUMP | Y00D2783 | 4 | 4 | 1F05 |
| 119260-32000 | PUMP ASSY, LUB. OIL | Y00D2763 | 11 | 1 | 1B12 | 119600-01770 | SUMP ASSY, LUB. OIL | Y00D2783 | 4 | 1-1 | 1F05 |
| 119260-35081 | PIPE ASSY, OIL INTAKE | Y00D2763 | 11 | 9 | 1B12 | 119600-11450 | PROTECTOR, NOZZLE | Y00D2763 | 6 | 17 | 1B07 |
| 119260-42020 | GASKET, C.W. PUMP | Y00D2763 | 12 | 2 | 1B13 | | | | 19 | 22-1 | 1C05 |
| | | | 19 | 14 | 1C05 | | | Y00D2783 | 5 | 15 | 1F06 |
| | | | 37 | 1C06 | | | | | 19 | 27-1 | 1C05 |
| | | | 41 | 1B06 | | | | | 40 | 1B06 | |
| 119260-49530 | COVER, THERMOSTAT | Y00D2763 | 12 | 11 | 1B13 | 119600-11460 | GASKET, NOZZLE | Y00D2763 | 6 | 18 | 1B07 |
| 119260-49800 | THERMOSTAT (71°C) | Y00D2763 | 12 | 12 | 1B13 | | | | 19 | 7 | 1C05 |
| 119260-59520 | JOINT (B) | Y00D2763 | 13 | 43 | 1B14 | | | Y00D2783 | 5 | 16 | 1F06 |
| | | | | | | | | | 19 | 9 | 1G05 |
| 119260-59530 | JOINT (A) | Y00D2783 | 13 | 42-1 | 1F14 | | | | | 32 | 1G06 |
| | | Y00D2763 | 13 | 44 | 1B14 | 119600-13100 | MANIFOLD, EXHAUST | Y00D2783 | 7 | 4 | 1F08 |
| 119260-59540 | PIPE ASSY, FUEL OVER | Y00D2783 | 13 | 43-1 | 1F14 | 119600-22091 | PISTON W/RINGS | Y00D2783 | 10 | 1 | 1F11 |
| | | Y00D2763 | 13 | 41 | 1B14 | 119600-22092 | PISTON W/RINGS | Y00D2783 | 10 | 1-1 | 1F11 |

(MF NO.Y0002763)

↑-----↑
↑ 1L06 ↑
↑-----↑

*** 7th Edition of the Parts Index ***

92.06.30

P. 6

| 7 th Edition Part No. | Description | PC No. | Group | Ref. | Loc. No. | 7 th Edition Part No. | Description | PC No. | Group | Ref. | Loc. No. |
|----------------------------------|--|----------|-------|------|----------|----------------------------------|---|----------|-------|------|----------|
| 119600-22900 | PISTON W/RING
ピストン CMP 0.250S
PISTON W/RING 0.250S | Y0002783 | 10 | 5-1 | 1F11 | 119620-01800 | オイルシール(HTC456208
SEAL HTC456208, OIL | Y0002783 | 2 | 3B | 1F03 |
| 119600-22920 | ピストン CMP 0.5 OS
PISTON W/RING 0.500S
ピストンリング SET 0.250S | Y0002783 | 10 | 12 | 1F11 | 119620-01950 | シムコンパ(チヨウセイキ)
SHIM SET | Y0002763 | 2 | 7 | 1B03 |
| 119600-22950 | PISTON RING SET 0.25
ピストンリング SET 0.5 OS
RING SET 0.50 OS | Y0002783 | 10 | 6-1 | 1F11 | 119620-02020 | ボルト (メタルキヤツク)
BOLT | Y0002783 | 2 | 7 | 1F03 |
| 119600-22970 | ピストンリング SET 0.25
ピストンリング SET 0.5 OS
RING SET 0.50 OS | Y0002783 | 10 | 13 | 1F11 | 119620-02410 | ボルト (メタルキヤツク)
BOLT | Y0002783 | 1 | 7 | 1F02 |
| 119600-34820 | カムシャフト
DIPSTICK, LUB. OIL | Y0002763 | 11 | 5 | 1B12 | 119620-02450 | ブッシュ, CAMSHAFT
スラストメタル (カムシャフト)
BEARING, THRUST | Y0002763 | 1 | 12 | 1B02 |
| 119600-35091 | カムシャフト CMP
PIPE ASSY, OIL INTAKE | Y0002783 | 11 | 5 | 1F12 | | | Y0002783 | 8 | 3B | 1B09 |
| 119600-52021 | パイプアセンブリ
PUMP ASSY, FUEL FEED | Y0002763 | 2 | 26 | 1B03 | 119620-02800 | メインメタル CMP
BEARING, MAIN | Y0002783 | 1 | 8 | 1F02 |
| 119600-61100 | カムシャフト CMP
DRIVING SET, GOV. | Y0002763 | 15 | 3 | 1B16 | 119620-02870 | メインメタル CMP 0.25U.S.
BEARING, MAIN | Y0002783 | 1 | 18 | 1F02 |
| 119600-61200 | カムシャフト CMP
WEIGHT ASSY, GOV. | Y0002783 | 15 | 4 | 1F16 | 119620-02930 | スラストメタル CMP
BEARING, THRUST | Y0002783 | 1 | 9 | 1F02 |
| 119600-61540 | シフター
SHIFTER | Y0002763 | 15 | 20 | 1B16 | 119620-03020 | シヤハイプレート
PLATE, SHELTER | Y0002783 | 6 | 7-1 | 1F07 |
| 119600-61900 | シャフト
RETAINER, SHAFT | Y0002783 | 15 | 15 | 1F16 | 119620-03030 | シヤハイプレート
PK (シヤハイプレート)
GASKET, PLATE | Y0002783 | 6 | 8-1 | 1F07 |
| 119600-66020 | スプリング
SPRING, REGULATOR | Y0002763 | 15 | 29 | 1B16 | 119620-03031 | シヤハイプレート (ノンアセンブリ)
GASKET, (NON ASB.) | Y0002783 | 19 | 6-1 | 1B05 |
| 119600-66530 | トルク springs
TORQUE SPRING ASSY | Y0002783 | 15 | 33 | 1F16 | | | Y0002783 | 6 | 8-2 | 1F07 |
| 119600-66720 | アングルアセンブリ
ANGLEICH ASSY | Y0002763 | 15 | 34 | 1B16 | 119620-11100 | バルブ (INT)
VALVE, SUCTION | Y0002783 | 19 | 6-2 | 1B05 |
| 119600-66840 | ナット
NUT, CAP | Y0002783 | 15 | 38 | 1F16 | 119620-11110 | バルブ (EXH)
VALVE, EXHAUST | Y0002783 | 5 | 7 | 1F06 |
| 119610-01490 | ハウジング
HOUSING ASSY, GEAR | Y0002763 | 15 | 42 | 1F16 | 119620-11120 | スプリング, VALVE
SPRING, VALVE | Y0002783 | 5 | 8 | 1F06 |
| 119610-01590 | カバーアセンブリ
COVER ASSY, HOUSING | Y0002783 | 2 | 49 | 1F03 | 119620-11180 | リテーナー, SPRING
RETAINER, SPRING | Y0002783 | 5 | 9 | 1F06 |
| 119610-61200 | ケースアセンブリ
CASE ASSY, GOVERNOR | Y0002783 | 2 | 1-1 | 1F03 | 119620-11200 | シャフトアセンブリ (シフト)
SUPPORT ASSY, ARM | Y0002783 | 5 | 18 | 1F06 |
| 119620-01200 | ボルト
BOLT, CYLINDER HEAD | Y0002763 | 3 | 3-1 | 1F03 | 119620-11240 | シャフトアセンブリ
SUPPORT, ROCKER ARM | Y0002783 | 5 | 19 | 1F06 |
| 119620-01620 | 平行ピン
PARALLEL PIN 6X10 | Y0002783 | 15 | 10 | 1B16 | 119620-11260 | シャフトアセンブリ
SUPPORT, ROCKER ARM | Y0002783 | 5 | 26 | 1F06 |
| 119620-01800 | オイルシール
SEAL HTC456208, OIL | Y0002783 | 15 | 7 | 1F16 | 119620-11280 | スプリング
SPRING | Y0002783 | 5 | 27 | 1F06 |
| | | Y0002763 | 1 | 13 | 1F02 | 119620-11310 | シヤハイプレート
PK (シヤハイプレート)
GASKET, BONNET | Y0002783 | 5 | 27 | 1F06 |
| | | Y0002763 | 3 | 4 | 1B04 | | | Y0002783 | 6 | 5 | 1F07 |
| | | Y0002783 | 3 | 6-1 | 1F04 | 119620-11330 | シヤハイプレートアセンブリ, ノンアセンブリ
BONNET ASSY, NON-ASB. | Y0002783 | 19 | 11 | 1B05 |
| | | Y0002763 | 2 | 4 | 1B03 | 119620-11350 | シヤハイプレート
SUPPORT (アセンブリ)
SUPPORT | Y0002763 | 33 | 33 | 1B06 |
| | | | 6 | 1-2 | 1F07 | | | | 6 | 1-2 | 1F07 |
| | | | 6 | 12 | 1B07 | | | | 6 | 12 | 1B07 |

(MF NO. Y00D2763)

+-----+
! 1L07 !
+-----+

*** 7th Edition of the Parts Index ***

92.06.30

P. 7

| 7 th Edition Part No. | Description | PC No. | Group | Ref. | Loc. No. | 7 th Edition Part No. | Description | PC No. | Group | Ref. | Loc. No. |
|----------------------------------|--|----------|-------|------|----------|----------------------------------|--|----------|-------|------|----------|
| 119620-11350 | STUD
スタット (ア-ムサホ-ト) | Y00D2763 | 6 | 36 | 1B07 | 119620-49290 | コック1/4 CMP
COCK ASSY, DRAIN | Y00D2773 | 1 | 18 | 1D02 |
| | | Y00D2783 | 5 | 30 | 1F06 | | | Y00D2783 | 1 | 17 | 1F02 |
| 119620-11390 | ジョイント
JOINT | Y00D2763 | 5 | 4 | 1B06 | 119620-51101 | 7 th Edition Plunger W/Barrel
PLUNGER W/BARREL | Y00D2783 | 13 | 2 | 1F14 |
| | | Y00D2783 | 6 | 6 | 1F07 | 119620-51170 | 7 th Edition Retainer
RETAINER | Y00D2763 | 13 | 3 | 1B14 |
| 119620-11801 | バルブガイド
GUIDE, VALVE | Y00D2783 | 5 | 2A | 1F06 | | | Y00D2783 | 13 | 3 | 1F14 |
| 119620-12110 | PK (マニホールド) INT
GASKET, INT. MANIFOLD | Y00D2783 | 7 | 2 | 1F08 | 119620-51180 | 7 th Edition Retainer
RETAINER | Y00D2763 | 13 | 4 | 1B14 |
| | | | 19 | 12 | 1G05 | | | Y00D2783 | 13 | 4 | 1F14 |
| | | | | 34 | 1G06 | 119620-51190 | SP (7 th Edition) Spring, Plunger
SPRING, PLUNGER | Y00D2763 | 13 | 5 | 1B14 |
| 119620-12111 | PK (マニホールド) INT (ノンア
GASKET, (NON-ASB.)) | Y00D2783 | 7 | 2-1 | 1F08 | | | Y00D2783 | 13 | 5 | 1F14 |
| | | | 19 | 12-1 | 1G05 | 119620-51250 | シム CMP
SHIM PACK | Y00D2763 | 13 | 6 | 1B14 |
| | | | | 34-1 | 1G06 | | | Y00D2783 | 13 | 7 | 1F14 |
| 119620-13110 | ガスケット (マニホールド)
GASKET, EXH. MANIFOLD | Y00D2783 | 7 | 5 | 1F08 | | | Y00D2783 | 13 | 7 | 1F14 |
| | | | 19 | 13 | 1G05 | 119620-51300 | 7 th Edition Valve W/Seat, Deliv.
VALVE W/SEAT, DELIV. | Y00D2783 | 13 | 8 | 1F14 |
| | | | | 35 | 1G06 | 119620-51340 | 7 th Edition Holder, Deliv. Valve
HOLDER, DELIV. VALVE | Y00D2763 | 13 | 9 | 1B14 |
| 119620-14100 | カムシャフト
GEAR, CAMSHAFT | Y00D2783 | 8 | 2 | 1F09 | | | Y00D2783 | 13 | 10 | 1F14 |
| 119620-14200 | タペット
TAPPET | Y00D2783 | 8 | 4 | 1F09 | 119620-51350 | PK (7 th Edition) Gasket, Delivery
GASKET, DELIVERY | Y00D2763 | 13 | 10 | 1B14 |
| 119620-14400 | プッシュロッド
ROD, PUSH | Y00D2783 | 8 | 5 | 1F09 | | | Y00D2783 | 13 | 11 | 1F14 |
| 119620-21500 | ボルト (フライホイール)
BOLT, FLYWHEEL | Y00D2763 | 9 | 5 | 1B10 | 119620-51370 | O-RING | Y00D2763 | 13 | 11 | 1B14 |
| | | Y00D2783 | 9 | 6 | 1F10 | 119620-51450 | ガイド (7 th Edition) Plunger
GUIDE, PLUNGER | Y00D2783 | 13 | 12 | 1F14 |
| 119620-21941 | ワッシャー
WASHER | Y00D2763 | 9 | 10 | 1B10 | | | Y00D2763 | 13 | 12 | 1B14 |
| | | Y00D2783 | 9 | 11 | 1F10 | 119620-51461 | ピン
PIN | Y00D2783 | 13 | 13 | 1F14 |
| | | Y00D2783 | 10 | 3 | 1F11 | | | Y00D2763 | 13 | 13 | 1B14 |
| 119620-22300 | ピストンピン
PIN, PISTON | Y00D2783 | 10 | 10 | 1F11 | 119620-51510 | ピニオン
PINION | Y00D2783 | 13 | 14 | 1F14 |
| 119620-23910 | ピストンピン
BUSH, PISTON PIN | Y00D2783 | 10 | 10 | 1F11 | | | Y00D2763 | 13 | 15 | 1B14 |
| 119620-25062 | アイドルギア (アイドルギア)
BUSH, IDLE GEAR | Y00D2783 | 8 | 16 | 1F09 | 119620-51650 | F07 th Edition Plate
PLATE | Y00D2783 | 13 | 16 | 1F14 |
| | | | | 16-3 | 1F09 | | | Y00D2763 | 13 | 17 | 1B14 |
| 119620-25102 | カムシャフト CMP
GEAR W/BUSH, IDLE | Y00D2783 | 8 | 15 | 1F09 | 119620-51660 | F07 th Edition Screw
SCREW | Y00D2783 | 13 | 18 | 1F14 |
| 119620-25912 | カムシャフト
BUSH | Y00D2763 | 8 | 17A | 1B09 | | | Y00D2763 | 13 | 18 | 1B14 |
| | | Y00D2783 | 8 | 16-1 | 1F09 | 119620-51670 | F07 th Edition Pin
PIN | Y00D2783 | 13 | 19 | 1F14 |
| | | Y00D2773 | 11 | 12 | 1D12 | | | Y00D2763 | 13 | 19 | 1B14 |
| 119620-34811 | カムシャフト (カムシャフト) B
GUIDE, DIPSTICK | Y00D2783 | 12 | 2 | 1F13 | 119620-51680 | ピン (7 th Edition) Pin
PIN | Y00D2783 | 13 | 20 | 1F14 |
| 119620-42020 | PK (カムシャフト)
GASKET, C.W. PUMP | Y00D2783 | 12 | 2 | 1F13 | | | Y00D2763 | 13 | 20 | 1B14 |
| | | | 19 | 18 | 1G05 | 119620-51700 | タペット CMP
TAPPET ASSY | Y00D2783 | 13 | 21 | 1F14 |
| | | | | 41-1 | 1G06 | | | Y00D2763 | 13 | 21 | 1B14 |
| | | | | 8 | 1B13 | | | Y00D2783 | 13 | 6 | 1F14 |
| 119620-42350 | V7 th Edition (CW-P)
V-PULLEY, C.W. PUMP | Y00D2763 | 12 | 8 | 1B13 | 119620-53000 | ノズル CMP
NOZZLE ASSY, F. INJECT | Y00D2763 | 13 | 28 | 1B14 |
| 119620-49290 | コック1/4 CMP
COCK ASSY, DRAIN | Y00D2763 | 1 | 19 | 1B02 | | | Y00D2783 | 13 | 28 | 1B14 |

(MF NO. Y00D2765)

+-----+
| 1L08 |
+-----+

*** フレッシュコンクリート 2019年7月 PARTS INDEX ***

92.06.30

P. 8

| PART NO. | DESCRIPTION | PC NO. | GRP. | REF. | LOC. NO. | PART NO. | DESCRIPTION | PC NO. | GRP. | REF. | LOC. NO. |
|--------------|---------------------------------|----------------------|------|------------|--------------|--------------|---------------------------------|----------------------|----------|-----------|--------------|
| 119620-53000 | ノズル CMP
NOZZLE ASSY.F.INJECT | Y00D2783 | 13 | 27 | 1F14 | 119625-11900 | シートのノズル
SEAT, NOZZLE | Y00D2773 | 6 | 30 | 1007 |
| 119620-53080 | ノズルリツカサツ
NUT, VALVE W/CASE | Y00D2763 | 13 | 29 | 1B14 | 119626-66540 | ノズル CMP
CONTROLLER ASSY | Y00D2783 | 15 | 42-1 | 1F16 |
| 119620-53100 | ホルダー
HOLDER, VALVE W/CASE | Y00D2783
Y00D2763 | 13 | 28
30 | 1F14
1B14 | 119629-14580 | カムシャフト
CAMSHAFT ASSY | Y00D2783 | 8 | 1 | 1F09 |
| 119620-53120 | スプリング
SPRING, VALVE | Y00D2783
Y00D2763 | 13 | 29-1
31 | 1F14
1B14 | 119632-07900 | リフター
LIFTER, ENGINE | Y00D2783 | 5 | 36 | 1F06 |
| 119620-53140 | ホルダー
HOLDER, VALVE W/CASE | Y00D2783
Y00D2763 | 13 | 30
33 | 1F14
1B14 | 119640-61400 | プラグ
PLUG | Y00D2763 | 15 | 38 | 1B16 |
| 119620-59540 | 燃料 CMP
FUEL CMP | Y00D2783
Y00D2783 | 13 | 32
40 | 1F14
1F14 | 119640-66051 | レギュレーター
HANDLE, REGULATOR | Y00D2763 | 15 | 52
35 | 1F16
1B16 |
| 119620-59700 | パイプ
PIPE ASSY, FUEL OVER | Y00D2763 | 13 | 46 | 1B14 | 119641-77010 | スターター
STARTER 12V-1.4KW | Y00D2763 | 16 | 1 | 1C01 |
| 119620-59810 | パイプ
PIPE (1), F. INJECT. | Y00D2783
Y00D2783 | 13 | 45
37 | 1F14
1F14 | 119644-21000 | クランクシャフト
CRANKSHAFT ASSY | Y00D2783 | 9 | 1-1 | 1F10 |
| 119620-59811 | パイプ
PIPE (1), FUEL INJECT | Y00D2783 | 13 | 37-1 | 1F14 | 119644-21200 | クランクギア
CRANK GEAR | Y00D2783 | 9 | 2 | 1F10 |
| 119620-59820 | パイプ
PIPE (2), F. INJECT. | Y00D2783 | 13 | 38 | 1F14 | 119644-21590 | フライホイール
FLYWHEEL W/RING GEAR | Y00D2763 | 9 | 6 | 1B10 |
| 119620-59821 | パイプ
PIPE (2), FUEL INJECT | Y00D2783 | 13 | 38-1 | 1F14 | 119644-21650 | V-プーリー
V-PULLEY | Y00D2783
Y00D2783 | 9
9 | 7
9 | 1F10
1F10 |
| 119620-59830 | パイプ
PIPE (3), F. INJECT. | Y00D2783 | 13 | 39 | 1F14 | 119644-77450 | 調整器
ADJUSTER, BELT | Y00D2783 | 17 | 2-1 | 1G03 |
| 119620-59831 | パイプ
PIPE (3), FUEL INJECT | Y00D2783 | 13 | 39-1 | 1F14 | 119645-01600 | フランジ
FLANGE, MOUNTING | Y00D2763 | 3 | 2 | 1B04 |
| 119620-65062 | ブッシュ
BUSH, IDLE GEAR | Y00D2783 | 8 | 16-2 | 1F09 | 119645-12100 | マニホールド
MANIFOLD, AIR INTAKE | Y00D2783
Y00D2783 | 3
7 | 2
1 | 1F04
1F08 |
| 119620-77820 | コネクタ
CONNECTOR, GLOW PLUG | Y00D2763 | 18 | 2 | 1C04 | 119650-42291 | V-ベルト
V-BELT FM=35.0 | Y00D2763 | 12 | 7 | 1B13 |
| 119621-01520 | カバー
COVER, GEAR CASE | Y00D2783 | 2 | 3 | 1F03 | 119656-01340 | ガスケット
GASKET, CYL, HEAD | Y00D2783
Y00D2783 | 12
1 | 3-2
14 | 1F13
1F02 |
| 119621-21680 | ボルト
BOLT M12X1.25, FLANGE | Y00D2763 | 9 | 9 | 1B10 | 119656-01900 | プラグ
PLUG | Y00D2783 | 1 | 15 | 1F02 |
| 119621-26140 | シャフト
SHAFT ASSY | Y00D2783
Y00D2783 | 9 | 10
25 | 1F10
1F03 | 119656-42290 | V-ベルト
V-BELT | Y00D2783 | 12 | 3 | 1F13 |
| 119625-11870 | プロテクター
PROTECTOR, NOZZLE | Y00D2783
Y00D2773 | 15 | 24
28 | 1E08
1D07 | 119656-61500 | レギュレーター
LEVER ASSY, GOVERNOR | Y00D2763 | 15 | 17 | 1B16 |
| 119625-11880 | ノズル
NOZZLE | Y00D2773 | 6 | 29 | 1D07 | 119656-66910 | フック
HOOK | Y00D2783
Y00D2763 | 15
15 | 12
36 | 1F16
1B16 |
| | | | 22 | 25 | 1E08 | | | Y00D2783 | 15 | 40 | 1F16 |
| | | | 36 | 1E08 | | 119660-01510 | ワッシャー
WASHER (10X14) | Y00D2783 | 2 | 2 | 1F03 |

(MF NO.Y00D2763)

↑-----↑
↑ 1L09 ↑
↑-----↑

*** フレッシュコンキョウシヨウノ サクシヨク PARTS INDEX ***

92.06.30

P. 9

| フレン パート
PART NO. | フレンメイ
DESCRIPTION | PC NO. | コウモク
GRP. | ミヤシ
REF. | ロク-シヨク
LOC.NO. | フレン パート
PART NO. | フレンメイ
DESCRIPTION | PC NO. | コウモク
GRP. | ミヤシ
REF. | ロク-シヨク
LOC.NO. |
|---------------------|---------------------------------------|----------|--------------|-------------|-------------------|---------------------|---|----------|--------------|-------------|-------------------|
| 119660-01551 | PLUG 10X14
フタ(F0ホウツツツ)
COVER | Y00D2763 | 2 | 16 | 1803 | 119660-42003 | CWホウツツ CMP
PUMP ASSY, C. WATER | Y00D2783 | 12 | 1 | 1F13 |
| | | Y00D2783 | 2 | 16 | 1F03 | 119660-42004 | CWホウツツ CMP (ノツツ) | Y00D2783 | 12 | 1-1 | 1F13 |
| 119660-01561 | ホウツツ(ホウツツツツ)
GASKET, PUMP COVER | Y00D2763 | 2 | 17 | 1803 | 119660-42350 | PUMP ASSY, C. WATER
V-PHILLEY, C.W. PUMP | Y00D2783 | 12 | 4 | 1F13 |
| | | Y00D2783 | 19 | 3 | 1C05 | 119660-51500 | ラック
RACK | Y00D2783 | 13 | 14 | 1B14 |
| | | Y00D2783 | 2 | 17 | 1F03 | | | Y00D2783 | 13 | 15 | 1F14 |
| | | Y00D2783 | 19 | 3 | 1C05 | | | Y00D2783 | 13 | 16 | 1B14 |
| 119660-01562 | PK(ホウツツツツ)(ノツツ)
GASKET, (NON-ASB.) | Y00D2763 | 2 | 17-1 | 1803 | 119660-51530 | ラック
RETAINER, RACK | Y00D2763 | 13 | 17 | 1F14 |
| | | Y00D2783 | 2 | 17-1 | 1F03 | 119660-61051 | PK(ホウツツツツ)
GASKET, GOV. CASE | Y00D2763 | 15 | 11 | 1B16 |
| | | Y00D2763 | 19 | 3-1 | 1G05 | 119660-61052 | PK(ホウツツツツ)(ノツツ)
GASKET, (NON-ASB.) | Y00D2763 | 15 | 11-1 | 1B16 |
| 119660-01570 | ウエホホホ M6X12
STUD M6X12 | Y00D2763 | 2 | 18 | 1803 | 119660-61060 | ホウツツツツ
COVER, GOVERNOR CASE | Y00D2783 | 15 | 9 | 1F16 |
| | | Y00D2783 | 2 | 18 | 1F03 | 119660-61070 | PK(ホウツツツツ)
GASKET, GOV. CASE | Y00D2763 | 15 | 1 | 1B16 |
| 119660-01640 | オイルホウツツ CMP
CASE ASSY, OIL SEAL | Y00D2763 | 3 | 5 | 1804 | 119660-61071 | PK(ホウツツツツ)(ノツツ)
GASKET, (NON-ASB.) | Y00D2783 | 15 | 2-1 | 1F16 |
| 119660-01821 | ホウツツツツ
BEARING | Y00D2763 | 8 | 4 | 1F04 | 119660-61121 | リンク L=88.8(ノツツ)
LINK L=88.8(NO COLOR) | Y00D2783 | 15 | 7 | 1B16 |
| | | Y00D2783 | 8 | 19 | 1F09 | 119660-61140 | リンク L=88.6(ノツツ)
LINK L=88.6(WHITE) | Y00D2783 | 15 | 3 | 1F16 |
| 119660-01911 | パイプ ノック
PIPE, KNOCK | Y00D2763 | 2 | 6 | 1803 | 119660-61150 | リンク L=89.0(ノツツ)
LINK L=89.0(RED) | Y00D2763 | 15 | 8 | 1B16 |
| 119660-25022 | ギヤ(アイトルギヤ)
RETAINER, IDLE GEAR | Y00D2783 | 2 | 6 | 1F03 | 119660-61300 | ナット(ホウツツツツ)
NUT, GOVERNOR WEIGHT | Y00D2783 | 15 | 54 | 1G01 |
| | | Y00D2763 | 8 | 14 | 1B09 | 119660-61341 | スリーブ
SLEEVE, GOVERNOR | Y00D2763 | 15 | 5 | 1F16 |
| 119660-25052 | シャフト(アイトルギヤ)
SHAFT, IDLE GEAR | Y00D2783 | 8 | 13 | 1F09 | 119660-61460 | シムCMP(ホウツツツツ)
SHIM SET | Y00D2783 | 15 | 14 | 1B16 |
| | | Y00D2763 | 8 | 15 | 1B09 | 119660-61491 | シャフト(ホウツツツツ)
SHAFT, GOVERNOR LEVER | Y00D2763 | 15 | 23 | 1F16 |
| 119660-25902 | ギヤ(FI-P
GEAR, F. I. PUMP | Y00D2783 | 8 | 14 | 1F09 | 119660-61651 | SP(スタート
SPRING, STARTING | Y00D2783 | 15 | 11 | 1F16 |
| | | Y00D2783 | 8 | 8-1 | 1F09 | 119660-61901 | リテーナ
RETAINER, SHAFT | Y00D2763 | 15 | 21 | 1B16 |
| 119660-32001 | LOホウツツ CMP
PUMP ASSY, LUB. OIL | Y00D2783 | 11 | 1 | 1F12 | | | Y00D2763 | 15 | 16 | 1F16 |
| 119660-32020 | PK(L0-P
GASKET, L.O.PUMP | Y00D2763 | 11 | 2 | 1B12 | | | Y00D2783 | 15 | 26 | 1B16 |
| | | Y00D2783 | 19 | 12 | 1C05 | | | Y00D2763 | 15 | 21 | 1F16 |
| 119660-35102 | ブラケット(オイル
BRACKET, OIL FILTER | Y00D2783 | 11 | 2 | 1F12 | 119660-61341 | スリーブ
SLEEVE, GOVERNOR | Y00D2783 | 15 | 6 | 1F16 |
| | | Y00D2783 | 11 | 10 | 1F12 | 119660-61460 | シムCMP(ホウツツツツ)
SHIM SET | Y00D2763 | 15 | 14 | 1B16 |
| 119660-35112 | PK(オイルブラケット
GASKET, BRACKET | Y00D2783 | 11 | 11 | 1F12 | 119660-61491 | シャフト(ホウツツツツ)
SHAFT, GOVERNOR LEVER | Y00D2783 | 15 | 23 | 1F16 |
| | | Y00D2783 | 11 | 17 | 1G05 | 119660-61651 | SP(スタート
SPRING, STARTING | Y00D2763 | 15 | 11 | 1F16 |
| 119660-35113 | PK(オイルブラケット)ノツツ
GASKET, (NON-ASB.) | Y00D2783 | 11 | 11-1 | 1F12 | 119660-61901 | リテーナ
RETAINER, SHAFT | Y00D2783 | 15 | 21 | 1F16 |
| | | Y00D2763 | 19 | 17-1 | 1G05 | | | Y00D2763 | 15 | 16 | 1F16 |
| 119660-35150 | オイル
FILTER, LUB. OIL | Y00D2763 | 11 | 6-1 | 1B12 | | | Y00D2783 | 15 | 16 | 1F16 |
| | | Y00D2783 | 11 | 12 | 1F12 | | | Y00D2763 | 15 | 26 | 1B16 |
| 119660-35300 | LOホウツツ CMP
VALVE ASSY, OIL PRESS | Y00D2783 | 11 | 14 | 1F12 | | | Y00D2783 | 15 | 21 | 1F16 |

(MF NO. Y0002763)

+-----+
! 1L10 !
+-----+

*** フォトハロコウケツノ ヲクインヒョウ PARTS INDEX ***

92.06.30

P. 10

| PART NO. | DESCRIPTION | PC NO. | GRP. | REF. | LOC. NO. | PART NO. | DESCRIPTION | PC NO. | GRP. | REF. | LOC. NO. |
|--------------|----------------------------------|----------|------|------|----------|--------------|---------------------------|----------|------|------|----------|
| 119810-51040 | RETAINER, SHAFT
カムシャフト | Y0002773 | 15 | 2 | 1016 | 121120-01620 | BOLT M 10X 28 | Y0002783 | 3 | 9 | 1F04 |
| | | | | | | 121120-77930 | カム M10X28
スタ-タクラツチ CMP | Y0002763 | 16 | 15 | 1C01 |
| 119840-59560 | FD-T 燃料管
PIPE, FUEL RETURN | Y0002773 | 18 | 4 | 1E03 | | CLUTCH ASSY, STARTER | Y0002783 | 16 | 15 | 1602 |
| | | | | | | | | Y0002783 | 14 | 13 | 1F15 |
| 119840-59570 | ジョイント
JOINT | Y0002773 | 18 | 5 | 1E03 | 121236-50080 | FOT (D12XL400) | | | | |
| | | | | | | | PIPE, FUEL OIL | Y0002773 | 14 | 17 | 1015 |
| 119840-61440 | コントロールレバー
CONTROL LEVER | Y0002773 | 19 | 13 | 1E04 | 121250-44901 | サーモスタット (110°C) | Y0002773 | 14 | 17 | 1015 |
| | | | | | | | SWITCH, THERMO (110°C) | | | | |
| 119840-61870 | スプリング
SPRING | Y0002763 | 15 | 33 | 1B16 | 121250-55620 | スプリング (エルメント) | Y0002763 | 14 | 5 | 1B15 |
| | | | | | | | | Y0002783 | 14 | 5 | 1F15 |
| | | | | | | | | Y0002783 | 18 | 3 | 1E03 |
| 119840-61880 | ボルト
BOLT | Y0002773 | 19 | 33 | 1E04 | 121254-55510 | パイプ, 燃料 | Y0002763 | 14 | 2 | 1B15 |
| | | | | | | | カップ, ストレーナー | | | | |
| 119840-61890 | フック
HOOK, SPRING | Y0002773 | 19 | 34 | 1E04 | | | Y0002783 | 14 | 2 | 1F15 |
| 119865-21600 | ギアリング
GEAR, RING | Y0002763 | 9 | 7 | 1B10 | 121254-77011 | スターティングモーター (S13-41A) | Y0002773 | 20 | 1 | 1E06 |
| | | | | | | | スターティングモーター (S13-41B) | Y0002773 | 20 | 1 | 1E06 |
| 119865-35300 | カムシャフト
CAM SHAFT | Y0002783 | 9 | 8 | 1F10 | 121254-77012 | スターティングモーター (S13-41B) | Y0002773 | 20 | 1 | 1E06 |
| | | | | | | | スターティングモーター | | | | |
| 120130-11860 | バルブアッシー
VALVE ASSY, OIL PRESS | Y0002773 | 6 | 33 | 1007 | 121254-77400 | アーマチュアアッシー | Y0002773 | 20 | 2 | 1E06 |
| | | | | | | | アーマチュアアッシー (ノンアス) | Y0002773 | 20 | 2 | 1E06 |
| 121000-13200 | ガスケット
GASKET, SILENCER | Y0002763 | 7 | 12 | 1B08 | 121254-77401 | アーマチュアアッシー (ノンアス) | Y0002773 | 20 | 2 | 1E06 |
| | | | | | | | アーマチュアアッシー (1) | Y0002773 | 20 | 3 | 1E06 |
| | | | | | | | ボールベアリング | Y0002773 | 20 | 4 | 1E06 |
| | | | | | | | ボールベアリング (2) | Y0002773 | 20 | 4 | 1E06 |
| | | | | | | | ボールベアリング | Y0002773 | 20 | 5 | 1E06 |
| | | | | | | | ワッシャーキット (スラスト) | Y0002773 | 20 | 5 | 1E06 |
| 121000-13201 | ガスケット
GASKET, SILENCER | Y0002763 | 7 | 12 | 1B08 | 121254-77430 | ワッシャーキット (スラスト) | Y0002773 | 20 | 5 | 1E06 |
| | | | | | | | ストップキット (ピニオン) | Y0002773 | 20 | 10 | 1E06 |
| | | | | | | | ヨークアッシー | Y0002773 | 20 | 13 | 1E06 |
| | | | | | | | コイルアッシー (フィールド) | Y0002773 | 20 | 14 | 1E06 |
| | | | | | | | コイルアッシー (フィールド) | Y0002773 | 20 | 15 | 1E06 |
| 121023-01550 | カバー
COVER, BLIND | Y0002763 | 2 | 22 | 1B03 | 121254-77510 | ヨークアッシー (フィールド) | Y0002773 | 20 | 15 | 1E06 |
| | | | | | | | ヨークアッシー (+) | Y0002773 | 20 | 16 | 1E06 |
| | | | | | | | ブラシ (+) | Y0002773 | 20 | 17 | 1E06 |
| | | | | | | | カバーアッシー (リア) | Y0002773 | 20 | 17 | 1E06 |
| 121023-44740 | ファン
FAN, COOLING | Y0002763 | 12 | 9 | 1B13 | 121254-77520 | カバーアッシー (リア) | Y0002773 | 20 | 17 | 1E06 |
| | | | | | | | ホルダーアッシー (ブラシ) | Y0002773 | 20 | 19 | 1E06 |
| | | | | | | | ホルダーアッシー (ブラシ) | Y0002773 | 20 | 20 | 1E06 |
| 121024-59090 | FOT (D12XL450)
PIPE, FUEL | Y0002763 | 14 | 10A | 1B15 | 121254-77530 | ヨークアッシー (-) | Y0002773 | 20 | 20 | 1E06 |
| | | | | | | | ブラシ (-) | Y0002773 | 20 | 21 | 1E06 |
| 121100-22400 | サーキット
CIRCUIT | Y0002773 | 10 | 4 | 1011 | 121254-77540 | スプリング, ブラシ | Y0002773 | 20 | 21 | 1E06 |
| | | | | | | | アッシー (センター) | Y0002773 | 20 | 22 | 1E06 |
| 121111-21501 | ボルト
BOLT, FLYWHEEL | Y0002763 | 9 | 5 | 1B10 | 121254-77600 | アッシー (センター) | Y0002773 | 20 | 22 | 1E06 |
| | | | | | | | ベアリングアッシー (センター) | Y0002773 | 20 | 23 | 1E06 |
| | | | | | | | オイルシール | Y0002773 | 20 | 23 | 1E06 |
| 121120-01620 | カム M10X28 | Y0002763 | 3 | 9 | 1B04 | 121254-77610 | オイルシール | Y0002773 | 20 | 23 | 1E06 |
| | | | | | | | アッシー (センター) | Y0002773 | 20 | 25 | 1E06 |

(MF NO. Y0002763)

+-----+
! 1L12 !
+-----+

*** フレッシュパルチクルの検査 サインレコード PARTS INDEX ***

92.06.30

P. 12

| フリッシュパルチクル
PART NO. | フリッシュパルチクル
DESCRIPTION | PC NO. | フリッシュパルチクル
GRP. | フリッシュパルチクル
REF. | フリッシュパルチクル
LOC. NO. | フリッシュパルチクル
PART NO. | フリッシュパルチクル
DESCRIPTION | PC NO. | フリッシュパルチクル
GRP. | フリッシュパルチクル
REF. | フリッシュパルチクル
LOC. NO. |
|------------------------|---|----------|--------------------|--------------------|------------------------|------------------------|--|----------|--------------------|--------------------|------------------------|
| 124085-02220 | オイルシール
SEAL, OIL | Y0002783 | 3 | 5 | 1F04 | 124323-59100 | SCREW, STOP
FO-T(D12XL600
PIPE, FUEL OIL | Y0002783 | 14 | 13- | 1 1F15 |
| 124101-49530 | サーモスタットカバー
COVER, THERMOSTAT | Y0002773 | 13 | 10- | 1D14 | 124411-77351 | Vベルト(A41)
V-BELT (A41) | Y0002773 | 13 | 6- | 1 1D14 |
| | | Y0002783 | 14 | 1- | 1D15 | 124411-77960 | 調整器
ADJUSTER | Y0002773 | 21 | 3- | 2 1E07 |
| 124160-01751 | キャップ(給油用)
CAP, LUB.OIL SUPPLY | Y0002763 | 2 | 19 | 1B03 | 124450-35110 | Oリング(L0305)
O-RING, L.O.STRAINER | Y0002763 | 11 | 6A | 1B12 |
| | | | 5 | 2 | 1B06 | | | | | | |
| | | | | 9A | 1B06 | | | | 19 | 13 | 1C05 |
| | | | | 13 | 1B06 | | | | 11 | 13 | 1F12 |
| | | | | 13- | 1 1B06 | | | | 19 | 16 | 1B05 |
| | | Y0002773 | 2 | 3 | 1D03 | 124460-11340 | バルブステムシール
SEAL, VALVE STEM | Y0002773 | 6 | 14 | 1D07 |
| | | Y0002783 | 5 | 8 | 1D06 | 124465-44950 | パッキン16
GASKET 16 | Y0002763 | 12 | 15- | 1 1B13 |
| | | | 6 | 3 | 1F07 | | | | | | |
| 124160-01900 | プラグ PT 1/4
PLUG PT1/4 | Y0002783 | 1 | 2 | 1F02 | | | | 19 | 15 | 1C05 |
| | | | | | | | | | 13 | 17 | 1D14 |
| 124160-01910 | プラグ PT1/4
PLUG PT1/4 | Y0002773 | 1 | 2 | 1D02 | | | | 14 | 18 | 1D15 |
| | | | | | | | | | 18- | 1 | 1D15 |
| 124160-11340 | バルブステムシール
SEAL, VALVE STEM | Y0002783 | 5 | 12 | 1F06 | | | | 19 | 19 | 1D15 |
| | | | | | | | | | 22 | 21 | 1E08 |
| 124160-11360 | トップ
KNOB | Y0002763 | 19 | 7 | 1B05 | | | | 12 | 16- | 1 1F13 |
| | | | 5 | 11 | 1B06 | 124550-21600 | ギンギンギンギン
GEAR, RING | Y0002773 | 9 | 11 | 1D10 |
| | | | | 11- | 1 1B06 | 124550-51350 | パッキン(デリバリー)
GASKET, DELIVERY | Y0002773 | 15 | 20 | 1D16 |
| | | | | 12- | 1 1D06 | 124550-51370 | Oリング(デリバリー)
O-RING, DELIVERY | Y0002773 | 15 | 21 | 1D16 |
| | | Y0002783 | 6 | 13 | 1F07 | 124550-55700 | エレメント(燃料)
ELEMENT, FUEL | Y0002763 | 14 | 6 | 1B15 |
| 124160-39140 | ジョイントボルト 10
JOINT BOLT 10 | Y0002773 | 12 | 1 | 1D13 | | | | Y0002783 | 14 | 6 1F15 |
| 124160-39450 | 0.5KG オイル圧力スイッチ
SWITCH, OIL PRESSURE | Y0002763 | 11 | 12 | 1B12 | 124550-59820 | ボルト 8, パイプジョイント
BOLT 8, PIPE JOINT | Y0002773 | 12 | 4 | 1D13 |
| | | Y0002773 | 12 | 2 | 1D13 | 124550-66370 | ロックナット M 6
LOCK NUT M 6 | Y0002763 | 15 | 44 | 1B16 |
| | | Y0002783 | 11 | 9 | 1F12 | | | | | | |
| 124160-59080 | FO-T(D12XL220)
PIPE | Y0002783 | 14 | 14- | 1F15 | | | | Y0002773 | 19 | 37 1E04 |
| | | | | | | | | | Y0002783 | 15 | 47 1F16 |
| 124240-01871 | メクラフタ(HO-P)
COVER, HO-P | Y0002773 | 2 | 6 | 1D03 | 124701-11910 | ガスケット(サイレンサ)
GASKET, SILENCER | Y0002773 | 7 | 13 | 1D08 |
| | | Y0002783 | 2 | 22 | 1F03 | | | | | | |
| | | | | 23 | 1F03 | | | | 22 | 12 | 1E08 |
| 124240-01882 | パッキン(HO-P)
GASKET, HYD.OIL PUMP | Y0002773 | 2 | 7 | 1D03 | 124701-11911 | ガスケット(サイレンサ-ノンアス)
GASKET, (NON-ASB.) | Y0002773 | 7 | 13- | 1 1D08 |
| | | | | | | | | | | | |
| | | Y0002783 | 22 | 3 | 1E08 | | | | 22 | 12- | 1 1E08 |
| | | | 2 | 24 | 1F03 | | | | 30- | 1 | 1E08 |
| | | | 19 | 5 | 1B05 | 124722-42290 | Vベルト
V-BELT | Y0002773 | 13 | 6- | 2 1D14 |
| 124240-01883 | パッキン(HO-P)(ノンアス)
GASKET, (NON-ASB.) | Y0002773 | 2 | 7- | 1D03 | 124736-07900 | リフターエンジン
LIFTER, ENGINE | Y0002773 | 6 | 35 | 1D07 |
| | | | | 22 | 3- | 1 1E08 | | | | | |
| 124250-03640 | 止めねじ(ストップ)
SCREW, STOP | Y0002763 | 15 | 37 | 1B16 | 124766-59050 | クランプ 12
CLAMP 12 | Y0002763 | 14 | 12 | 1B15 |
| | | Y0002783 | 15 | 37 | 1F16 | | | | | | |
| | | | | | | | | | | 16 | 1B15 |

| 7 ^レ ヒ ^レ ン ^レ コ ^レ ノ ^レ
PART NO. | 7 ^レ ヒ ^レ ン ^レ メイ
DESCRIPTION | PC NO. | コ ^レ ク ^レ ミ ^レ タ ^レ シ
GRP. REF. | ロ ^レ ク ^レ シ ^レ ヨ ^レ ク
LOC. NO. | 7 ^レ ヒ ^レ ン ^レ コ ^レ ノ ^レ
PART NO. | 7 ^レ ヒ ^レ ン ^レ メイ
DESCRIPTION | PC NO. | コ ^レ ク ^レ ミ ^レ タ ^レ シ
GRP. REF. | ロ ^レ ク ^レ シ ^レ ヨ ^レ ク
LOC. NO. |
|--|---|----------|--|---|--|--|----------|--|---|
| 124766-59050 | CLAMP 12
ホ-スクリツク (マ ^レ ル 12 | Y0002773 | 17 17 | 1E02 | 129100-25061 | シヤフト (アイ ^レ ト ^レ ラ-
SHAFT, IDLE GEAR | Y0002773 | 8 6 | 1D09 |
| | | | 17-1 | 1E02 | 129100-49800 | ケ-モスタツトケ-ス CMP
CASE ASSY, THERMOSTAT | Y0002773 | 14 3 | 1D15 |
| | | Y0002783 | 18 1 | 1E03 | | | | | |
| 124767-59080 | F0 ^レ ハ ^レ イ ^レ ク
PIPE, F.O. | Y0002783 | 14 12 | 1F15 | 129100-49820 | PK (ケ-モスタツトケ-ス
GASKET, COVER | Y0002773 | 14 5 | 1D15 |
| | | Y0002763 | 14 14A-1 | 1B15 | | | | | |
| 124770-11770 | カ ^レ ツ ^レ キ ^レ チ PT1/8
JOINT PT1/8 | Y0002773 | 14 4 | 1D15 | 129100-49830 | ケ-モスタツトケ-ス
COVER, THERMOST. CASE | Y0002773 | 14 6 | 1D15 |
| | | | | | 129100-49840 | PK (ケ-モスタツトケ-ス
GASKET, THERMO. CASE | Y0002773 | 14 11 | 1D15 |
| 124772-66750 | ロツク ナツト M12
LOCK NUT M12 | Y0002763 | 15 41 | 1B16 | 129100-52100 | ポンプ ア ^レ ッ ^レ シ
PUMP ASSY, FUEL FEED | Y0002773 | 15 60 | 1D16 |
| | | Y0002783 | 15 43 | 1F16 | | | | | |
| 124950-11340 | ハ ^レ ル ^レ カ ^レ ス ^レ チ ^レ ム ^レ シ ^レ - ^レ ル
SEAL, VALVE STEM | Y0002783 | 5 11 | 1F06 | 129100-53100 | ホルダ ^レ ア ^レ シ ^レ CMP
HOLDER ASSY, NOZZLE | Y0002773 | 16 4 | 1E01 |
| | | | 19 8 | 1605 | 129100-55650 | エレメント (シ ^レ ン ^レ ク ^レ ル=92
ELEMENT, FUEL | Y0002773 | 17 4 | 1E02 |
| 124950-51190 | ク ^レ シ ^レ ツ ^レ キ ^レ ア ^レ リ ^レ ツ ^レ ク ^レ
SPRING, PLUNGER | Y0002773 | 15 10 | 1D16 | 129100-55680 | コ ^レ シ ^レ カツ ^レ ク ^レ
CUP, STRAINER | Y0002773 | 17 5 | 1E02 |
| 128170-51300 | チ ^レ ム ^レ ハ ^レ リ ^レ ツ ^レ ク ^レ CMP
VALVE W/SEAT, DELIV. | Y0002773 | 15 17 | 1D16 | 129100-55690 | リ ^レ チ ^レ ニ ^レ ツ ^レ ク ^レ
RING, RETAINING | Y0002773 | 17 6 | 1E02 |
| 128300-77920 | タイマ- (ク ^レ ロ- ^レ ク ^レ ラ ^レ ク ^レ)
TIMER | Y0002763 | 18 3 | 1C04 | 129100-55700 | スプリ ^レ ング ^レ
SPRING | Y0002773 | 17 7 | 1E02 |
| | | Y0002773 | 20 44 | 1E06 | | | | | |
| | | Y0002783 | 18 3 | 1604 | 129100-59910 | F0- ^レ T (フ ^レ ン ^レ ク ^レ シ ^レ CMP
PIPE, FUEL INJECTION | Y0002773 | 16 12 | 1E01 |
| 128400-77200 | シ ^レ エ ^レ ネ ^レ ラ- (12V-40A ^レ チ ^レ ツ ^レ ク ^レ)
GENERATOR | Y0002763 | 17 1 | 1C02 | 129100-59920 | F0- ^レ T (フ ^レ ン ^レ ク ^レ シ ^レ CMP
PIPE, FUEL INJECTION | Y0002773 | 16 13 | 1E01 |
| | | Y0002773 | 21 8 | 1E07 | 129100-59930 | F0- ^レ T (フ ^レ ン ^レ ク ^レ シ ^レ CMP
PIPE, FUEL INJECTION | Y0002773 | 16 14 | 1E01 |
| | | Y0002783 | 17 7 | 1603 | | | | | |
| 129100-01580 | ハ ^レ コ ^レ ヒ ^レ ク ^レ 8X16
PARALLEL PIN 8X 16 | Y0002763 | 3 1 | 1B04 | 129100-59951 | チ ^レ ツ ^レ ク ^レ ハ ^レ ル ^レ カ ^レ CMP
VALVE ASSY, CHECK | Y0002773 | 18 8 | 1E03 |
| | | Y0002773 | 9 4 | 1B10 | 129100-61400 | コ ^レ ト ^レ ロ- ^レ ム ^レ ハ ^レ シ ^レ CMP
SHAFT ASSY, CONTROL | Y0002773 | 19 11 | 1E04 |
| | | | 3 1 | 1D04 | 129100-61450 | トル ^レ ク ^レ スプリ ^レ ング ^レ CMP
TORQUE SPRING ASSY | Y0002773 | 19 14 | 1E04 |
| | | | 5 1 | 1D04 | | | | | |
| | | | 9 4B | 1D10 | 129100-61650 | フ ^レ ン ^レ ク ^レ シ ^レ CMP
SPRING, FUEL CONTROL | Y0002773 | 19 27 | 1E04 |
| | | Y0002783 | 3 1 | 1F04 | 129100-61850 | プラグ (12)
PLUG (12) | Y0002773 | 19 31 | 1E04 |
| | | | 9 3 | 1F10 | | | | | |
| 129100-01640 | オイル ル ^レ カ ^レ CMP
CASE ASSY, OIL SEAL | Y0002773 | 3 7 | 1D04 | 129100-61851 | プラグ (15)
PLUG (15) | Y0002773 | 19 31-1 | 1E04 |
| 129100-01730 | カ ^レ ツ ^レ キ ^レ (オイル ^レ ハ ^レ シ ^レ)
SPACER, OIL SUMP | Y0002773 | 4 5 | 1D05 | 129100-61930 | ナツト, CAP
NUT, CAP | Y0002763 | 15 39 | 1B16 |
| 129100-01790 | オ ^レ キ ^レ カ ^レ (オイル ^レ ハ ^レ シ ^レ)
SUPPORT, OIL SUMP | Y0002773 | 4 3 | 1D05 | | | Y0002773 | 19 35 | 1E04 |
| 129100-11100 | ハ ^レ ル ^レ カ ^レ INT
VALVE, INTAKE | Y0002773 | 6 8 | 1D07 | 129102-53000 | ノズ ^レ ル CMP
NOZZLE ASSY, F. INJECT | Y0002783 | 15 44 | 1F16 |
| 129100-11110 | ハ ^レ ル ^レ カ ^レ EXH
VALVE, EXHAUST | Y0002773 | 6 9 | 1D07 | 129114-21590 | フ ^レ イ ^レ ム ^レ (フ ^レ ン ^レ ク ^レ シ ^レ チ ^レ ツ ^レ ク ^レ)
FLYWHEEL W/RING GEAR | Y0002773 | 16 2 | 1E01 |
| 129100-11350 | ボ ^レ ン ^レ ネ ^レ ツ ^レ ク ^レ
BONNET ASSY | Y0002773 | 5 1 | 1D06 | 129114-34800 | ク ^レ ツ ^レ ク ^レ
DIPSTICK | Y0002773 | 9 10 | 1D12 |
| 129100-13110 | ハ ^レ イ ^レ キ ^レ ニ ^レ シ ^レ ル ^レ ト ^レ
MANIFOLD, EXHAUST | Y0002773 | 7 4 | 1D08 | 129114-51930 | ラ ^レ ベル (FOP
LABEL, FUEL I. PUMP | Y0002773 | 19 2 | 1E04 |
| 129100-23910 | ピ ^レ ス ^レ ト ^レ ニ ^レ シ ^レ ル ^レ ト ^レ
BUSH, PISTON PIN | Y0002773 | 10 10 | 1D11 | 129114-51960 | ラ ^レ ベル (729114-51360)
LABEL (729114-51360) | Y0002773 | 19 2-1 | 1E04 |

(MF NO. Y0002763)

↑-----↑
| 1L14 |
↑-----↑

*** フレッシュコンクリート サイクリング PARTS INDEX ***

92.06.30

P. 14

| フレン
PART NO. | フレン
DESCRIPTION | PC NO. | コウモク
GRP. | ミタシ
REF. | ロカ-シヨク
LOC. NO. | フレン
PART NO. | フレン
DESCRIPTION | PC NO. | コウモク
GRP. | ミタシ
REF. | ロカ-シヨク
LOC. NO. |
|-----------------|---|----------|--------------|-------------|--------------------|-----------------|---|----------|--------------|-------------|--------------------|
| 129114-55620 | FOOD# CMP
STRAINER ASSY | Y0002773 | 17 | 1 | 1E02 | 129150-11810 | ハイキハシカイト
GUIDE, VALVE | Y0002773 | 6 | 34 | 1007 |
| 129114-77330 | ベルト調整
ADJUSTER, BELT | Y0002773 | 21 | 3 | 1E07 | 129150-12100 | 折曲マニホールド
MANIFOLD, AIR INTAKE | Y0002773 | 7 | 1 | 1008 |
| 129120-77501 | エアーヒーター
HEATER, AIR | Y0002773 | 7 | 10 | 1008 | 129150-12110 | PK(折曲マニホールド)
GASKET, SUC.MANIFOLD | Y0002773 | 7 | 2 | 1008 |
| 129129-14580 | カムシャフト
CAMSHAFT ASSY | Y0002773 | 8 | 1 | 1009 | | | | 22 | 11 | 1E08 |
| 129150-01200 | ヘッド
STUD, CYL. HEAD | Y0002773 | 1 | 14 | 1002 | 129150-12111 | PK(折曲マニホールド)(ノンアス)
GASKET, (NON-ASB.) | Y0002773 | 7 | 2 | 1008 |
| 129150-01600 | マウンティング
FLANGE, MOUNTING | Y0002773 | 3 | 2 | 1004 | | | | 22 | 11-1 | 1E08 |
| 129150-01660 | オイルシールケース
GASKET,OIL SEAL CASE | Y0002773 | 3 | 6 | 1004 | 129150-13110 | PK(マニホールド)
GASKET, EXH.MANIFOLD | Y0002773 | 7 | 5 | 1008 |
| | | | 22 | 6 | 1E08 | | | | 22 | 13 | 1E08 |
| 129150-02020 | ボルト(メタルキャップ)
BOLT, BEARING CAP | Y0002773 | 1 | 8 | 1002 | 129150-14101 | カムシャフト D30
GEAR, CAMSHAFT | Y0002773 | 8 | 2 | 1009 |
| 129150-02450 | スラストベアリング
BEARING, THRUST | Y0002773 | 1 | 12 | 1002 | 129150-14200 | タペット
TAPPET | Y0002773 | 8 | 4 | 1009 |
| | | | 8 | 18 | 1009 | 129150-14400 | プッシュロッド
ROD, PUSH | Y0002773 | 8 | 5 | 1009 |
| 129150-02800 | メインベアリング
MAIN BEARING | Y0002773 | 1 | 9 | 1002 | 129150-14400 | クランクシャフト
GEAR, CRANKSHAFT | Y0002773 | 9 | 2 | 1010 |
| 129150-02870 | メインベアリング 0.25 U.S
MAIN BEARING 0.25U.S | Y0002773 | 1 | 16 | 1002 | 129150-21200 | ピン, ピストン
PIN, PISTON | Y0002773 | 10 | 3 | 1011 |
| 129150-02930 | スラストベアリング
BEARING, THRUST | Y0002773 | 1 | 10 | 1002 | 129150-22300 | ベアリング, クランクピン
BEARING, CRANKPIN | Y0002773 | 10 | 9 | 1011 |
| 129150-02940 | スラストベアリング 0.25
BEARING, THRUST .250S | Y0002773 | 1 | 17 | 1002 | 129150-23600 | ベアリング(ピン) 0.25U,S
BEARING,PIN U.S=0.25 | Y0002773 | 10 | 11 | 1011 |
| 129150-03010 | カバー CMP
COVER ASSY, BREATHER | Y0002773 | 5 | 1A | 1006 | 129150-23610 | ブッシュ(アイドリングギヤ)
BUSH, IDLE GEAR | Y0002773 | 8 | 8 | 1009 |
| 129150-03070 | バフプレート
BAFFLE, BREATHER | Y0002773 | 5 | 3 | 1006 | 129150-25061 | アイドリングギヤ CMP
GEAR W/BUSH | Y0002773 | 8 | 7 | 1009 |
| 129150-03080 | プレート, シェルター
PLATE, SHELTER | Y0002773 | 5 | 2 | 1006 | 129150-25101 | ギヤ (FI-P)
GEAR, FUEL INJ. PUMP | Y0002773 | 15 | 61 | 1016 |
| 129150-03090 | パイプ
PIPE | Y0002773 | 5 | 6 | 1006 | 129150-25900 | LOポンプアッセンブリ
PUMP ASSY, LUB. OIL | Y0002773 | 11 | 1 | 1012 |
| | | | 14 | | 1006 | 129150-32000 | PK(LO-P)
GASKET, L.O. PUMP | Y0002773 | 11 | 2 | 1012 |
| 129150-03100 | リテーナー
RETAINER | Y0002773 | 2 | 25 | 1003 | 129150-32020 | | | 22 | 14 | 1E08 |
| | | | 5 | 11 | 1006 | 129150-35040 | PK(折曲マニホールド)
GASKET, OIL STRAINER | Y0002773 | 11 | 16 | 1012 |
| 129150-11230 | 調整バルブ
SCREW, VALVE | Y0002773 | 6 | 26 | 1007 | 129150-35041 | PK(折曲マニホールド)(ノンアス)
GASKET, (NON-ASB.) | Y0002773 | 22 | 15 | 1E08 |
| 129150-11280 | スプリング
SPRING | Y0002773 | 6 | 21 | 1007 | 129150-35041 | PK(折曲マニホールド)(ノンアス)
GASKET, (NON-ASB.) | Y0002773 | 11 | 16-1 | 1012 |
| 129150-11290 | カムシャフト
SHAFT, ROCKER ARM | Y0002773 | 6 | 22 | 1007 | 129150-35091 | LOポンプアッセンブリ
PIPE ASSY, OIL INLET | Y0002773 | 11 | 4 | 1012 |
| 129150-11310 | ベアリング
GASKET, BONNET | Y0002773 | 5 | 7 | 1006 | 129150-35101 | ブラケット, ストレーナー
BRACKET, STRAINER | Y0002773 | 11 | 5 | 1012 |
| | | | 22 | 9 | 1E08 | 129150-35110 | PK(アイドリングギヤ)
GASKET, BRACKET | Y0002773 | 22 | 16 | 1E08 |
| 129150-11370 | キャップ
CAP | Y0002773 | 6 | 15 | 1007 | | | | | | |
| 129150-11750 | ナット M8XP1.0
NUT M8XP1.0 | Y0002773 | 6 | 25 | 1007 | | | | | | |

(MF NO. Y00D2763)

+-----+
| 1L15 |
+-----+

*** 7th Edition of the Parts Index ***

92.06.30

P. 15

| 7 th Edition Part No. | Description | PC No. | Group | Ref. | Loc. No. | 7 th Edition Part No. | Description | PC No. | Group | Ref. | Loc. No. |
|----------------------------------|--|----------|-------|------|----------|----------------------------------|---|----------|-------|------|----------|
| 129150-35111 | GASKET, BRACKET PK (フィルターラケット) (ノンアス) GASKET, (NON-ASB.) | Y00D2773 | 11 | 5- | 1D12 | 129155-51050 | STUD, FEED PUMP 22 nd シャフト (スラスト) BALL BEARING, THRUST | Y00D2773 | 15 | 3 | 1D16 |
| 129150-35150 | フィルター 90X80L FILTER 90X80L | Y00D2773 | 22 | 16- | 1E08 | 129155-51060 | 7 th Edition シャフト (スラスト) RETAINER, BEARING | Y00D2773 | 15 | 4 | 1D16 |
| 129150-35350 | ナット (7 th Edition) NUT | Y00D2763 | 11 | 8 | 1B12 | 129155-51140 | 7 th Edition (スラスト) PIN, BARREL LOCKING | Y00D2773 | 15 | 7 | 1D16 |
| 129150-39450 | LO-T CMP PIPE ASSY, LUB. OIL | Y00D2773 | 11 | 8 | 1D12 | 129155-51180 | 7 th Edition シャフト (スラスト) SPRING SHOE, PLUNGER | Y00D2773 | 15 | 9 | 1D16 |
| 129150-42000 | CW-P CMP PUMP ASSY, C. WATER | Y00D2773 | 11 | 15 | 1F12 | 129155-51200 | 7 th Edition シャフト (スラスト) TAPPET ASSY | Y00D2773 | 15 | 11 | 1D16 |
| 129150-42001 | CW-P CMP (ノンアス) PUMP ASSY, C. WATER | Y00D2773 | 12 | 3 | 1D13 | 129155-51270 | 7 th Edition シャフト (スラスト) LOCKING, TAPPET | Y00D2773 | 15 | 15 | 1D16 |
| 129150-42020 | PK (CW-P) GASKET, C.W. PUMP | Y00D2773 | 13 | 1- | 1D14 | 129155-51280 | 7 th Edition O-RING S6 | Y00D2763 | 15 | 12 | 1B16 |
| 129150-49810 | 7 th Edition (スラスト) GASKET, LOWER | Y00D2773 | 13 | 2 | 1D14 | 129155-51320 | 7 th Edition (スラスト) SPRING, DELIV. VALVE | Y00D2773 | 15 | 16 | 1D16 |
| 129150-49811 | PK (スラスト) GASKET, (NON-ASB.) | Y00D2773 | 22 | 17 | 1E08 | 129155-51340 | 7 th Edition (スラスト) GUARD, DELIVERY VALVE | Y00D2773 | 15 | 18 | 1D16 |
| 129150-59120 | 7 th Edition (ノンアス) RETAINER, INJ. PIPE | Y00D2763 | 13 | 13 | 1D14 | 129155-51370 | 7 th Edition (スラスト) STOPPER, VALVE | Y00D2773 | 15 | 19 | 1D16 |
| 129150-59130 | 7 th Edition (ノンアス) BOLT M 4X 12 | Y00D2763 | 14 | 10 | 1D15 | 129155-51380 | 7 th Edition (スラスト) LOCKING (A) | Y00D2773 | 15 | 23 | 1D16 |
| 129150-59580 | 7 th Edition (ノンアス) CAP | Y00D2773 | 22 | 19- | 1E08 | 129155-51390 | 7 th Edition (スラスト) LOCKING (B) | Y00D2773 | 15 | 24 | 1D16 |
| 129150-77510 | PK (エアヒーター) GASKET, AIR HEATER | Y00D2773 | 13 | 36 | 1B14 | 129155-51400 | 7 th Edition (スラスト) DEFLECTOR | Y00D2773 | 15 | 25 | 1D16 |
| 129150-77511 | PK (エアヒーター) GASKET, (NON-ASB.) | Y00D2773 | 16 | 10 | 1E01 | 129155-51410 | 7 th Edition (スラスト) CHECK BOLT, DEFLECTOR | Y00D2773 | 15 | 26 | 1D16 |
| 129155-11241 | シャフト CMP SHAFT ASSY, ROCKER | Y00D2773 | 13 | 35 | 1F14 | 129155-51420 | 7 th Edition (スラスト) PLUG (M16) | Y00D2773 | 15 | 27 | 1D16 |
| 129155-11260 | 7 th Edition (ノンアス) SUPPORT, ROCKER ARM | Y00D2773 | 13 | 37 | 1B14 | 129155-51450 | 7 th Edition (スラスト) SHIM SET, ADJUSTING | Y00D2773 | 15 | 28 | 1D16 |
| 129155-11270 | 7 th Edition (ノンアス) SUPPORT, ROCKER ARM | Y00D2773 | 16 | 11 | 1E01 | 129155-51500 | 7 th Edition (スラスト) RACK, CONTROL | Y00D2773 | 15 | 29 | 1D16 |
| 129155-49800 | 7 th Edition (ノンアス) THERMOSTAT | Y00D2773 | 13 | 36 | 1F14 | 129155-51521 | 7 th Edition (スラスト) BUSH, RACK | Y00D2773 | 15 | 30 | 1D16 |
| 129155-51020 | 7 th Edition (ノンアス) SHIM PACK | Y00D2773 | 17 | 13 | 1E02 | 129155-51530 | 7 th Edition (スラスト) SPACER, AUX. SPRING | Y00D2773 | 15 | 31 | 1D16 |
| | | | 18 | 6 | 1E03 | 129155-51540 | 7 th Edition (スラスト) CIRCLIP | Y00D2773 | 15 | 32 | 1D16 |
| | | | 22 | 23- | 1E08 | 129155-51550 | 7 th Edition (スラスト) CONTROL PINION (B) | Y00D2773 | 15 | 33 | 1D16 |
| | | | 7 | 11- | 1D08 | 129155-51570 | 7 th Edition (スラスト) PLUG (M12) | Y00D2773 | 15 | 36 | 1D16 |
| | | | 22 | 23- | 1E08 | 129155-51580 | 7 th Edition (スラスト) O-RING | Y00D2773 | 15 | 37 | 1D16 |
| | | | 6 | 19 | 1D07 | 129155-51591 | 7 th Edition (スラスト) SPRING, RACK | Y00D2773 | 15 | 38 | 1D16 |
| | | | 6 | 20 | 1D07 | 129155-51600 | 7 th Edition (スラスト) SHIM PACK | Y00D2773 | 15 | 39 | 1D16 |
| | | | 13 | 12 | 1D14 | | | | | | |
| | | | 14 | 9 | 1D15 | | | | | | |
| | | | 15 | 56- | 1D16 | | | | | | |

(MF NO. Y00D2763)

+-----+
! 1L16 !
+-----+

*** フレッシュパワートラックのパーツインデックス ***

92.06.30

P. 16

| PART NO. | DESCRIPTION | PC NO. | GRP. | REF. | LOC. NO. | PART NO. | DESCRIPTION | PC NO. | GRP. | REF. | LOC. NO. |
|--------------|--|----------|------|------|----------|--------------|---|----------|------|------|----------|
| 129155-51700 | カバー (下部)
COVER, LOWER | Y00D2773 | 15 | 40 | 1D16 | 129155-61450 | ボルト (回転制限)
BOLT, REVOL. LIMIT | Y00D2773 | 19 | 15 | 1E04 |
| 129155-51710 | PK (下部カバー)
PK (COVER, LOWER) | Y00D2773 | 15 | 41 | 1D16 | 129155-61480 | カンガム コンパ
SPACER ASSY | Y00D2763 | 15 | 15 | 1B16 |
| 129155-51750 | GASKET, LOWER COVER
カバー (下部)
COVER, SIDE | Y00D2773 | 15 | 42 | 1D16 | | | Y00D2773 | 19 | 16 | 1E04 |
| 129155-51760 | PK (下部カバー)
GASKET, SIDE COVER | Y00D2773 | 15 | 43 | 1D16 | 129155-61490 | シャフト (gov. lever)
SHAFT, GOV. LEVER | Y00D2773 | 19 | 17 | 1E04 |
| 129155-51790 | ラック
LOCKING, RACK | Y00D2773 | 15 | 44 | 1D16 | 129155-61540 | シフター
SHIFTER | Y00D2773 | 19 | 26 | 1E04 |
| 129155-51930 | カンガム T=3.25
SPACER T=3.25 | Y00D2773 | 15 | 46 | 1D16 | 129155-61590 | ナット
NUT | Y00D2783 | 15 | 52 | 1B16 |
| 129155-51940 | カンガム T=1.5
SPACER T=1.5 | Y00D2773 | 15 | 47 | 1D16 | | | Y00D2783 | 15 | 32 | 1F16 |
| 129155-52050 | ジョイント (トリック)
GASKET | Y00D2773 | 15 | 59 | 1D16 | 129155-61810 | ピン (ストップレバー)
PIN, STOP LEVER | Y00D2773 | 19 | 29 | 1E04 |
| 129155-59520 | ジョイント A (FO-テイト)
JOINT A | Y00D2783 | 13 | 42 | 1F14 | 129155-61830 | O-RING S10
O-RING S10 | Y00D2763 | 13 | 35 | 1B14 |
| 129155-59530 | ジョイント B (FO-テイト)
JOINT B | Y00D2783 | 13 | 43 | 1F14 | | | Y00D2773 | 19 | 30 | 1E04 |
| 129155-61010 | ケース (gov.)
CASE, GOVERNOR | Y00D2773 | 19 | 3 | 1E04 | 129155-61950 | ワッシャー B (ワッシャー)
BOLT, WASHER BASED | Y00D2783 | 13 | 34 | 1F14 |
| 129155-61011 | ケース (gov.)
CASE, GOVERNOR | Y00D2773 | 19 | 3-1 | 1E04 | 129156-01332 | ワッシャー B (ワッシャー)
GASKET, HEAD | Y00D2773 | 1 | 15 | 1002 |
| 129155-61012 | ハウジング (gov.)
HOUSING, GOVERNOR | Y00D2773 | 19 | 3-2 | 1E04 | | | | 22 | 2 | 1E08 |
| 129155-61050 | GASKET, GOV. CASE
ハウジング (gov.)
HOUSING, GOVERNOR | Y00D2773 | 19 | 4 | 1E04 | 129156-51910 | メット (注意)
LABEL, CAUTION | Y00D2773 | 15 | 45 | 1D16 |
| 129155-61060 | カバー (gov.)
COVER, GOVERNOR CASE | Y00D2773 | 19 | 5 | 1E04 | 129255-59580 | 燃料パイプ
PIPE, FUEL | Y00D2773 | 17 | 20 | 1E02 |
| 129155-61070 | カバー (gov.)
GASKET, CASE COVER | Y00D2773 | 19 | 6 | 1E04 | | | | 18 | 7 | 1E03 |
| 129155-61090 | ボルト (gov. case cover)
BOLT, GOV. CASE COVER | Y00D2773 | 19 | 7 | 1E04 | 129350-49530 | カバー (thermostat)
COVER, THERMOSTAT | Y00D2773 | 13 | 10 | 1D14 |
| 129155-61120 | リンク L=30 (マーク 0)
LINK L=30 (MARK 0) | Y00D2773 | 19 | 8A | 1E04 | 129350-49540 | カバー (thermo cover)
GASKET, THERMO. COVER | Y00D2783 | 14 | 1 | 1D15 |
| 129155-61130 | リンク L=31 (マーク 1)
LINK L=31 (MARK 1) | Y00D2773 | 19 | 8B | 1E04 | | | | 12 | 12 | 1F13 |
| 129155-61140 | リンク L=30.5 (マーク 05)
LINK L=30.5 (MARK 05) | Y00D2773 | 19 | 8C | 1E04 | 129350-49541 | PK (thermo cover) (ノンア)
GASKET, (NON ASB.) | Y00D2783 | 19 | 19 | 1G05 |
| 129155-61150 | リンク L=33 (マーク 3)
LINK L=33 (MARK 3) | Y00D2773 | 19 | 8D | 1E04 | 129350-49800 | サーモスタット (71°C)
THERMOSTAT (71°C) | Y00D2783 | 12 | 13 | 1F13 |
| 129155-61160 | リンク L=34 (マーク 4) (Xカ)
LINK L=34 (MARK 4) | Y00D2773 | 19 | 8E | 1E04 | 129400-01520 | フランジ (ギヤハウジング)
FLANGE, GEARS HOUSING | Y00D2773 | 2 | 1 | 1D03 |
| 129155-61170 | リンク L=28 (マーク 8)
LINK L=28 (MARK 8) | Y00D2773 | 19 | 8F | 1E04 | 129400-01590 | ギヤハウジング CMP
HOUSING, GEARS W/SEAL | Y00D2773 | 2 | 4 | 1D03 |
| 129155-61180 | リンク L=29 (マーク 9)
LINK L=29 (MARK 9) | Y00D2773 | 19 | 86 | 1E04 | 129400-51100 | ピストン CMP
PLUNGER W/BARREL | Y00D2773 | 15 | 6 | 1D16 |
| 129155-61201 | カバー (gov.) CMP
WEIGHT ASSY, GOV. | Y00D2773 | 19 | 9 | 1E04 | 129400-92400 | フレックスホーン
FLEX HORN | Y00D2763 | 20 | 1 | 1C07 |
| 129155-61341 | スリーブ
SLEEVE | Y00D2773 | 19 | 10 | 1E04 | | | Y00D2783 | 20 | 1 | 1G07 |
| 129155-61430 | カンガム (gov.)
SPACER, SHAFT | Y00D2773 | 19 | 12 | 1E04 | 129400-92420 | フレックスホーン
FLEX HORN | Y00D2773 | 23 | 1 | 1E10 |
| | | | | | | 129402-22080 | ピン (cmp)
PIN, STOP CMP | Y00D2773 | 10 | 1 | 1D11 |

(MF NO. Y0002763)

-----+
! 1M01 !
-----+

*** 7th Edition of the Parts Index ***

92.06.30

P. 17

| 7 th Edition Part No. | Description | PC No. | Group | Ref. | Loc. No. | 7 th Edition Part No. | Description | PC No. | Group | Ref. | Loc. No. |
|----------------------------------|--|----------|-------|------|----------|----------------------------------|---|----------|-------|------|----------|
| 129402-22920 | PISTON W/RINGS
ピストン CMP 0.S=0.5
PISTON W/RING OS=0.5 | Y0002773 | 10 | 12 | 1011 | 171340-21650 | PLUG M22
V7 th -U (クランク)
V-PULLY, CRANKSHAFT | Y0002773 | 9 | 5 | 1010 |
| 129402-22970 | リングセット (OS=0.5)
RING SET 0.S=0.5 | Y0002773 | 10 | 13 | 1011 | 171353-34830 | ガイド (シフト)
GUIDE, DIPSTICK | Y0002773 | 11 | 13 | 1012 |
| 129450-42290 | Vベルト (41インチ)
V-BELT | Y0002773 | 13 | 6 | 1014 | 171353-61710 | スプリング, GOVERNOR
SPRING, GOVERNOR | Y0002773 | 19 | 28-1 | 1E04 |
| 129500-61500 | ガバナーレバー
LEVER ASSY, GOVERNOR | Y0002773 | 19 | 18 | 1E04 | 171353-61720 | スプリング, GOVERNOR
SPRING, GOVERNOR | Y0002773 | 19 | 28 | 1E04 |
| 129500-61501 | ガバナーレバー
LEVER ASSY, GOVERNOR | Y0002773 | 19 | 18-1 | 1E04 | 174307-51170 | リテーナー A
RETAINER A | Y0002773 | 15 | 8 | 1016 |
| 129550-42350 | V7 th -U (120)
V-PULLY | Y0002773 | 13 | 7 | 1014 | 174307-51560 | ピニオン
PINION | Y0002773 | 15 | 35 | 1016 |
| 129555-59510 | F0-T D13/7.5*L180
PIPE, FUEL | Y0002773 | 17 | 19 | 1E02 | 174307-51700 | シムセット (チヨウセイヨク)
SHIM SET | Y0002763 | 15 | 18 | 1816 |
| 129795-01780 | オイルシール
SEAL, OIL | Y0002773 | 3 | 8 | 1004 | | | Y0002773 | 19 | 19 | 1E04 |
| 129795-01800 | オイルシール
SEAL, OIL | Y0002773 | 2 | 5 | 1003 | 194180-51640 | ワイヤハネ
CLAMP, WIRE HARNESS | Y0002763 | 15 | 13 | 1F16 |
| 129795-01900 | ウエッジ
STUD | Y0002773 | 21 | 1-1 | 1E07 | 194990-22050 | ナット (8)
NUT W/WASHER 8 | Y0002783 | 14 | 22-1 | 1F15 |
| 129795-01950 | パイプ
PIPE, KNOCK L=18 | Y0002773 | 2 | 8 | 1003 | | | Y0002763 | 2 | 8 | 1803 |
| 129795-02411 | ブッシュ (A)
BUSH, CAMSHAFT | Y0002773 | 1 | 11 | 1002 | | | | 7 | 7 | 1808 |
| 129795-11120 | バネ
SPRING, VALVE | Y0002773 | 6 | 10 | 1007 | | | Y0002773 | 15 | 32 | 1816 |
| 129795-11180 | リテーナー
RETAINER, SPRING | Y0002773 | 6 | 11 | 1007 | | | Y0002783 | 7 | 6 | 1F08 |
| 129795-21661 | ワッシャー
WASHER | Y0002773 | 9 | 6 | 1010 | 22117-040000 | ワッシャー (4)
WASHER 4 | Y0002763 | 7 | 6 | 1F08 |
| 129795-49550 | PK (ターモスタットカバー)
GASKET, THERMO. COVER | Y0002773 | 13 | 11 | 1014 | | | | 15 | 35 | 1F16 |
| | | | 14 | 2 | 1015 | | | | 15 | 22 | 1816 |
| | | | 22 | 18 | 1E08 | | | | 24-1 | 1816 | 1E04 |
| 129795-49551 | PK (ターモスタットカバー) (ノンASB)
GASKET, (NON-ASB.) | Y0002773 | 13 | 11-1 | 1014 | 22137-040000 | ワッシャー (4)
WASHER 4 | Y0002783 | 19 | 38 | 1E04 |
| | | | 22 | 18-1 | 1E08 | | | | 15 | 17 | 1F16 |
| 129795-77800 | プラグ
PLUG, GLOW | Y0002763 | 18 | 1 | 1C04 | | | Y0002763 | 20-1 | 1F16 | 1814 |
| | | | 18 | 1 | 1604 | 22137-080000 | ワッシャー (8)
WASHER 8, POLISHED | Y0002783 | 13 | 22 | 1F14 |
| 135210-61090 | リード
LEAD | Y0002763 | 15 | 43 | 1816 | 22190-100000 | シールワッシャー (10)
SEAL WASHER 10 | Y0002763 | 17 | 8 | 1C02 |
| | | | 15 | 46 | 1F16 | 22217-040000 | スプリングワッシャー (4)
SPRING WASHER 4 | Y0002773 | 19 | 39 | 1E04 |
| 171051-01921 | メクラワッシャー
FLUJ
CLAMP | Y0002783 | 1 | 3 | 1002 | | | Y0002763 | 13 | 24 | 1814 |
| 171056-59920 | コイルワッシャー
CLAMP | Y0002763 | 14 | 24 | 1815 | 22217-050000 | スプリングワッシャー (5)
SPRING WASHER 5 | Y0002783 | 13 | 23 | 1F14 |
| | | | 14 | 22 | 1F15 | | | Y0002763 | 5 | 7 | 1806 |
| 171301-01640 | プラグ (22)
PLUG M22 | Y0002783 | 4 | 2 | 1005 | | | Y0002773 | 15 | 48 | 1016 |
| | | | 2-1 | 1F05 | | 22217-060000 | スプリングワッシャー (6)
SPRING WASHER 6 | Y0002783 | 19 | 40 | 1E04 |
| | | | 2-2 | 1F05 | | 22217-120000 | スプリングワッシャー (12)
SPRING WASHER 12 | Y0002763 | 6 | 9 | 1F07 |
| | | | 4 | 2 | 1F05 | | | Y0002773 | 15 | 49 | 1016 |

(MF NO.Y0002763)

1M02

*** PARTS INDEX ***

92.06.30

P. 18

| PART NO. | DESCRIPTION | PC NO. | GRP. | REF. | LOC. NO. | PART NO. | DESCRIPTION | PC NO. | GRP. | REF. | LOC. NO. |
|--------------|---------------------------------------|----------|-------|-------|----------|--------------|-------------------------------------|----------|------|------|----------|
| 22242-000100 | WASHER 12, SPRING
10
CIRCLIP 10 | Y0002763 | 6 | 25 | 1B07 | 22351-060012 | スプリングピン 6.0AX 12
SPRING PIN 6X12 | Y0002773 | 6 | 16 | 1007 |
| 22242-000120 | スプリングピン 12
CIRCLIP 12 | Y0002783 | 5 | 28 | 1F06 | 22360-040000 | スナップピン 4
SNAP PIN 4 | Y0002783 | 5 | 17 | 1F06 |
| 22242-000200 | スプリングピン 20
CIRCLIP 20 | Y0002763 | 8 | 18 | 1B09 | | | Y0002773 | 19 | 45 | 1E04 |
| 22252-000210 | スナップピン 21
CIRCLIP 21 | Y0002783 | 8 | 17 | 1F09 | 22360-060000 | スナップピン 6
SNAP PIN 6 | Y0002783 | 15 | 27 | 1F16 |
| 22272-000040 | スナップピン 4
CIRCLIP E- 4 | Y0002763 | 15 | 25 | 1B16 | 22372-040000 | スナップピン JASO 4
SNAP PIN 4 | Y0002773 | 15 | 53 | 1B16 |
| 22272-000060 | スナップピン 6
CIRCLIP E- 6 | Y0002773 | 19 | 41 | 1E04 | 22451-060000 | ワイヤ 0.6
WIRE 0.6 | Y0002763 | 15 | 47 | 1B16 |
| 22287-120000 | スプリングピン 12
WASHER 12 | Y0002773 | 19 | 43 | 1E04 | 22512-040120 | キー 4X12
KEY 4X 12 | Y0002783 | 15 | 50 | 1F16 |
| 22312-060100 | スプリングピン 6X10
PIN 6X10, STRAIGHT | Y0002783 | 3 | 6 | 1F04 | | | Y0002763 | 8 | 5 | 1B09 |
| 22312-080160 | スプリングピン 8X16
PARALLEL PIN 8X 16 | Y0002773 | 9 | 12 | 1D10 | | | | 8 | | 1B09 |
| 22312-080250 | スプリングピン 8X25
PIN 8X25, STRAIGHT | Y0002773 | 3 | 13 | 1D04 | 22512-070140 | キー 7X14
KEY 7X 14 | Y0002773 | 9 | 4 | 1F10 |
| 22351-020004 | スプリングピン 2.0A
SPRING PIN 2X 4 | Y0002763 | 15 | 23 | 1B16 | 23000-013000 | クランプ 13
CLAMP 13 | Y0002773 | 9 | 4 | 1D10 |
| 22351-030012 | スプリングピン 3.0AX 12
SPRING PIN 3X12 | Y0002783 | 15 | 19 | 1F16 | 23414-050000 | ガスケット 5
GASKET 5 | Y0002773 | 17 | 21 | 1E02 |
| | | Y0002763 | 9 | 38 | 1B10 | 23414-080000 | ガスケット 8
GASKET 8 | Y0002773 | 19 | 46 | 1E05 |
| | | | 38-1 | 1B10 | | 23414-080012 | ガスケット 8, ROUND
GASKET 8 | Y0002763 | 12 | 5 | 1D13 |
| | | | 11 | 1B10 | | | | Y0002763 | 14 | 23 | 1B15 |
| | | | 13 | 1B10 | | | | | 19 | 18 | 1C05 |
| 22351-030014 | スプリングピン 3.0AX 14
SPRING PIN 3X14 | Y0002783 | 9 | 5 | 1F10 | | | Y0002783 | 14 | 21 | 1F15 |
| | | Y0002763 | 15 | 22- 1 | 1B16 | | | | 19 | 23 | 1G05 |
| | | | 24 | 1B16 | | 23414-100000 | ガスケット 10, ROUND
GASKET 10, ROUND | Y0002773 | 12 | 6 | 1D13 |
| | | | 17- 1 | 1F16 | | 23414-120000 | ガスケット 12, ROUND
GASKET 12, ROUND | Y0002773 | 18 | 9 | 1E03 |
| 22351-030016 | スプリングピン 3.0AX 16
SPRING PIN 3X16 | Y0002773 | 19 | 44 | 1E04 | 23414-140000 | ガスケット 14, ROUND
GASKET 14, ROUND | Y0002763 | 19 | 19 | 1C05 |
| 22351-040010 | スプリングピン 4.0AX 10
SPRING PIN 4X10 | Y0002763 | 2 | 28 | 1B03 | | | Y0002783 | 13 | 47 | 1B14 |
| | | | 9 | 1B03 | | | | Y0002763 | 19 | 19 | 1C05 |
| | | | 15 | 28 | 1B16 | | | Y0002763 | 13 | 46 | 1F14 |
| | | | 9 | 3 | 1D10 | 23414-160000 | ガスケット 16, ROUND
GASKET 16, ROUND | Y0002763 | 19 | 24 | 1G05 |
| | | | 15 | 15 | 1D10 | | | Y0002783 | 12 | 15 | 1B13 |
| | | | 2 | 28 | 1F05 | | | Y0002783 | 12 | 16 | 1F13 |
| | | | 9 | 1F05 | | 23414-160021 | ガスケット 16
GASKET 16 | Y0002763 | 12 | 4 | 1B13 |
| 22351-050010 | スプリングピン 5.0AX 10
SPRING PIN 5X10 | Y0002773 | 15 | 22 | 1F16 | 23418-060000 | ガスケット 6, NYLON
GASKET 6, NYLON | Y0002763 | 14 | 8 | 1B15 |
| 22351-060012 | スプリングピン 6.0AX 12
SPRING PIN 6X12 | Y0002763 | 6 | 19 | 1B07 | | | Y0002783 | 14 | 8 | 1F15 |
| | | | | | | 23871-010000 | フラット 1/8
FLAT 1/8 | Y0002773 | 1 | 4 | 1D02 |

(MF NO.Y0002763)

↑-----↑
| 1M03 |
↑-----↑

*** PARTS INDEX ***

92.06.30

P. 19

| PART NO. | DESCRIPTION | PC NO. | GRP. | REF. | LOC. NO. | PART NO. | DESCRIPTION | PC NO. | GRP. | REF. | LOC. NO. |
|--------------|--------------------|----------|------|------|----------|--------------|------------------|----------|------|------|----------|
| 23871-010000 | PLUG PT1/8,SCREW | Y0002783 | 1 | 3 | 1F02 | 24311-000320 | O-RING 1A P-32.0 | Y0002763 | 5 | 14- | 1 1B06 |
| 23871-020000 | PLUG PT 1/4 | Y0002763 | 6 | 2- | 1B07 | | | | | | |
| 23871-030000 | PLUG PT1/4,SCREW | Y0002763 | 12 | 1A | 1B13 | | | | 19 | 4- | 1 1C05 |
| | PLUG PT3/8,SCREW | | | | | | | | | 8- | 1 1C05 |
| | | Y0002773 | 6 | 4 | 1D07 | | | Y0002773 | 2 | 11 | 1D03 |
| | | | 14 | 7 | 1D15 | | | | 5 | 9- | 1 1D06 |
| | | Y0002783 | 12 | 1A | 1F13 | | | | 22 | 5 | 1E08 |
| 23887-100002 | PLUG 10 | Y0002773 | 19 | 47 | 1E05 | | | | | 8- | 1 1E08 |
| 23887-160002 | PLUG 16,HEX. | Y0002763 | 12 | 5 | 1B13 | | | Y0002783 | 2 | 20- | 1 1F03 |
| | | | | 16 | 1B13 | | | | 6 | 4- | 1 1F07 |
| | | Y0002783 | 12 | 17 | 1F13 | | | | 19 | 4- | 1 1G05 |
| 24101-062034 | BALL BEARING | Y0002763 | 8 | 11 | 1B09 | 24311-240100 | O-RING 1A P 10A | Y0002763 | 19 | 22 | 1 1G06 |
| | | Y0002783 | 8 | 10 | 1F09 | | | | | | |
| 24101-063034 | BALL BEARING | Y0002773 | 15 | 51 | 1D16 | | | Y0002773 | 11 | 14 | 1D12 |
| 24102-063034 | BALL BEARING 6303U | Y0002763 | 8 | 9 | 1B09 | 24321-000350 | O-RING 1A G-35.0 | Y0002763 | 12 | 13 | 1B13 |
| | | | | | | | | | | | |
| 24311-000120 | O-RING 1A P 12.0 | Y0002783 | 8 | 9 | 1F09 | | | | 19 | 23 | 1C05 |
| | | Y0002763 | 2 | 10 | 1B03 | 24321-000650 | O-RING 1A G-65.0 | Y0002773 | 17 | 11 | 1E02 |
| | | | | | | | | | | | |
| | | | 5 | 12 | 1B06 | | | | 22 | 22 | 1E08 |
| | | | 11 | 10 | 1B12 | 24341-000070 | O-RING 1A S-7.0 | Y0002763 | 15 | 31 | 1B16 |
| | | | 19 | 20 | 1C05 | | | | | | |
| | | | | 34 | 1C05 | | | | | | |
| | | Y0002773 | 5 | 13 | 1D06 | 24341-000160 | O-RING 1A S-16.0 | Y0002783 | 15 | 24 | 1F16 |
| | | | 22 | 10 | 1E08 | | | Y0002773 | 15 | 52 | 1D16 |
| | | | | 34 | 1E08 | 24341-000240 | O-RING 1A S-24.0 | Y0002763 | 2 | 23- | 1 1B03 |
| | | Y0002783 | 2 | 10 | 1F03 | | | | | | |
| | | | 6 | 12 | 1F07 | | | | 19 | 24- | 1 1C05 |
| | | | 11 | 7 | 1F12 | | | Y0002773 | 2 | 23- | 1 1D03 |
| | | | 19 | 25 | 1G05 | | | | 4 | 4 | 1D05 |
| | | | | 25- | 1 1G05 | | | Y0002783 | 2 | 29- | 1 1F03 |
| | | | | 38 | 1G06 | | | | 4 | 3 | 1F05 |
| 24311-000160 | O-RING 1A P-16.0 | Y0002773 | 2 | 10 | 1D03 | | | | | 3- | 1 1F05 |
| | | | | | | | | | | | |
| | | | 11 | 9 | 1D12 | | | | 19 | 28- | 1 1G05 |
| | | | 17 | 9 | 1E02 | | | | | 28- | 2 1G05 |
| | | Y0002783 | 11 | 16 | 1F12 | | | | | 29- | 1 1G05 |
| 24311-000180 | O-RING 1A P-18.0 | Y0002763 | 4 | 3 | 1B05 | 24341-000250 | O-RING 1A S-25.0 | Y0002783 | 19 | 28 | 1G05 |
| | | | | | | | | | | | |
| | | | 19 | 21 | 1C05 | 24341-000260 | O-RING 1A S-26.0 | Y0002763 | 2 | 23 | 1B03 |
| 24311-000240 | O-RING 1A P-24.0 | Y0002783 | 19 | 28- | 3 1G05 | | | | | | |
| | | | | | | | | | 19 | 24 | 1C05 |
| 24311-000260 | O-RING 1A P-26.0 | Y0002773 | 2 | 23 | 1D03 | | | Y0002783 | 2 | 29 | 1F03 |
| | | | | | | | | | 19 | 29 | 1G05 |
| 24311-000320 | O-RING 1A P-32.0 | Y0002763 | 2 | 20- | 1 1B03 | 24341-000500 | O-RING 1A S-50.0 | Y0002773 | 5 | 4 | 1D06 |
| | | | | | | | | | | | |
| | | | | | | | | | 22 | 7 | 1E08 |
| | | | 5 | 9B | 1B06 | | | | | 32 | 1E08 |

(MF NO. Y00D2763)

+-----+
I 1M04 I
+-----+

*** フォトハロゲン化銀の部 写真機用 PARTS INDEX ***

92.06.30

P. 20

| フォトハロゲン
PART NO. | フォトハロゲン
DESCRIPTION | PC NO. | コウモク
GRP. | ミタシ
REF. | ロケ-シヨク
LOC. NO. | フォトハロゲン
PART NO. | フォトハロゲン
DESCRIPTION | PC NO. | コウモク
GRP. | ミタシ
REF. | ロケ-シヨク
LOC. NO. | |
|---------------------|---|----------|--------------|-------------|--------------------|---------------------|-------------------------------------|----------|--------------|-------------|--------------------|------|
| 26013-060202 | O-RING 1A S-50.0
ボルト(ハネ) 6X 20
BOLT M 6X 20 | Y00D2763 | 11 | 3 | 1B12 | 26106-060122 | BOLT M 6X 12 PLATED
ツハネボルト 6X 12 | Y00D2783 | 1 | 12 | 1F02 | |
| 26013-100202 | ボルト(ハネ) 10X 20
BOLT W/WASHER M10X20 | Y00D2763 | 1 | 17 | 1B02 | | | | 5 | 35- 1 | 1F06 | |
| | | Y00D2783 | 1 | 19 | 1F02 | 26106-060162 | ツハネボルト 6X 16
BOLT M 6X 16 PLATED | Y00D2763 | 2 | 11 | 1B03 | |
| 26013-100252 | ボルト(ハネ) 10X 25
BOLT W/WASHER M10X25 | Y00D2773 | 1 | 19- 1 | 1B02 | | | | 7 | 3 | 1B08 | |
| 26014-060162 | ボルト(ヒラ+ハネ) 6X 16
BOLT M 6X 16 | Y00D2773 | 13 | 9- 1 | 1D14 | 26106-060182 | ツハネボルト 6X 18
BOLT M 6X 18 PLATED | Y00D2763 | 2 | 24 | 1B03 | |
| 26014-060202 | ボルト(ヒラ+ハネ) 6X 20
BOLT M 6X 20 | Y00D2783 | 12 | 7 | 1F13 | | | | 12 | 14 | 1B13 | |
| 26014-060252 | ボルト(ヒラ+ハネ) 6X 25
BOLT M 6X 25 | Y00D2783 | 2 | 33 | 1F03 | 26106-060202 | ツハネボルト 6X 20
BOLT M 6X 20 PLATED | Y00D2773 | 19 | 49 | 1E05 | |
| 26014-060352 | ボルト(ヒラ+ハネ) 6X 35
BOLT M 6X 35 | Y00D2763 | 12 | 10 | 1B13 | 26106-060222 | ツハネボルト 6X 22
BOLT M 6X 22 PLATED | Y00D2763 | 3 | 7 | 1F04 | |
| 26014-080252 | ボルト(ヒラ+ハネ) 8X 25
BOLT M 8X 25 | Y00D2763 | 17 | 4 | 1C02 | 26106-060282 | ツハネボルト 6X 28
BOLT M 6X 28 PLATED | Y00D2783 | 3 | 7 | 1F04 | |
| 26014-080702 | ボルト(ヒラ+ハネ) M 8X 70
BOLT W/WASHER M8X 70 | Y00D2763 | 14 | 9- 1 | 1B15 | 26106-060302 | ツハネボルト 6X 30
BOLT M 6X 30 PLATED | Y00D2773 | 20 | 41 | 1E06 | |
| 26014-100252 | ボルト(ヒラ+ハネ) 10X 25
BOLT 10X25 W/PLW+SPW | Y00D2773 | 17 | 14- 1 | 1E02 | 26106-060352 | ツハネボルト 6X 35
BOLT M 6X 35 PLATED | Y00D2783 | 2 | 12 | 1F03 | |
| | | Y00D2783 | 14 | 9- 1 | 1F15 | | | | 2 | 12 | 1B03 | |
| 26022-040082 | ツハネボルト(ハネ) 4X 8
SCREW M 4X 8 | Y00D2763 | 13 | 25 | 1B14 | 26106-060402 | ツハネボルト 6X 40
BOLT M 6X 40 PLATED | Y00D2763 | 7 | 8 | 1B08 | |
| 26022-050102 | ツハネボルト(ハネ) 5X 10
SCREW M 5X 10 | Y00D2783 | 13 | 24 | 1F14 | 26106-060452 | ツハネボルト 6X 45
BOLT M 6X 45 PLATED | Y00D2763 | 4 | 6 | 1B05 | |
| 26022-060162 | ツハネボルト(ハネ) 6X 16
SCREW M 6X 16 | Y00D2773 | 15 | 54 | 1D16 | 26106-060502 | ツハネボルト 6X 50
BOLT M 6X 50 PLATED | Y00D2773 | 20 | 42 | 1E06 | |
| 26023-050102 | ツハネボルト(ヒラ+ハネ) 5X 10
SCREW M 5X 10 | Y00D2773 | 19 | 51A | 1E05 | 26106-060602 | ツハネボルト 6X 60
BOLT M 6X 60 PLATED | Y00D2783 | 4 | 6 | 1F05 | |
| 26106-060102 | ツハネボルト 6X 10
BOLT M 6X 10 PLATED | Y00D2763 | 4 | 5 | 1B05 | 26106-060702 | ツハネボルト 6X 65
BOLT M 6X 65 PLATED | Y00D2763 | 2 | 14 | 1B03 | |
| | | Y00D2773 | 19 | 51- 2 | 1E05 | | | | 2 | 13 | 1F03 | |
| | | Y00D2783 | 15 | 30 | 1B16 | 26106-060802 | ツハネボルト 6X 70
BOLT M 6X 70 PLATED | Y00D2763 | 15 | 54 | 1B16 | |
| 26106-060122 | ツハネボルト 6X 12
BOLT M 6X 12 PLATED | Y00D2763 | 15 | 26 | 1F16 | 26106-060802 | ツハネボルト 6X 80
BOLT M 6X 80 PLATED | Y00D2783 | 15 | 29 | 1F16 | |
| | | Y00D2783 | 11 | 8 | 1F12 | 26106-080102 | ツハネボルト 8X 10
BOLT M 8X 10 PLATED | Y00D2783 | 2 | 15 | 1F03 | |
| | | Y00D2763 | 1 | 13 | 1B02 | 26106-080122 | ツハネボルト 8X 12
BOLT M 8X 12 PLATED | Y00D2773 | 11 | 15 | 1D12 | |
| | | Y00D2773 | 8 | 19 | 1B09 | | | | 14 | 25 | 1B15 | |
| | | Y00D2783 | 11 | 11 | 1B12 | | | | Y00D2773 | 2 | 12 | 1B03 |
| | | Y00D2773 | 2 | 24 | 1003 | | | | Y00D2783 | 2 | 26 | 1F03 |

(MF NO.Y00D2763)

+-----+
! 1M05 !
+-----+

*** フレキシブルなシステム PARTS INDEX ***

92.06.30

P. 21

| PART NO. | DESCRIPTION | PC NO. | GRP. | REF. | LOC.NO. | PART NO. | DESCRIPTION | PC NO. | GRP. | REF. | LOC.NO. | |
|--------------|---------------------|----------|------|------|---------|--------------|---------------------|----------|------|------|---------|------|
| 26106-080122 | BOLT M 8X 12 PLATED | Y00D2783 | 14 | 23 | 1F15 | 26106-080552 | BOLT M 8X 50 PLATED | Y00D2773 | 2 | 17 | 1D03 | |
| 26106-080142 | ツハネボルト 8X 12 | Y00D2763 | 6 | 34 | 1B07 | | ツハネボルト 8X 55 | | | | | |
| | ツハネボルト 8X 14 | | | | | | BOLT M 8X 55 PLATED | | | | | |
| | BOLT M 8X 14 PLATED | | | | | | | | | | | |
| | | Y00D2773 | 6 | 35 | 1B07 | | | | | 13 | 3 | 1D14 |
| | | Y00D2783 | 5 | 34 | 1F06 | 26106-080602 | ツハネボルト 8X 60 | Y00D2783 | 12 | 15 | 1F13 | |
| | | | | | | | BOLT M 8X 60 PLATED | Y00D2773 | 13 | 4 | 1D14 | |
| 26106-080162 | ツハネボルト 8X 16 | Y00D2773 | 1 | 13 | 1D02 | 26106-080652 | ツハネボルト 8X 65 | Y00D2763 | 14 | 15 | 1D15 | |
| | BOLT M 8X 16 PLATED | | | | | | BOLT M 8X 65 PLATED | | | 14 | 9 | 1B15 |
| | | | 2 | 13 | 1D03 | | | Y00D2773 | 13 | 14 | 1D14 | |
| | | | 4 | 6 | 1D05 | | | | 14 | 12 | 1D15 | |
| | | | 5 | 5 | 1D06 | | | Y00D2783 | 14 | 9 | 1F15 | |
| 26106-080182 | ツハネボルト 8X 18 | Y00D2763 | 17 | 5 | 1C02 | 26106-080802 | ツハネボルト 8X 80 | Y00D2773 | 7 | 7 | 1D08 | |
| | BOLT M 8X 18 PLATED | | | | | | BOLT M 8X 80 PLATED | | | | | |
| | | Y00D2783 | 17 | 4 | 1603 | 26106-080852 | ツハネボルト 8X 85 | Y00D2773 | 2 | 18 | 1D03 | |
| | | | | | | | BOLT M 8X 85 PLATED | | | | | |
| 26106-080202 | ツハネボルト 8X 20 | Y00D2763 | 17 | 5-1 | 1C02 | 26106-100122 | ツハネボルト 10X 12 | Y00D2763 | 14 | 25- | 1B15 | |
| | BOLT M 8X 20 PLATED | | | | | | BOLT M10X 12 PLATED | | | | | |
| | | Y00D2773 | 2 | 15 | 1D03 | | | Y00D2783 | 14 | 23- | 1F15 | |
| | | | 11 | 10 | 1D12 | 26106-100402 | ツハネボルト 10X 40 | Y00D2763 | 17 | 6 | 1C02 | |
| | | | 14 | 12 | 1D15 | | BOLT M10X 40 PLATED | | | | | |
| | | Y00D2783 | 11 | 17 | 1F12 | | | | | 6- | 2 | 1C02 |
| 26106-080252 | ツハネボルト 8X 25 | Y00D2773 | 17 | 4- | 1603 | 26106-100452 | ツハネボルト 10X 45 | Y00D2783 | 17 | 5 | 1603 | |
| | BOLT M 8X 25 PLATED | | 4 | 7 | 1D05 | | BOLT M10X 45 PLATED | Y00D2783 | 17 | 5- | 1603 | |
| | | | 6 | 31 | 1D07 | 26106-100502 | ツハネボルト 10X 50 | Y00D2763 | 17 | 6- | 1C02 | |
| | | | 7 | 3 | 1D08 | | BOLT M10X 50 PLATED | | | | | |
| | | | 13 | 15 | 1D14 | 26106-100552 | ツハネボルト 10X 55 | Y00D2783 | 17 | 5- | 2 | 1603 |
| | | Y00D2783 | 12 | 14 | 1F13 | | BOLT M10X 55 PLATED | | | | | |
| 26106-080302 | ツハネボルト 8X 30 | Y00D2773 | 3 | 9 | 1D04 | 26106-100852 | ツハネボルト 10X 85 | Y00D2763 | 3 | 8 | 1B04 | |
| | BOLT M 8X 30 PLATED | | | | | | BOLT M10X 85 PLATED | | | | | |
| 26106-080352 | ツハネボルト 8X 35 | Y00D2773 | 3 | 10 | 1D04 | | | Y00D2783 | 9 | 12 | 1B10 | |
| | BOLT M 8X 35 PLATED | | | | | 26116-050102 | ボルト 5X 10 | Y00D2763 | 15 | 55 | 1B16 | |
| | | | 7 | 12 | 1D08 | | BOLT M 5X 10 PLATED | | | | | |
| | | | 11 | 18 | 1D12 | 26116-050302 | ボルト 5X 30 | Y00D2783 | 15 | 30 | 1F16 | |
| 26106-080402 | ツハネボルト 8X 40 | Y00D2783 | 2 | 27 | 1F03 | | BOLT M 5X 30 PLATED | Y00D2773 | 15 | 55 | 1D16 | |
| | BOLT M 8X 40 PLATED | | | | | 26116-060162 | ボルト 6X 16 | Y00D2773 | 14 | 8 | 1D15 | |
| | | | 7 | 8 | 1F08 | | BOLT M 6X 16 PLATED | | | | | |
| 26106-080452 | ツハネボルト 8X 45 | Y00D2763 | 6 | 32 | 1B07 | 26116-060304 | ボルト 6X 30 | Y00D2763 | 15 | 48 | 1B16 | |
| | BOLT M 8X 45 PLATED | | | | | | BOLT M 6X 30 PLATED | | | | | |
| | | Y00D2773 | 12 | 6 | 1B13 | 26116-100252 | ボルト 10X 25 | Y00D2763 | 3 | 3 | 1B04 | |
| | | | 2 | 16 | 1D03 | | BOLT M10X 25 PLATED | | | | | |
| | | | 4 | 8 | 1D05 | 26116-120252 | ボルト 12X 25 | Y00D2783 | 3 | 3 | 1F04 | |
| | | Y00D2783 | 5 | 31 | 1F06 | | BOLT M12X 25 PLATED | Y00D2763 | 16 | 50 | 1C01 | |
| | | | 8 | 9 | 1D09 | | | | | | | |
| 26106-080502 | ツハネボルト 8X 50 | Y00D2773 | 12 | 5 | 1F13 | | | Y00D2773 | 20 | 43 | 1E06 | |
| | BOLT M 8X 50 PLATED | | 4 | 9 | 1D05 | 26116-121002 | ボルト 12X100 | Y00D2783 | 16 | 50 | 1602 | |
| | | | 6 | 32 | 1D07 | | BOLT M12X100 PLATED | Y00D2773 | 3 | 11 | 1D04 | |
| | | | 14 | 14 | 1D15 | | | | | | | |

(MF NO. Y0002763)

I 1M06 I

*** フレームハウジングの部品索引 PARTS INDEX ***

92.06.30

P. 22

| フレームハウジング
PART NO. | フレーム
DESCRIPTION | PC NO. | グループ
GRP. | 参照
REF. | ロケーション
LOC. NO. | フレームハウジング
PART NO. | フレーム
DESCRIPTION | PC NO. | グループ
GRP. | 参照
REF. | ロケーション
LOC. NO. |
|-----------------------|---|----------|--------------|------------|--------------------|-----------------------|------------------------------------|----------|--------------|------------|--------------------|
| 26116-121152 | ボルト 12X115
BOLT M12X115 PLATED | Y0002773 | 3 | 12 | 1004 | 26587-040102 | ハイットネジ (+ワナ) 4X10
SCREW M 4X 10 | Y0002783 | 13 | 25 | 1F14 |
| 26206-100202 | ボルト 10X 20
BOLT M10X20 | Y0002773 | 3 | 3 | 1004 | 26587-080102 | ハイットネジ (+ワナ) 8X10
SCREW M 8X 10 | Y0002763 | 8 | 13 | 1B09 |
| 26206-100252 | ボルト 10X 25
BOLT M10X25 | Y0002763 | 3 | 3- 1 | 1804 | | | Y0002783 | 8 | 12 | 1F09 |
| | | Y0002773 | 3 | 4 | 1004 | 26716-060002 | ナット 6
NUT M 6 | Y0002773 | 15 | 57 | 1016 |
| | | Y0002783 | 3 | 3- 1 | 1F04 | 26716-120002 | ナット 12
NUT M12 | Y0002773 | 15 | 63 | 1016 |
| 26216-060142 | ウエブネジ 6X 14
STUD M 6X 14 PLATED | Y0002773 | 15 | 56 | 1016 | 26756-060002 | ロックナット 6
LOCK NUT M 6 PLATED | Y0002763 | 6 | 28 | 1807 |
| 26216-060202 | ウエブネジ 6X 20
STUD M 6X 20 PLATED | Y0002773 | 6 | 5 | 1007 | | | | | 31 | 1807 |
| 26216-060402 | ウエブネジ 6X 40
STUD M 6X 40 PLATED | Y0002763 | 6 | 14 | 1807 | | | Y0002783 | 5 | 22 | 1F06 |
| | | | | | | | | | | 25 | 1F06 |
| 26216-080222 | ウエブネジ 8X 22
STUD M 8X 22 PLATED | Y0002763 | 7 | 9 | 1808 | 26776-120002 | ロックナット 12
LOCK NUT M12 PLATED | Y0002773 | 19 | 52 | 1E05 |
| | | Y0002773 | 7 | 8 | 1008 | 26777-120002 | ロックナット 12
LOCK NUT M12 | Y0002773 | 19 | 53 | 1E05 |
| | | Y0002783 | 7 | 9 | 1F08 | 26979-050162 | 6カブネジ (+ワナ) 5X16
SCREW M 5X16 | Y0002783 | 5 | 29 | 1F06 |
| 26216-080552 | ウエブネジ 8X 55
STUD M 8X 55 PLATED | Y0002773 | 7 | 9 | 1008 | 27221-050080 | プラグ 5X 8
PLUG 5X 8 | Y0002763 | 6 | 3 | 1807 |
| 26216-080802 | ウエブネジ 8X 80
STUD M 8X 80 PLATED | Y0002773 | 7 | 9 | 1008 | 27221-060100 | プラグ 6X10
PLUG 6X10 | Y0002783 | 5 | 4 | 1F06 |
| 26226-080182 | ウエブネジ (+ワナ) 20 8X 18
STUD M 8X 18 PLATED | Y0002773 | 6 | 27 | 1007 | 27231-400000 | プラグ 40
PLUG 40 | Y0002763 | 1 | 4 | 1802 |
| 26366-060002 | ナット (+ワナ) 6
NUT M 6 | Y0002763 | 2 | 21 | 1803 | 27231-450000 | プラグ 45
PLUG 45 | Y0002783 | 1 | 4 | 1F02 |
| | | | 6 | 15 | 1807 | 27231-500000 | プラグ 50
PLUG 50 | Y0002773 | 1 | 5 | 1002 |
| | | Y0002783 | 7 | 11 | 1808 | 27241-100000 | プラグ 10
PLUG 10 | Y0002763 | 1 | 5 | 1802 |
| 26366-080002 | ナット (+ワナ) 8
NUT M 8 | Y0002763 | 6 | 13 | 1807 | 27241-120000 | プラグ 12
PLUG 12 | Y0002773 | 1 | 6 | 1002 |
| | | Y0002773 | 2 | 19 | 1003 | 27241-220000 | プラグ 22
PLUG 22 | Y0002783 | 1 | 5 | 1F02 |
| | | Y0002783 | 19 | 50 | 1E05 | 27241-250000 | プラグ 25
PLUG 25 | Y0002763 | 1 | 6 | 1802 |
| 26366-100002 | ナット (+ワナ) 10
NUT M10 | Y0002763 | 17 | 7 | 1C02 | 27241-300000 | プラグ 30
PLUG 30 | Y0002763 | 1 | 7 | 1802 |
| | | Y0002773 | 21 | 7 | 1E07 | | | Y0002773 | 1 | 7 | 1802 |
| 26450-050122 | 6カブネジ (+ワナ) 5X 12
BOLT M 5X 12 | Y0002773 | 20 | 38- 1 | 1E06 | 27241-350000 | プラグ 35
PLUG 35 | Y0002783 | 1 | 6 | 1F02 |
| 26450-060202 | 6カブネジ (+ワナ) 6X 20
BOLT M 6X 20 | Y0002763 | 11 | 3- 1 | 1812 | 27241-400000 | プラグ 40
PLUG 40 | Y0002763 | 6 | 4 | 1807 |
| | | Y0002783 | 11 | 3 | 1F12 | | | Y0002773 | 1 | 7 | 1802 |
| 26450-060252 | 6カブネジ (+ワナ) 6X 25
BOLT M 6X 25 | Y0002773 | 11 | 3 | 1012 | 27241-350000 | プラグ 35
PLUG 35 | Y0002783 | 6 | 4 | 1807 |
| 26557-050102 | ネジ (+ワナ) 5X10
SCREW M 5X 10 | Y0002763 | 5 | 8 | 1806 | 27241-400000 | プラグ 40
PLUG 40 | Y0002773 | 6 | 7 | 1007 |
| | | Y0002773 | 19 | 51 | 1E05 | | | Y0002783 | 5 | 5 | 1F06 |
| | | Y0002783 | 6 | 10 | 1F07 | 27310-070001 | コッター (2ピース)
COTTER (2-PIECES) | Y0002783 | 5 | 10- 1 | 1F06 |
| 26587-040102 | ハイットネジ (+ワナ) 4X10
SCREW M 4X 10 | Y0002763 | 13 | 26 | 1814 | 27310-080001 | コッター (2ピース)
COTTER (2-PIECES) | Y0002773 | 6 | 12- 1 | 1007 |

(MF NO. Y00D2763)

+-----+
| 1M08 |
+-----+

*** フレッシュパルプの部品索引 PARTS INDEX ***

92.06.30

P. 24

| フリット
PART NO. | フリット
DESCRIPTION | PC NO. | フリット
GRP. | フリット
REF. | フリット
LOC. NO. | フリット
PART NO. | フリット
DESCRIPTION | PC NO. | フリット
GRP. | フリット
REF. | フリット
LOC. NO. |
|------------------|--------------------------------------|----------|--------------|--------------|------------------|------------------|----------------------|----------|--------------|--------------|------------------|
| 719644-92630 | フリット (B)
GASKET SET | Y00D2783 | 19 | 30 | 1605 | 729402-23100 | PISTON W/RING 0.250S | Y00D2773 | 10 | 7- | 2 1011 |
| 719644-92631 | フリット (B) (ノア入)
GASKET SET | Y00D2783 | 19 | 30- | 1 1606 | 977770-01212 | ROD ASSY, CONNECTING | Y00D2763 | 20 | 2 | 1007 |
| 719644-92632 | フリット (B) (ノア入)
GASKET SET | Y00D2783 | 19 | 30- | 2 1606 | | GASKET, LIQUID | Y00D2773 | 23 | 2 | 1E10 |
| 719656-11701 | シリンダヘッド
HEAD ASSY, CYLINDER | Y00D2783 | 5 | 1 | 1F06 | | | Y00D2783 | 20 | 2 | 1607 |
| 719660-14590 | F.O カム
CAM ASSY, F.I. PUMP | Y00D2783 | 8 | 6 | 1F09 | | | | | | |
| 719660-51100 | F.O カム
PUMP ASSY, F. INJECT. | Y00D2783 | 13 | 1 | 1F14 | | | | | | |
| 719810-01500 | ギヤハウジング
HOUSING ASSY, GEAR | Y00D2773 | 2 | 4- | 1 1003 | | | | | | |
| 729100-01540 | オイルポンプ
SUMP ASSY, LUB. OIL | Y00D2773 | 4 | 1 | 1005 | | | | | | |
| 729102-01540 | オイルポンプ
SUMP ASSY, LUB. OIL | Y00D2773 | 4 | 1- | 1 1005 | | | | | | |
| 729102-11700 | シリンダヘッド
HEAD ASSY, CYLINDER | Y00D2773 | 6 | 1 | 1007 | | | | | | |
| 729102-21700 | クランクシャフト
CRANKSHAFT ASSY | Y00D2773 | 9 | 1- | 1 1010 | | | | | | |
| 729102-53100 | F.O カム
VALVE ASSY, F. INJECT | Y00D2773 | 16 | 1 | 1E01 | | | | | | |
| 729114-51360 | F.O カム
PUMP ASSY, F. INJECT | Y00D2773 | 15 | 1 | 1016 | | | | | | |
| 729150-11651 | カム
ARM ASSY, ROCKER | Y00D2773 | 6 | 24 | 1007 | | | | | | |
| 729150-21700 | クランクシャフト
CRANKSHAFT ASSY | Y00D2773 | 9 | 1 | 1010 | | | | | | |
| 729150-23700 | コネクティング
ROD ASSY, CONNECTING | Y00D2773 | 10 | 7 | 1011 | | | | | | |
| 729150-23701 | コネクティング
ROD ASSY, CONNECTING | Y00D2773 | 10 | 7- | 1 1011 | | | | | | |
| 729151-01560 | シリンダブロック
BLOCK ASSY, CYLINDER | Y00D2773 | 1 | 1 | 1002 | | | | | | |
| 729156-22950 | リングセット
RING SET 0.5=0.25 | Y00D2773 | 10 | 6 | 1011 | | | | | | |
| 729188-92601 | ガスケット
GASKET SET | Y00D2773 | 22 | 1 | 1E08 | | | | | | |
| 729188-92602 | ガスケット (ノア入)
GASKET SET (NON-ASB.) | Y00D2773 | 22 | 1- | 1 1E08 | | | | | | |
| 729188-92630 | ガスケット (B)
GASKET SET (B) | Y00D2773 | 22 | 26 | 1E08 | | | | | | |
| 729188-92631 | ガスケット (B)
GASKET SET (B) | Y00D2773 | 22 | 26- | 1 1E08 | | | | | | |
| 729402-11650 | カム
ARM ASSY, ROCKER | Y00D2773 | 6 | 24- | 1 1007 | | | | | | |
| 729402-22500 | リングセット
RING SET | Y00D2773 | 10 | 2 | 1011 | | | | | | |
| 729402-22900 | リングセット
PISTON W/RING 0.250S | Y00D2773 | 10 | 5 | 1011 | | | | | | |
| | | | | 5- | 1 1011 | | | | | | |

TOTAL ITEM= 899 (REF. = 1,621)

| Part No. | Description | PC No. | GRP. | REF. | LOC.NO. | Part No. | Description | PC No. | GRP. | REF. | LOC.NO. |
|--------------|----------------------|----------|------|------|---------|--------------|----------------------|----------|------|------|---------|
| | ガasket セット (ノブス) | Y0002763 | 19 | 1-3 | 1C05 | 26366-060002 | ナット M 6 | Y0002763 | 6 | 15 | 1B07 |
| | GASKET SET | | | 26-2 | 1C05 | 27310-070001 | ナット (スチム) 7 2ヶ=1SET | Y0002783 | 5 | 10- | 1F06 |
| 119270-22920 | ピストン CMP 0.5 0.5 | Y0002763 | 10 | 12 | 1B11 | | COTTER (2-PIECES) | Y0002773 | 19 | 39- | 1E04 |
| | PISTON W/RING OS=0.5 | | | | | 43400-500430 | シールワッシャー 10S | | | | |
| 119270-22970 | ピストンリング SET 0.5 0.5 | Y0002763 | 10 | 14 | 1B11 | | SEAL WASHER 10 | | | | |
| | RING SET 0.5=0.5 | | | | | 719270-22541 | ピストンリング SET 0.25 | Y0002763 | 10 | 6- | 1B11 |
| 119600-22900 | ピストン CMP 0.250S | Y0002783 | 10 | 5- | 1F11 | | RING SET 0.5=0.25 | | | | |
| | PISTON W/RING 0.250S | | | | | 719644-92602 | ガasket セット (ノブス) | Y0002783 | 19 | 1- | 2 1605 |
| 119600-22920 | ピストン CMP 0.5 0S | Y0002783 | 10 | 12 | 1F11 | | GASKET SET | | | | |
| | PISTON W/RING 0.500S | | | | | 719644-92632 | ガasket セット (B) (ノブス) | Y0002783 | 19 | 30- | 2 1606 |
| 119600-22950 | ピストンリング SET 0.250S | Y0002783 | 10 | 6- | 1F11 | | GASKET SET | | | | |
| | PISTON RING SET 0.25 | | | | | 719810-01500 | ギヤハウジング ASSY, GEAR | Y0002773 | 2 | 4- | 1 1003 |
| 119600-22970 | ピストンリング SET (0.5 OS) | Y0002783 | 10 | 13 | 1F11 | | | | | | |
| | RING SET 0.50 OS | | | | | | | | | | |
| 119620-25912 | ブッシュ | Y0002763 | 8 | 17A | 1B09 | | | | | | |
| | BUSH | | | | | | | | | | |
| 121000-13201 | ガスケット (サイレンサ) | Y0002763 | 7 | 12- | 1B08 | | | | | | |
| | GASKET, SILENCER | | | | | | | | | | |
| | | | 19 | 25- | 1C05 | | | | | | |
| | | | | 32- | 1C05 | | | | | | |
| | | Y0002783 | 7 | 11- | 1F08 | | | | | | |
| | | | 19 | 14- | 1605 | | | | | | |
| | | | | 36- | 1606 | | | | | | |
| 124465-44950 | ガasket 16 | Y0002763 | 19 | 15 | 1C05 | | | | | | |
| | GASKET 16 | | | | | | | | | | |
| 129100-01580 | 平行ピン 8X16 | Y0002773 | 9 | 4B | 1D10 | | | | | | |
| | PARALLEL PIN 8X 16 | | | | | | | | | | |
| 129150-03090 | パイプ ID16X2T | Y0002773 | 5 | 6 | 1006 | | | | | | |
| | PIPE | | | | | | | | | | |
| | | | | 14 | 1006 | | | | | | |
| 129150-03100 | リテーナ (ワッシャー) アイワ | Y0002773 | 2 | 25 | 1003 | | | | | | |
| | RETAINER | | | | | | | | | | |
| | | | 5 | 11 | 1006 | | | | | | |
| 129155-61012 | ハウジング GOVERNOR | Y0002773 | 19 | 3- | 2 1E04 | | | | | | |
| | HOUSING, GOVERNOR | | | | | | | | | | |
| 129402-22920 | ピストン CMP 0.5=0.5 | Y0002773 | 10 | 12 | 1D11 | | | | | | |
| | PISTON W/RING OS=0.5 | | | | | | | | | | |
| 129402-22970 | リング SET (0.5) | Y0002773 | 10 | 13 | 1D11 | | | | | | |
| | RING SET 0.5=0.5 | | | | | | | | | | |
| 129500-61501 | カムレバ ASSY - CMP | Y0002773 | 19 | 18- | 1E04 | | | | | | |
| | LEVER ASSY, GOVERNOR | | | | | | | | | | |
| 194990-22050 | ナット W/WASHER 8 | Y0002783 | 7 | 7 | 1F08 | | | | | | |
| | NUT W/WASHER 8 | | | | | | | | | | |
| 22272-000040 | ワッシャー 4 | Y0002763 | 15 | 25 | 1B16 | | | | | | |
| | WASHER 4 | | | | | | | | | | |
| 22372-040000 | クリップ E= 4 | Y0002773 | 19 | 45- | 1E05 | | | | | | |
| | CLIP E= 4 | | | | | | | | | | |
| 26022-050102 | スクリュー M 5X10 | Y0002773 | 19 | 51- | 2 1E05 | | | | | | |
| | SCREW M 5X 10 | | | | | | | | | | |
| 26023-050102 | スクリュー (ヒス) M 5X10 | Y0002773 | 19 | 51A | 1E05 | | | | | | |
| | SCREW M 5X 10 | | | | | | | | | | |
| 26216-060402 | スタッド M 6X 40 PLATED | Y0002763 | 6 | 14 | 1B07 | | | | | | |
| | STUD M 6X 40 PLATED | | | | | | | | | | |

TOTAL (ITEM= 30) (REF.= 38)