

**PARTS
LIST**

BFP302

BFP303

BFP304

CHIKUSUI CANYCOM, INC

— 目次 —

FIG 1	エンジン ENGINE	— 1 —
FIG 2	バッテリー BATTERY (セルツキエンジン)	— 2 —
FIG 3	フレーム&ハンドル FRAME&HANDLE	— 3 —
FIG 4	ミッション MISSION	— 4 —
FIG 5	クローラ&テンリン CRAWLER&ROLLER	— 5 —
FIG 6	レバー LEVER	— 6 —
FIG 7	ニダイ WAGON	— 7 —

FIG 1 エンジン ENGINE

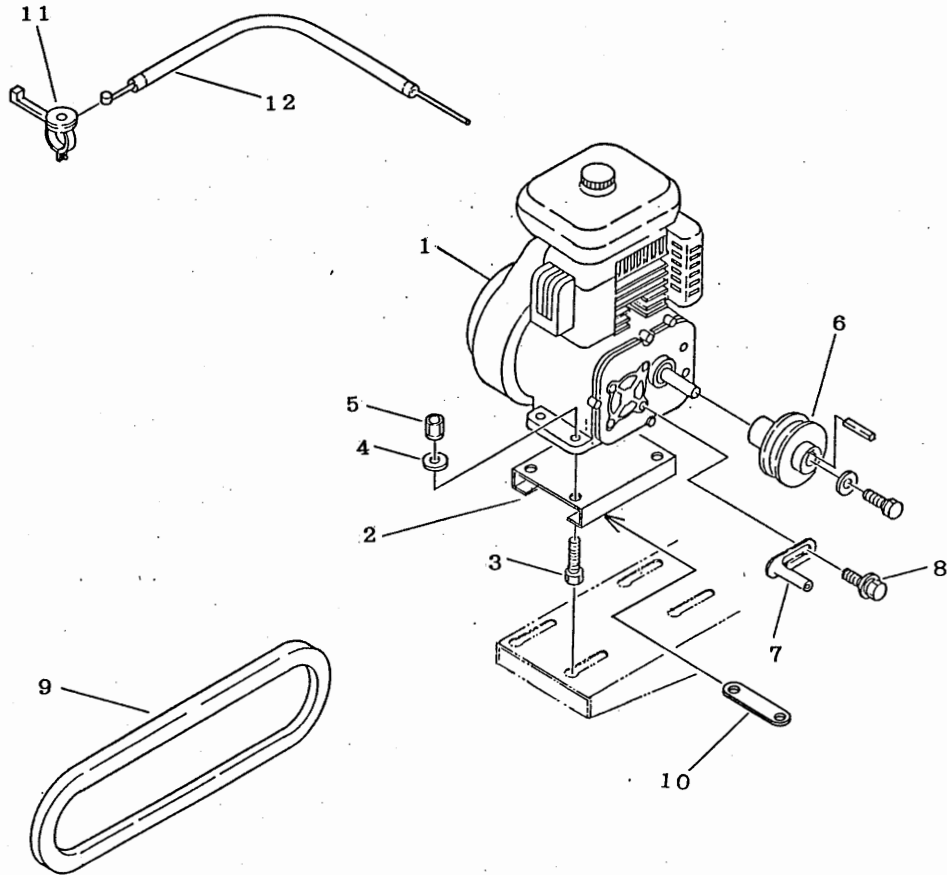

A: BFP 302
 B: BFP 303
 C: BFP 304
 D: BFP 302 4PS

見出 No	部品番号 Part' No	部品名称 Part' Name		個数 Qty				型寸 Description	備考 Remarks
				A	B	C	D		
1	3525 0001 100	エンジン	ENGINE	1				GM91LN-203A	
1	3525 0002 100	エンジン	ENGINE	1				GM91LE-204A	セルツキ
1	3524 0003 100	エンジン	ENGINE				1	GM131LN-205	
1	3515 0002 000	エンジン	ENGINE		1			GS120-2GCL-Y2-チクスイ	
1	3529 0001 000	エンジン	ENGINE			1		GH100-GCL-Y2-CHI	
1	3529 0002 000	エンジン	ENGINE			1		GH100-GS	セルツキ
2	3524 0007 000	エンジンベース	BASE	1			1		
3	A114 0108 060	ボルト	BOLT	4			4	M8×60	
3	A110 0108 040	ボルト	BOLT		4			M8×40	
3	A114 0108 045	ボルト	BOLT			4		M8×45	
4	0350 0140 818	PW	WASHER	4	4	4	4	8×18×1.6	
5	H301 0108 001	Sナット	NUT	4	4	4	4	M8	
6	3515 0005 000	エンジンプーリ	PULLEY	1	1				
6	3525 0053 000	プーリ	PULLEY			1			
6	3525 0006 000	プーリ	PULLEY				1		
7	3610 0101 000	ベルト ストッパー	STOPPER	2	2	2	2	D	
8	H114 0108 016	セムスB	BOLT	2	2	2	2	M8×16	
9	0852 1300 030	Vベルト	V-BELT	1	1	1	1	SB30	
10	3515 0008 000	プレート	PLATE	1		2			
10	3525 0054 000	プレート	PLATE			2			
11	3513 0101 000	スロットルレバー	LEVER	1	1	1	1	E350103	
12	3513 0102 000	スロットルワイヤー	WIRE	1	1	1	1	WG013184	

FIG 2 バッテリー BATTERY (セルツキエンジン)

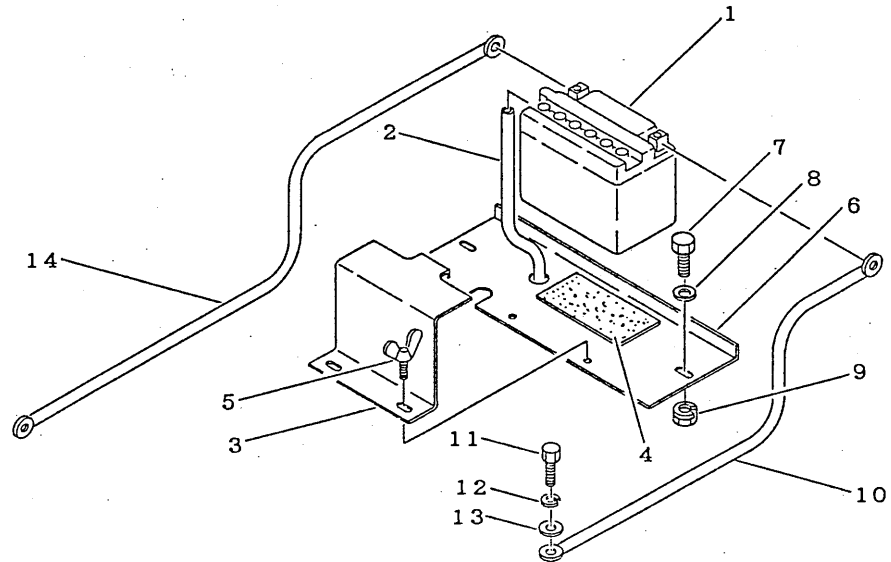

見出	部品番号	部品名称		個数	型寸	備考
No	Part' No	Part' Name		Q'ty	Description	Remarks
1	3524 0301 000	バッテリー	BATTERY	1	BX4A-3B(FB4L-B)	
2	3524 0301 100	ブリーザーパイプ	PIPE	1		
3	3524 0302 001	プレート	PLATE	1		
4	3524 0303 000	ゴム	RUBBER	1		
5	A140 0600 616	チョウボルト	BOLT	1	M6×16	
6	3524 0305 001	ブラケット	BRACKET	1		
7	A110 0108 020	ボルト	BOLT	1	M8×20	
8	0350 0140 818	PW	WASHER	2	8×18×1.6	
9	H301 0108 001	Sナット	NUT	2	M8	
10	3415 0055 000	リードセン	WIRE	2	l=350	
11	3522 0238 000	FTボルト	BOLT	2	M8×25	
12	A360 0100 802	SW	S-WASHER	2	8	
13	0350 0140 818	PW	WASHER	2	8×18×1.6	
14	3415 0505 200	プラスセン	WIRE	1	l=920	

FIG 3 フレーム&ハンドル FRAME&HANDLE

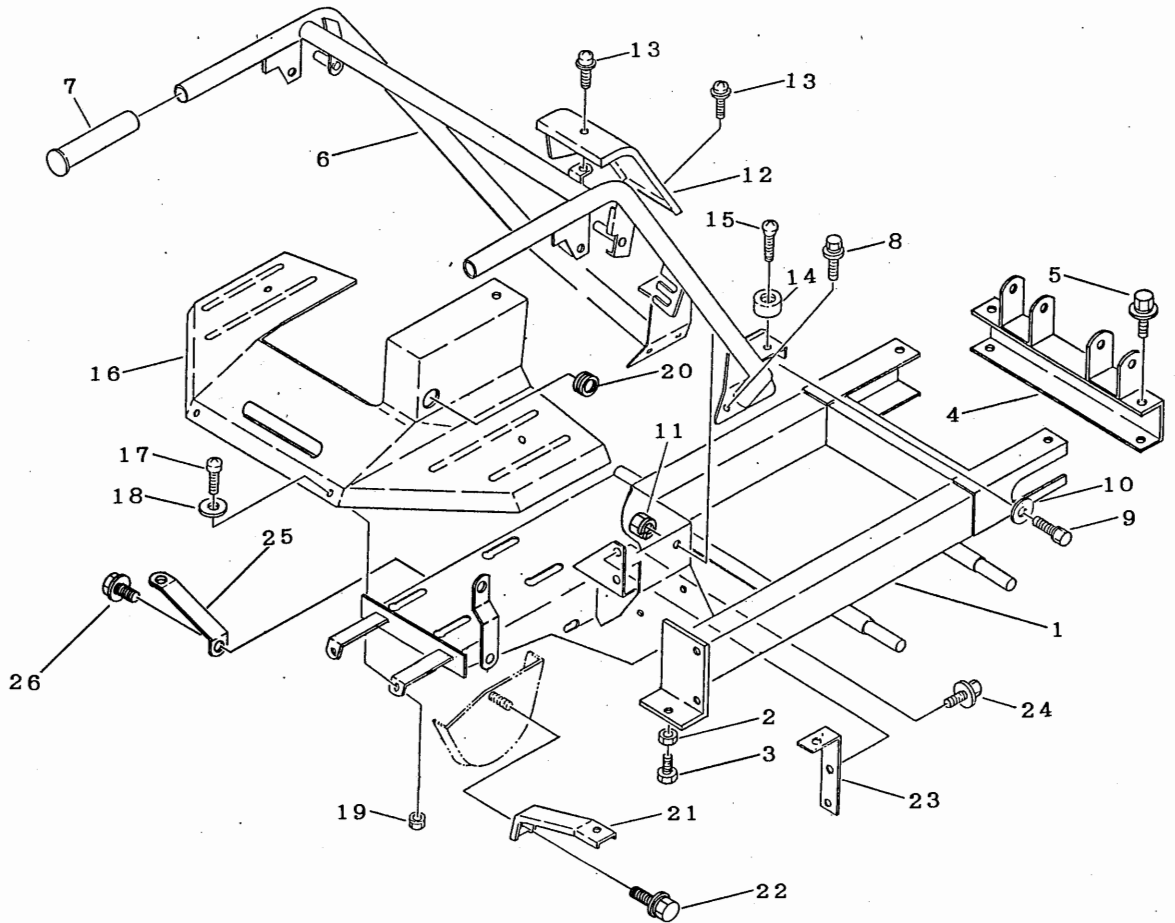

A: BFP 302
 B: BFP 303
 C: BFP 304
 D: BFP 302 4PS

見出 No	部品番号 Part' No	部品名称 Part' Name	個 数 Q'ty				型 寸 Description	備 考 Remarks
			A	B	C	D		
1	3525 1001 002	フレーム FRAME	1	1	1	1		部品供給いたしません BFP302No.7610941~ BFP303No.7620511~ BFP304初号機~ BFP302~No.7610940 BFP303~No.7620510
2	A030 0108 035	ボルト BOLT	2	2	2	2	M8×35	
3	A301 0108 003	ナット NUT	2	2	2	2	M8 3種	
4	3525 1051 000	ブラケット BRACKET	1	1	1	1		
4	3524 1051 000	ブラケット BRACKET	1	1	1	1		
5	F114 0110 025	セムスA BOLT	4	4	4	4	M10×25	
6	3515 1101 000	ハンドル HANDLE	1		1			
6	3515 1151 000	ハンドル HANDLE		1		1		
7	3513 1125 000	ニギリ GRIP	2	2	2	2	HK-25	
8	H114 0108 020	セムスB BOLT	4	2	4	2	M8×20	
9	A110 0108 020	ボルト BOLT	2	2	2	2	M8×20	
10	0350 0140 818	PW WASHER	4	4	4	4	8×18×1.6	
11	H301 0108 001	Sナット NUT	2	2	2	2	M8	
12	3524 1181 000	ハンドルカバー COVER	1	1	1	1		
13	H242 0106 016	ナベセムスB SCREW	2	2	2	2	M6×16	
14	3611 4062 000	ホゴゴム RUBBER	2	2	2	2	B-4	
15	A252 0160 025	トラスコネジ SCREW	2	2	2	2	M6×25	
16	3525 1201 000	フェンダ FENDER	1	1	1	1		
17	A242 0106 016	ナベコネジ SCREW	5	5	5	5	M6×16	
18	0350 0140 618	PW WASHER	5	5	5	5	6×18×1.6	
19	H300 0106 001	Sナット NUT	5	5	5	5	M6	
20	3508 1057 000	ホゴゴム GROMMET	1	1	1	1	P-1	
21	3513 1205 000	フェンダササエ SUPPORT	1	1	1	1		
22	H114 0108 016	セムスB BOLT	1	1	1	1	M8×16	
23	3515 1208 000	サポ SUPPORT	1	1	1	1		
24	H114 0108 020	セムスB BOLT	1	1	1	1	M8×20	
25	3515 1213 000	サポ SUPPORT	1	1	1	1		
26	H104 0106 016	セムスB BOLT	2	2	2	2	M6×16	

FIG 4 ミッション MISSION

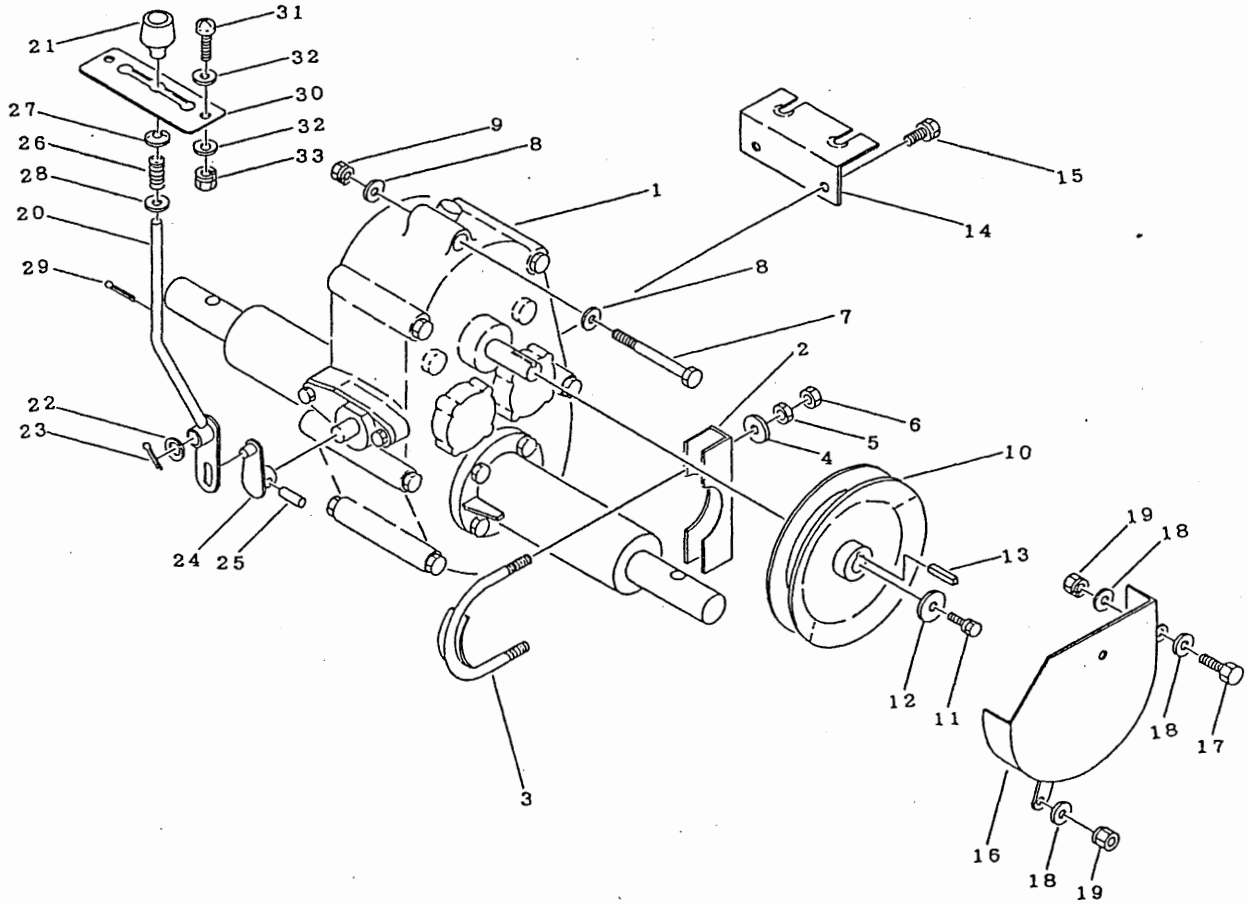

見出 No	部品番号 Part' No	部品名称 Part' Name	個数 Q'ty	型寸 Description	備考 Remarks
1	7953 000A 000	ミッションASSY	1	DMT25	
2	3515 2008 000	シャジクウケ	2		
3	3515 2009 000	Uボルト	2		
4	0350 0141 022	PW	4	10×22×1.6	
5	A301 0110 001	ナット	4	M10	
6	A301 0110 003	ナット	4	M10 3種	
7	A114 0110 070	ボルト	1	M10×70	
8	0350 0141 022	PW	2	10×22×1.6	
9	H301 0110 001	Sナット	1	M10	
10	3515 2012 010	プーリ	1		
11	F104 0108 016	セムスA	1	M6×16	
12	0350 0160 628	PW	1	6×28×3.0	
13	0571 0005 025	キー	1	5×5×25	
14	3515 2016 000	ワイヤーカケ	1		
15	F114 0108 016	セムスA	2	M8×16	
16	3515 2025 001	ベルトストッパ	1		
17	A110 0108 020	ボルト	1	M8×20	
18	0350 0140 818	PW	3	8×18×1.6	
19	H301 0108 001	Sナット	2	M8	
20	3515 3201 000	チェンジレバー	1		
21	0693 0012 460	グリップ	1		
22	0350 0161 630	PW	1	φ12用 16×30×3.2	
23	0520 0132 030	ワリピン	1	3.2×30	
24	3515 3211 000	チェンジアーム	1		
25	0550 0005 025	スプリングピン	1	φ5×25	
26	3205 3105 000	スプリング	1	#33	
27	3205 3107 000	オサエマルザ	1		
28	0350 0151 222	PW	1	12×22×2.3	
29	0520 0125 020	ワリピン	1	2.5×20	
30	3525 3217 000	ガイドバン	1		
31	A242 0106 016	ナベコネジ	2	M6×16	
32	H300 0106 001	Sナット	2	M6	
33	0350 0140 618	PW	4	6×18×1.6	

FIG 5 クローラ&デンリン CLAWLER&ROLLER

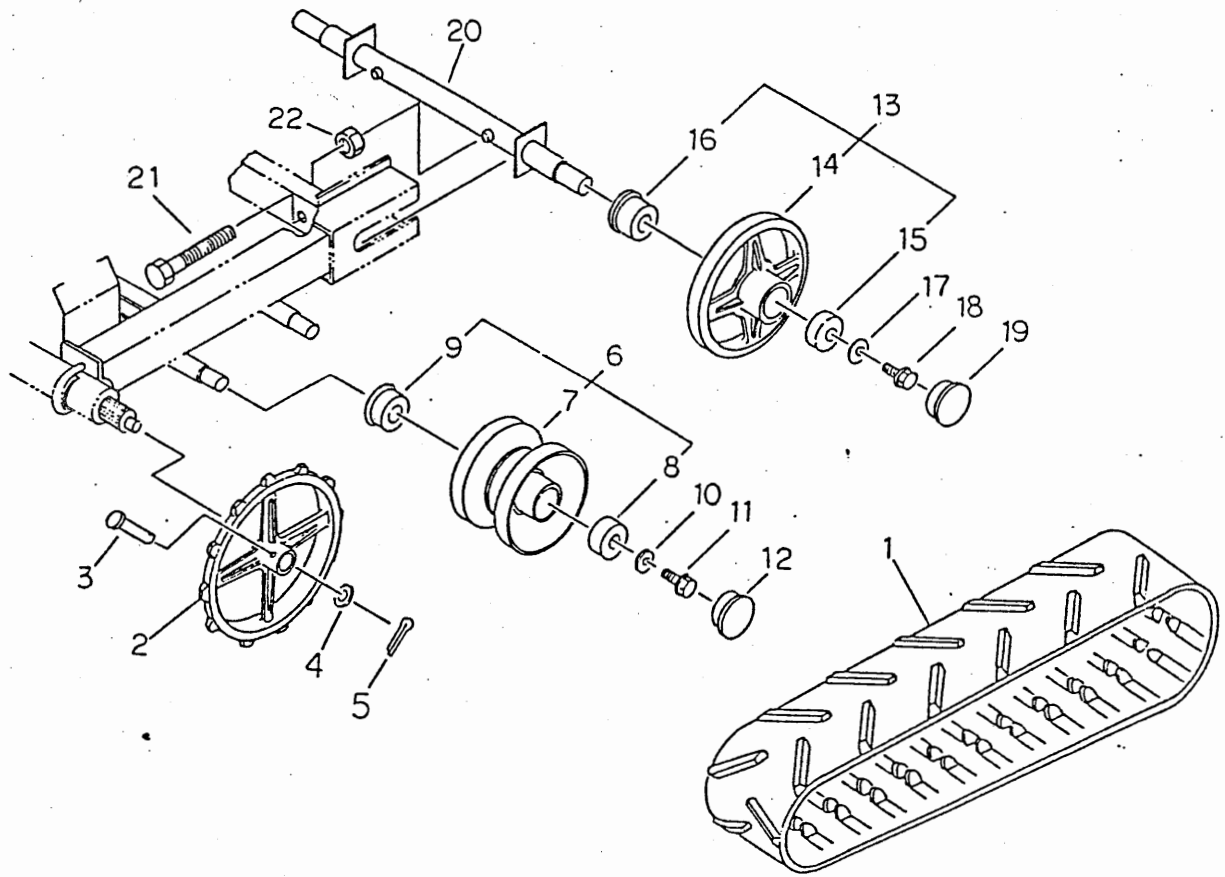

見出	部品番号	部品名称	個数	型寸	備考
No	Part' No	Part' Name	Q' ty	Description	Remarks
1	3515 2033 000	クローラ	2	160×32×60 1A	
2	3515 2034 000	スプロケット	2		
3	0562 1110 055	ヒラアタマピン	2	∅10×55	
4	0350 0141 022	PW	2	10×22×1.6	
5	0520 0125 025	ワリピン	2	2.5×25	
6	3513 2101 000	デンリンASSY	4		
7	3513 2102 000	デンリン	4		
8	0750 0062 040	ベアリング	8	6204	
9	3513 2106 000	オイルシール	4	MUD 25×47×15	
10	0350 0151 026	PW	4	10×26×2.3	
11	K110 0110 020	Fボルト	4	M10×20	
12	3513 2107 000	メクラプタ	4	SC47×7S	
13	3513 2201 000	ユウドウリンASSY	2		
14	3513 2202 000	ユウドウリン	2		
15	0750 0062 050	ベアリング	4	6205	
16	3516 2303 000	オイルシール	2	MUD 30×55×15	
17	0350 0161 030	PW	2	10×30×3.2	
18	K110 0110 020	Fボルト	2	M10×20	
19	3524 2205 000	メクラプタ	2	SC52×7S	
20	3525 2207 000	ユウドウリンジク	1		
21	3524 2214 000	ハリボルト	2	M16×120	
22	A300 0116 001	ナット	2	M16	

FIG 6 レバー LEVER

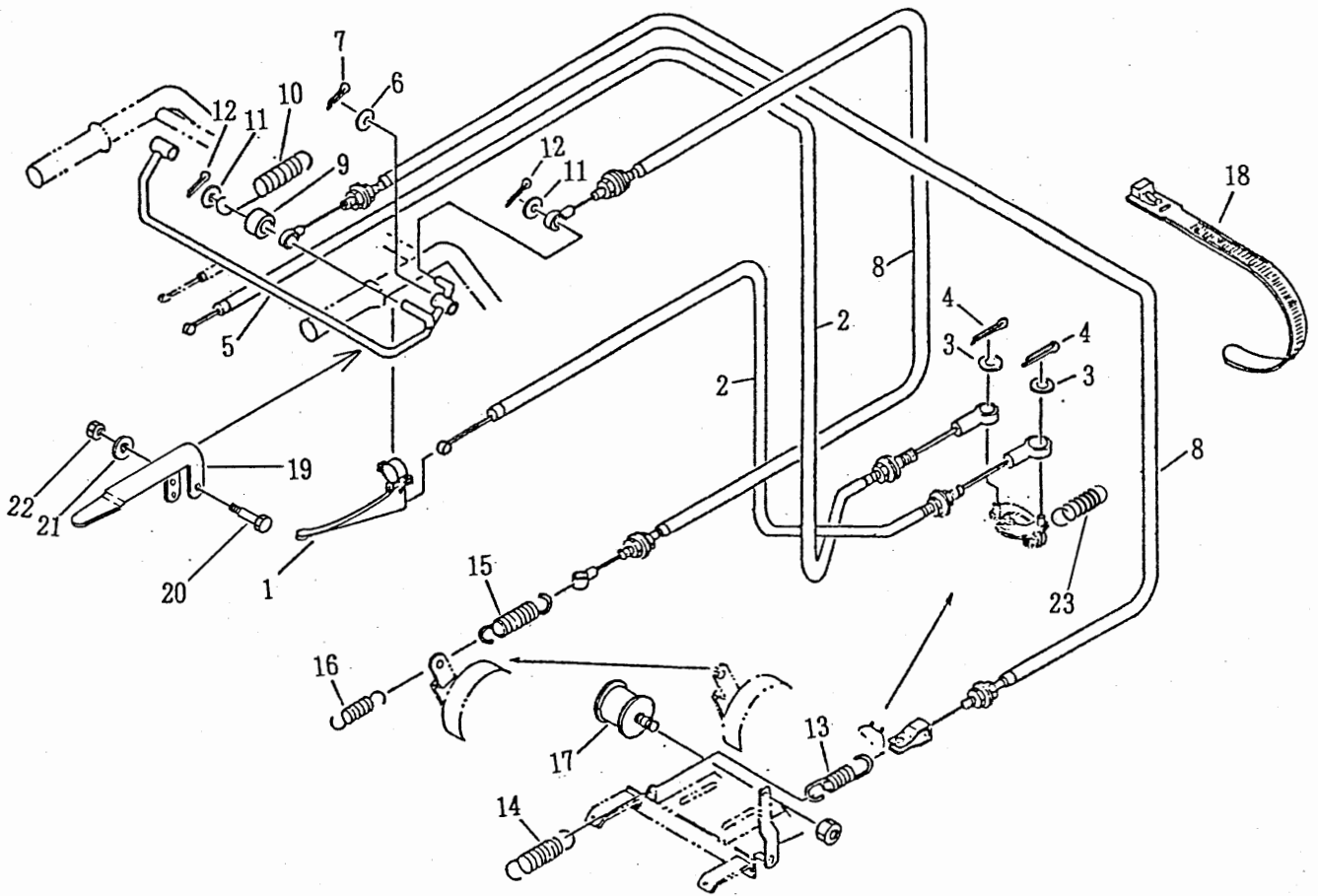

A: BFP 302
B: BFP 303

見出 No	部品番号 Part' No	部品名称 Part' Name	個数 Q'ty		型寸 Description	備考 Remarks
			A	B		
1	3515 3002 000	レバー R コンブ	2	2		
2	3515 3006 010	ワイヤー	2	2	WG023205-01	
3	0350 0130 613	PW	2	2	6×13×1.0	
4	0520 0120 015	ワリピン	2	2	2.0×15	
5	3515 3101 010	クラッチブレーキレバー	1	1		
6	0350 0141 022	PW	1	1	10×22×1.6	
7	0520 0125 025	ワリピン	1	1	2.5×25	
8	3513 3125 000	ワイヤー	2	2	WG043185	
8	3514 3104 000	ワイヤー	1	2	WG033195	
9	3513 3109 000	カラー	1	1		
10	3513 3111 000	スプリング	1	1	#156	
11	0350 0141 022	PW	2	2	10×22×1.6	
12	0520 0125 020	ワリピン	2	2	2.5×20	
13	3509 3216 000	スプリング	1	1	#81	テンション引き
14	3205 2005 000	スプリング	1	1	#38	テンション戻シ
15	3513 3127 000	スプリング	1	1	#157	ブレーキ引き
16	3205 2004 000	スプリング	1	1	#50	ブレーキ戻シ
17	3513 3121 000	テンションプーリ	1	1	ナット付き	
18	3513 3131 000	プラスチックバンド	2	2	10072858000	
19	3513 3151 000	レバー	1	1		
20	3513 3157 000	ダンツキボルト	1	1	B-047	
21	0350 0140 618	PW	1	1	6×18×1.6	
22	H300 0106 001	Sナット	1	1	M6	
23	3205 2004 000	スプリング	2	2	#50	

FIG 7 ニダイ WAGON

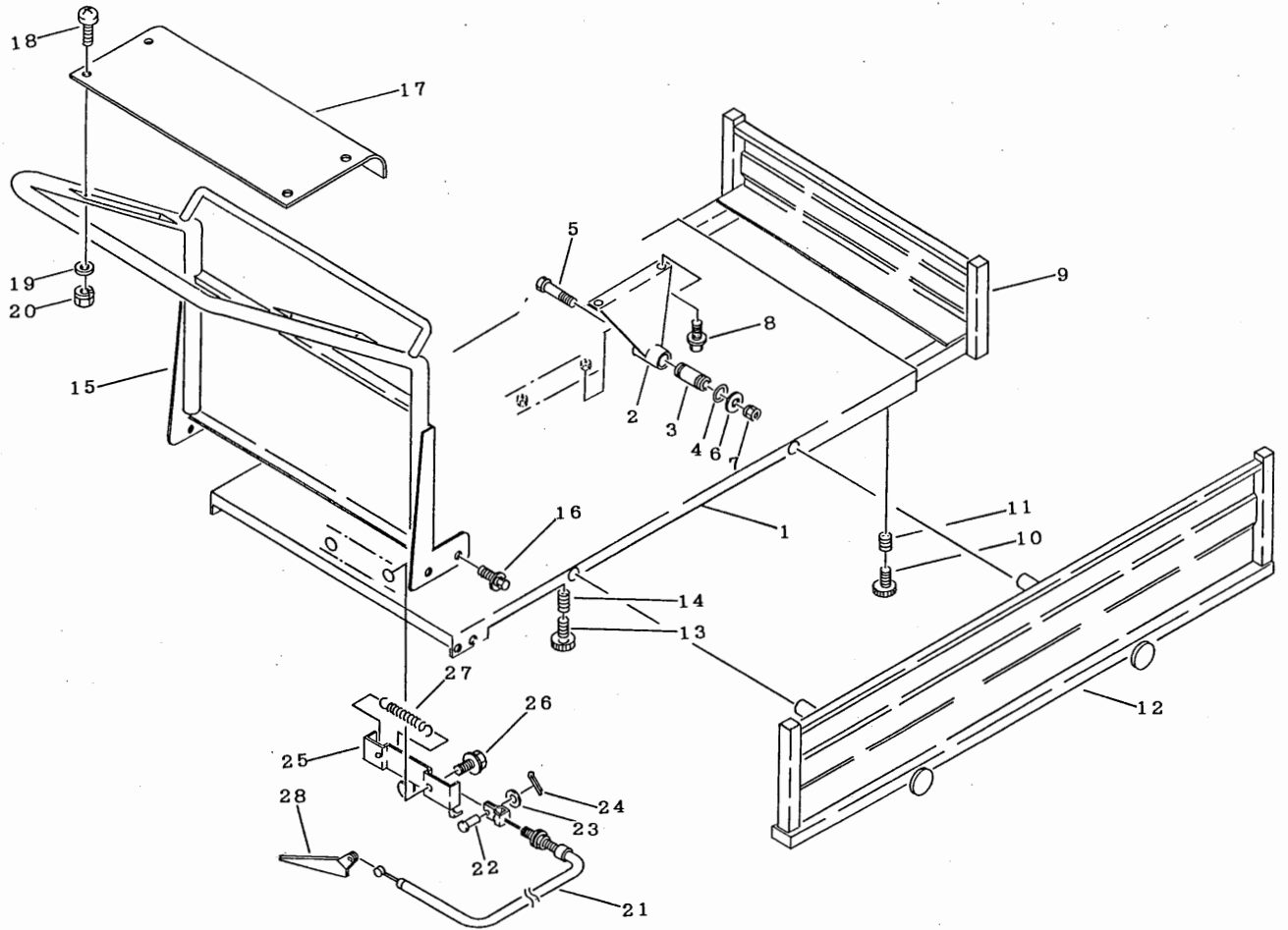

見出 No	部品番号 Part' No	部品名称 Part' Name	個数 Q'ty	型寸 Description	備考 Remarks
1	3525 4001 000	ニダイフレーム	1	WAGON	
2	3525 4014 000	ニダイメタル	2	SUPPORT	
5	A114 0110 055	ボルト	2	BOLT	M10×55
6	0350 0141 022	PW	2	WASHER	10×22×1.6
7	A351 0110 002	Uナット	2	NUT	M10
2	3524 4031 000	ニダイメタル	2	SUPPORT	
3	3513 4021 000	ピン	2	PIN	
4	0830 0100 180	Oリング	4	O-RING	P-18
5	A114 0112 080	ボルト	2	BOLT	M12×80
6	0350 0151 222	PW	2	WASHER	12×22×2.3
7	H301 0112 001	Sナット	2	NUT	M12
8	H114 0108 020	セムスB	4	BOLT	M8×20
9	3525 4101 000	ホジョフレーム	1	FRAME	
10	3513 4111 000	ノブボルト	2	BOLT	
11	3513 4112 000	スプリング	2	SPRING	#169
12	3525 4201 000	サイドフレーム	2	FRAME	
13	3513 4111 000	ノブボルト	4	BOLT	
14	3513 4112 000	スプリング	4	SPRING	#169
15	3525 4301 000	ウンロードア	1	DOOR	
16	H114 0108 016	セムスB	4	BOLT	M8×16
17	3524 4331 000	カバー	1	COVER	
18	A242 0106 016	ナベコネジ	4	SCREW	M6×16
19	0350 0130 613	PW	4	WASHER	6×13×1.0
20	H300 0106 001	Sナット	4	NUT	M6
21	3525 5002 000	ワイヤー	4	WIRE	WG053237
22	0562 0106 016	ヒラテダマピン	1	PIN clevis	φ6×16
23	0350 0130 613	PW	1	WASHER	6×13×1.0
24	0520 0120 015	ワリピン	1	PIN split	2.0×15
25	3513 6005 011	ロックカナグ	1	LOCK	
26	H174 0108 016	セムスC	2	BOLT	M8×16
27	3617 3227 000	スプリング	1	SPRING	#30
28	3514 6006 000	レバー	1	LEVER	E52100210052

FIG 8 バケツ BUCKET

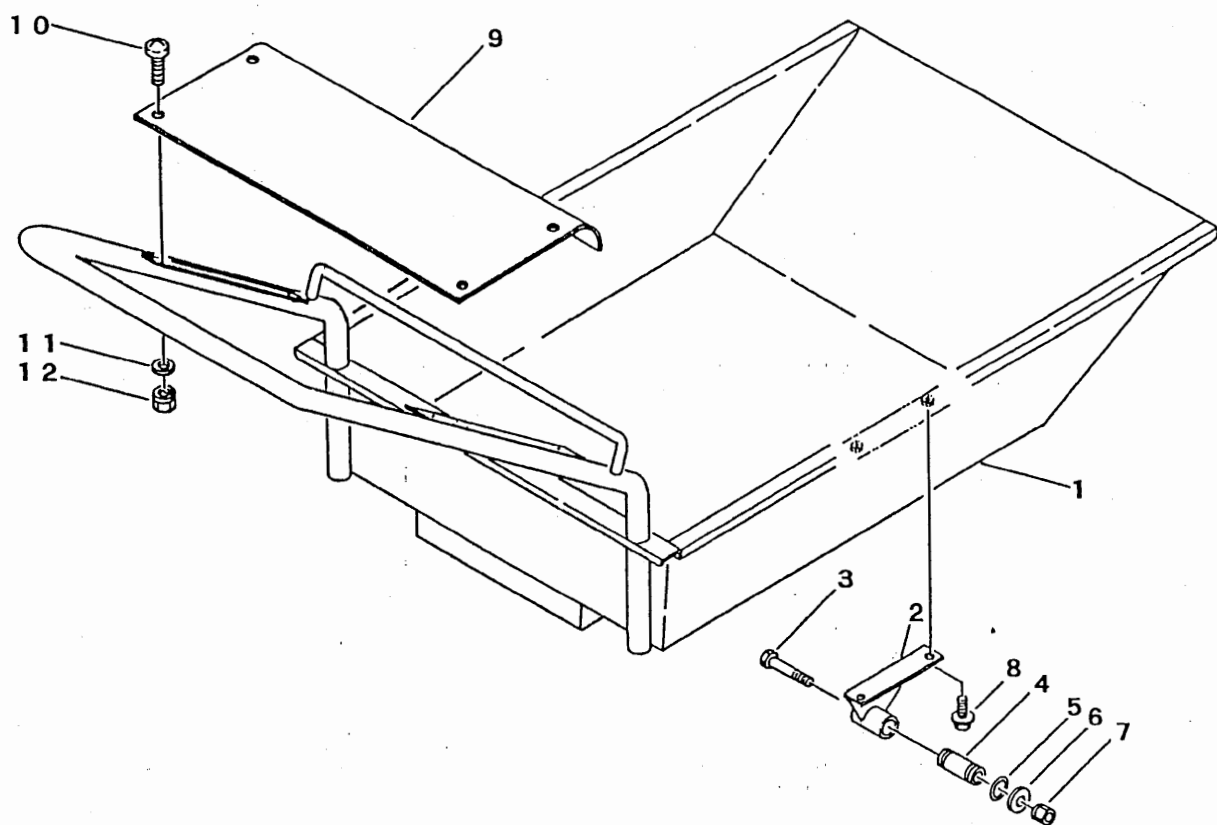

見出 No	部品番号 Part' No	部品名称 Part' Name	個数 Qty	型寸 Description	備考 Remarks
1	35254801000	バケツ BUCKET	1		
2	35244031000	ニダイメタル SUPPORT	2		
3	35134021000	ピン PIN	2		
4	08300100180	Oリング O-RING	4	P-18	
5	A1140112080	ボルト BOLT	2	M12×80	
6	03500151222	PW WASHER	2	12×22×2.3	
7	H3010112001	Sナット NUT	2	M12	
8	H1140108020	セムスB BOLT	4	M8×20	
9	35264421000	カバー COVER	1		
10	A2420106016	ナベコネジ SCREW	4	M6×16	
11	03500130613	PW WASHER	4	6×13×1.0	
12	H3000106001	Sナット NUT	4	M6	