

*P A R T S L I S T*

***B F P 4 0 2***

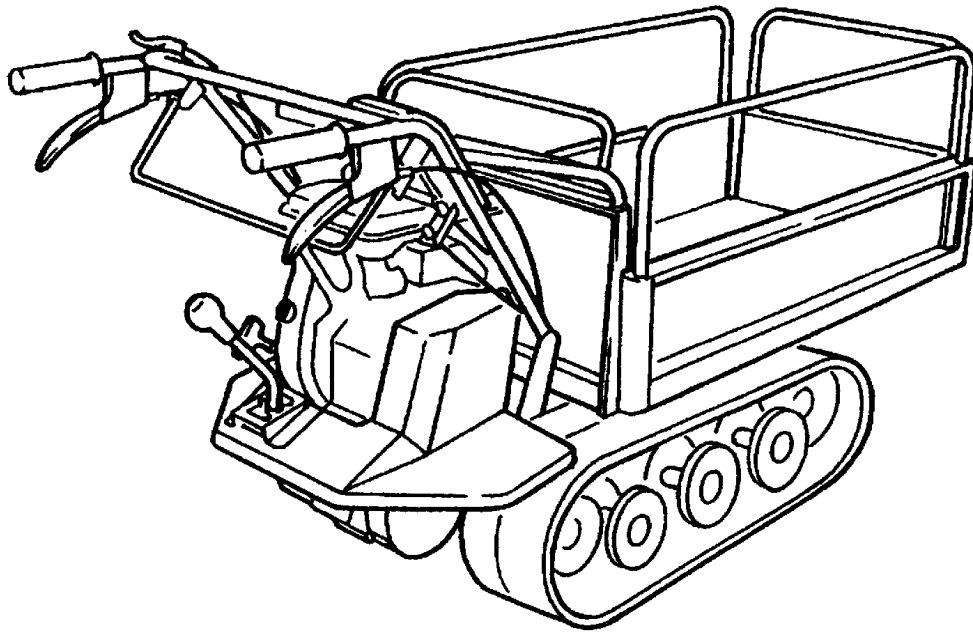



# 目次

## CONTENTS

FIG 1	エンジン & エンジンコントロール ENGINE & CONTROL.....	1
FIG 2	デンソウ ELECTRIC EQUIPMENT.....	2
FIG 3	フレーム & カバー & ハンドル FRAME & COVER & HANDLE.....	3 ~ 4
FIG 4	ミッション & チェンジレバー TRANSMISSION & GEAR SHIFT LEVER.....	5 ~ 6
FIG 5	スプロケット & テンリン & ユウドウリン SPROCKET & ROLLER & IDLER.....	7
FIG 6	サイドクラッチレバー SIDE CLUTCH LEVER.....	8
FIG 7	クラッチ & ブレーキレバー CLUTCH & BRAKE LEVER.....	9
FIG 8	ニダイ (サイドフレーム) WAGON (SLIDING PANEL).....	10 ~ 11
FIG 9	ニダイ (箱型) WAGON (FLAT BED OPENING 3 WAYS).....	12 ~ 13
FIG 10	バケット BUCKET TYPE DECK.....	14
FIG 11	シュドウダンブ BED LOCKING DEVICE.....	15
FIG 12	P.T.O (オプション) ~NO.7510178 Power take off (OPTON).....	16 ~ 17
FIG 13	オプション OPTION.....	18
FIG 14	フゾクヒン ACCESSORIES.....	19
FIG 15	マーク (国内仕様) <del>MARK (DOMESTIC SPECS)</del> .....	20
FIG 16	マーク ( <del>KWOK TAI仕様</del> ) <del>MARK (KWOK TAI SPECS)</del> .....	21
FIG 17	マーク ( <del>FRAPOMA仕様</del> ) <del>MARK (FRAPOMA SPECS)</del> .....	22
FIG 18	マーク ( <del>PIQUERSA仕様</del> ) <del>MARK (PIQUERSA SPECS)</del> .....	23
FIG 19	マーク (RAPID仕様) MARK (RAPID SPECS).....	24
FIG 20	マーク ( <del>IMER仕様</del> ) <del>MARK (IMER SPECS)</del> .....	25
FIG 21	マーク ( <del>IBER仕様</del> ) <del>MARK (IBER SPECS)</del> .....	26



FIG 1 エンジン & エンジンコントロール ENGINE & CONTROL

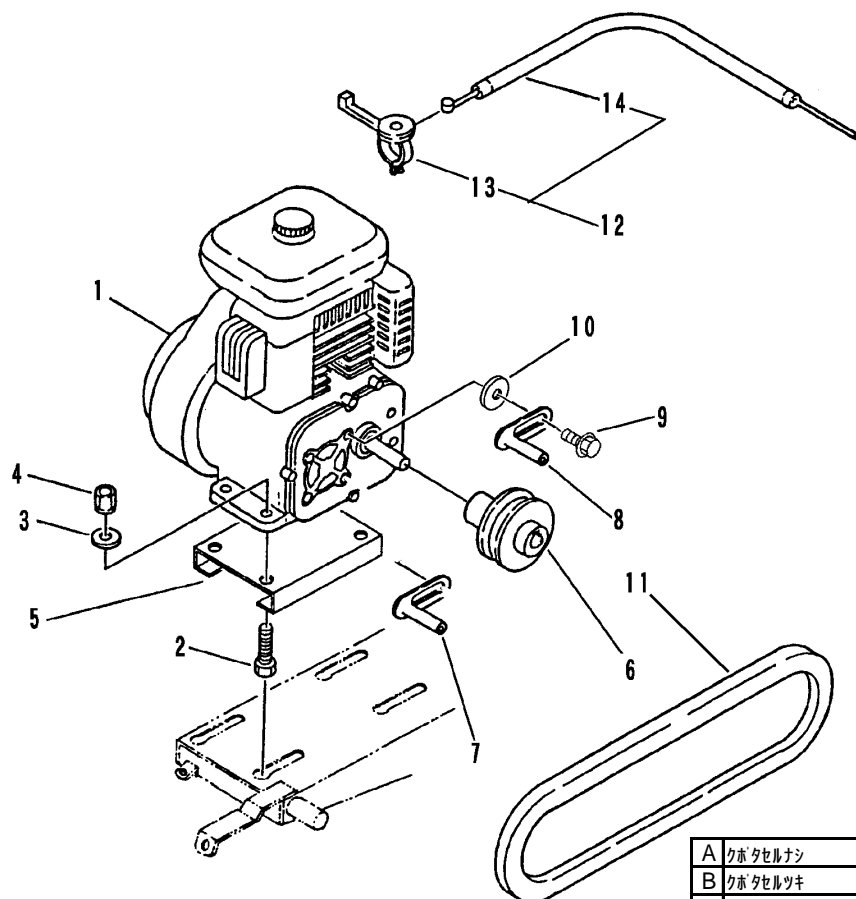

A	クボタセルナシ	KUBOTA RECOIL
B	クボタセルツキ	KUBOTA ELECTRIC
C	サイドフレーム ミツビシセルナシ 箱型 ミツビシセルナシ	MITSUBISHI RECOIL SLIDING PANEL MITSUBISHI RECOIL FLAT BED OPENING 3 WAYS
D	サイドフレーム ミツビシセルツキ 箱型 ミツビシセルツキ	MITSUBISHI ELECTRIC SLIDING PANEL MITSUBISHI ELECTRIC FLAT BED OPENING 3 WAYS
E	バケツ ミツビシセルナシ	MITSUBISHI RECOIL BUCKET
F	バケツ ミツビシセルツキ	MITSUBISHI ELECTRIC BUCKET

見出 NO.	部品番号 PART NO.	部品名称 PART NAME	個数Q'ty A B C D E F	型 寸 DESCRIPTION	適用号機 FROM ~ UP TO SERIAL NO.	備 考 REMARKS
1	3524 0001 100	エンジン	1	GH130-GCL-Y2-CHI	NO.7530462 ~	
1	3524 0001 000	エンジン	1	GH120-GCL-Y2-CHI	~ NO.7530461	
1	3524 0002 100	エンジン	1	GH130-GCL-SY2-CHI	NO.7530462 ~	
1	3524 0002 000	エンジン	1	GH120-GCL-SY2-CHI	~ NO.7530461	
1	3524 0005 001	エンジン	1	GM132LN-20F	NO.7531953 ~	
1	3524 0005 000	エンジン	1	GM132LN-205	NO.7531773 ~ NO.7531952	
1	3524 0003 100	エンジン	1	GM131LN-205	NO.7516885 ~ NO.7531772	
1	3524 0003 000	エンジン	1	GM130LN-205	~ NO.7516884	
1	3524 0004 100	エンジン	1	GM131LE-206	NO.7516885 ~	
1	3524 0004 000	エンジン	1	GM130LE-206	~ NO.7516884	
1	3524 0053 000	エンジン	1	GM131		
1	3524 0054 000	エンジン	1	GM131		
2	A110 0108 040	ボルト	4	M8 x 40		
2	A114 0108 060	ボルト	4	M8 x 60		
3	0350 0140 818	PW	4	8 x 18 x 1.6		
4	F301 0108 000	Fナット	4	M8		
5	3524 0007 000	エンジンベース	1			
6	3513 0006 000	エンジンプーリ	1			
7	3629 0103 000	ベルトストッパー	1			
8	3610 0101 000	ベルトストッパー	1	D		
9	K110 0108 016	Fボルト	1	M8 x 16		
10	0350 0140 822	PW	1	8 x 22 x 1.6		
11	0852 1300 031	Vベルト	1	SB31		
12	3524 0107 000	スロットルレバー ASSY	1		NO.7530462 ~	
12	3524 0101 000	スロットルレバー ASSY	1		~ NO.7530461	
12	3524 0106 000	スロットルレバー ASSY	1			
13	3513 0101 000	スロットルレバー	1	E350103		
14	3513 0102 000	スロットルワイヤ	1	WG013184		
14	3524 0109 000	ワイヤ	1		NO.7530462 ~	
14	3105 0105 000	ワイヤ	1	WG013202	~ NO.7530461	



FIG 2 デンソー ELECTRIC EQUIPMENT

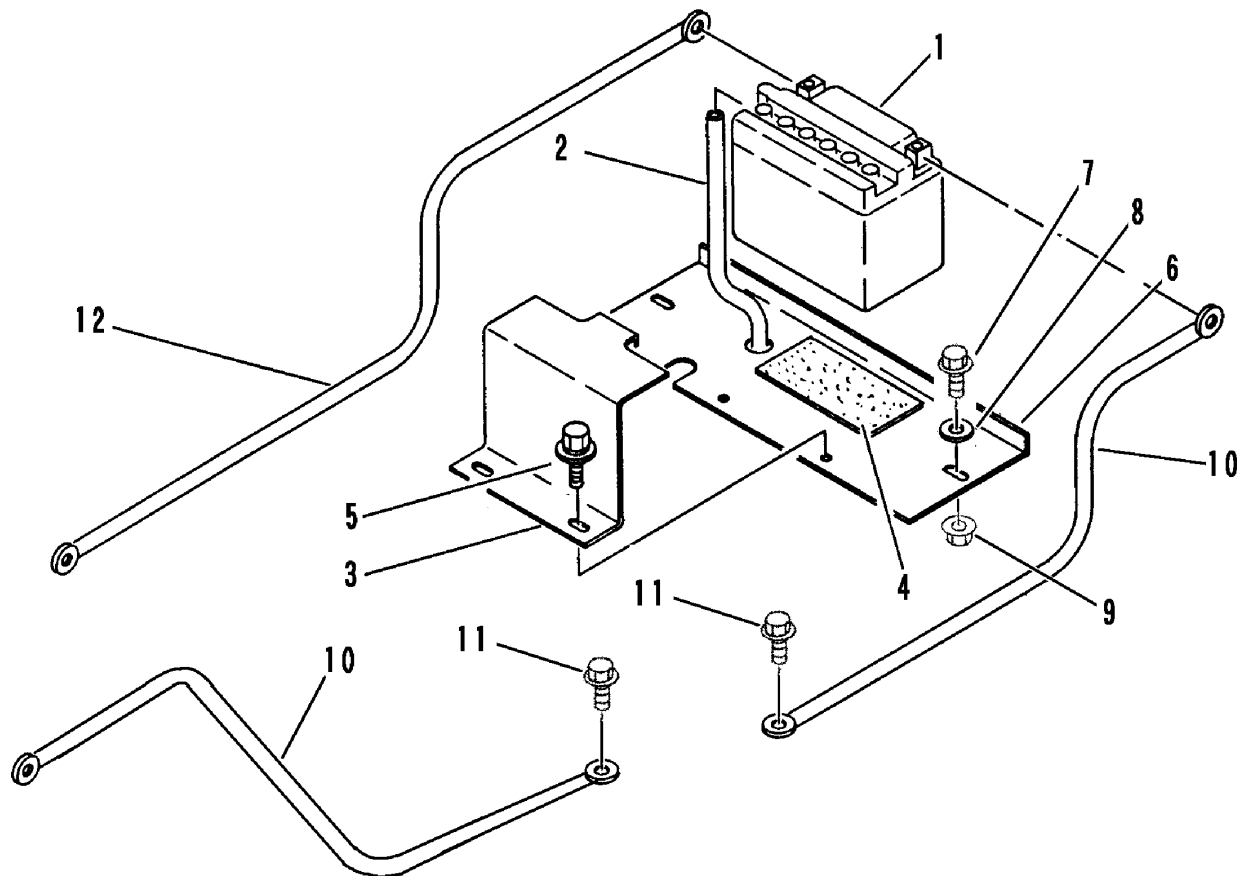

P-BFP402-F1G02-P

[illegible]



FIG 3 フレーム & カバー & ハンドル  
FRAME & COVER & HANDLE

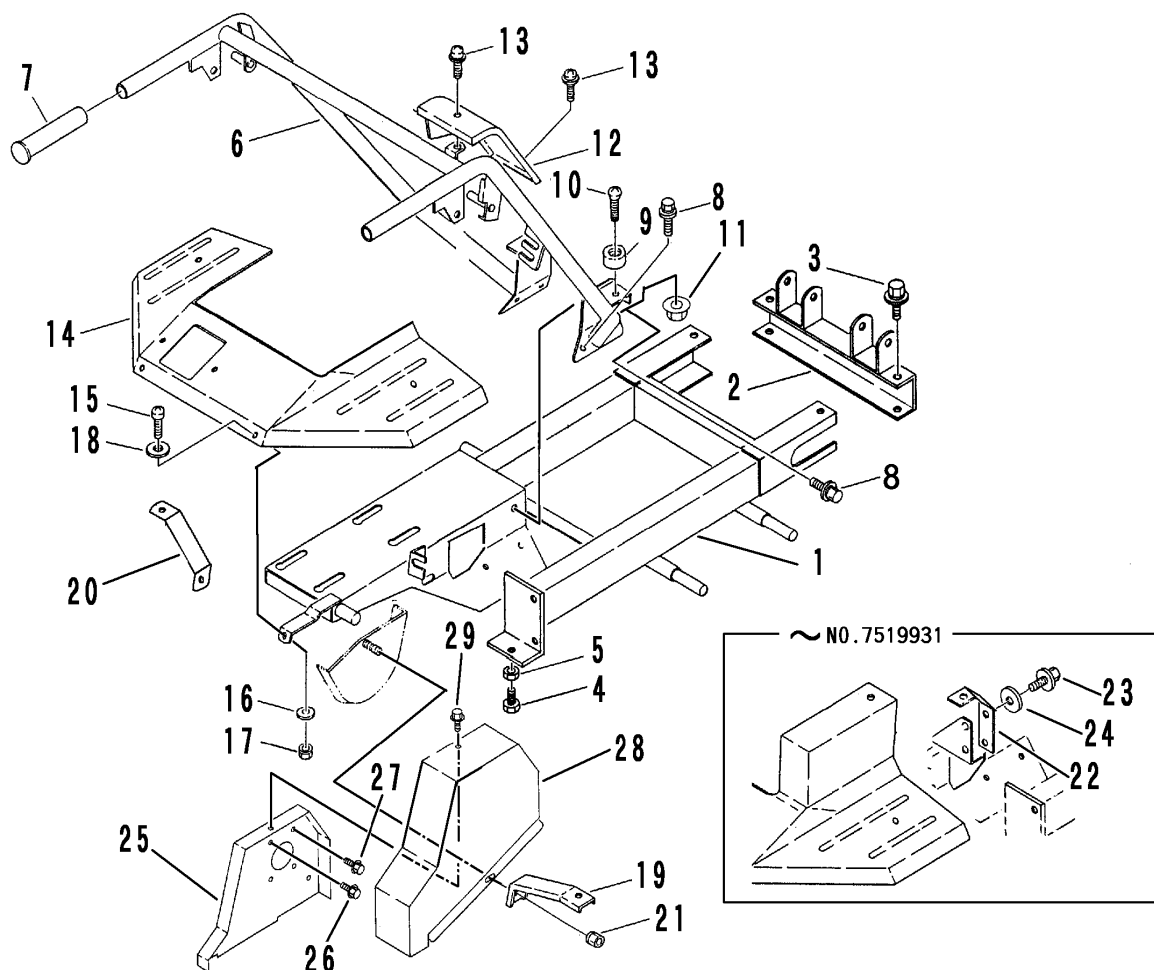

A	国内仕様 ミツビシセルナシ	MITSUBISHI RECOIL for DOMESTIC
B	国内仕様 ミツビシセルツキ	MITSUBISHI ELECTRIC for DOMESTIC
C	輸出仕様 ミツビシセルナシ	MITSUBISHI RECOIL for OVERSEAS
D	輸出仕様 ミツビシセルツキ	MITSUBISHI ELECTRIC for OVERSEAS
E	国内仕様 クボタセルナシ	KUBOTA RECOIL for DOMESTIC
F	国内仕様 クボタセルツキ	KUBOTA ELECTRIC for DOMESTIC

見出 NO.	部品番号 PART NO.	部品名称 PART NAME	個数Q'ty A B C D E F	型 寸 DESCRIPTION	適 用 号 機 FROM ~ UP TO SERIAL NO.	備 考 REMARKS
1	3524 1001 000	フレーム	1 1 1 1 1 1			部品供給できません。
2	3524 1051 000	ブラケット	1 1 1 1 1 1			
3	K710 0110 025	Fボルト	4 4 4 4 4 4	M10 x 25		
4	A030 0108 035	ボルトBT	2 2 2 2 2 2	M8 x 35		
5	A301 0108 003	ナット	2 2 2 2 2 2	M8 3種		
6	3513 1101 001	ハンドル	1 1			
6	3524 1151 000	ハンドル				
7	3513 1125 000	ニギリ	2 2 2 2 2 2	HK-25		
8	K110 0108 020	Fボルト	6 4 6 4 6 4	M8 x 20		
9	3611 4062 000	ホゴゴム	2 2 2 2 2 2	B-4		
10	A252 0160 025	トラスコネジ	2 2 2 2 2 2	M6 x 25		
11	F301 0108 000	Fナット	2 2	M8		
12	3513 1132 000	ハンドルカバー	1 1			
12	3524 1181 000	ハンドルカバー				
12	3513 1171 000	ハンドルカバー			~ NO.7517929, NO.7517955 ~ NO.7517961	
13	H242 0106 016	ナベセムスB	2 2 2 2 2 2	M6 x 16		
14	3513 1202 002	カバーA	1 1 1 1 1 1		NO.7519932 ~	
14	3524 1201 000	フェンダ	1 1 1 1 1 1		NO.7517930 ~ NO.7517954, NO.7517962 ~ NO.7519931	
14	3513 1201 013	フェンダ	1 1 1 1 1 1		~ NO.7517929, NO.7517955 ~ NO.7517961	
15	A242 0106 016	ナベコネジ	4 4 4 4 4 4	M6 x 16		
16	0350 0140 618	PW	4 4 4 4 4 4	6 x 18 x 1.6		
17	F300 0106 000	Fナット	4 4 4 4 4 4	M6		
18	0350 0130 613	PW	4 4 4 4 4 4	6 x 13 x 1.0		
19	3513 1205 000	フェンダーササエ	1 1 1 1 1 1			
20	3524 1306 000	サポート	1 1 1 1 1 1			



FIG 3 フレーム & カバー & ハンドル  
FRAME & COVER & HANDLE

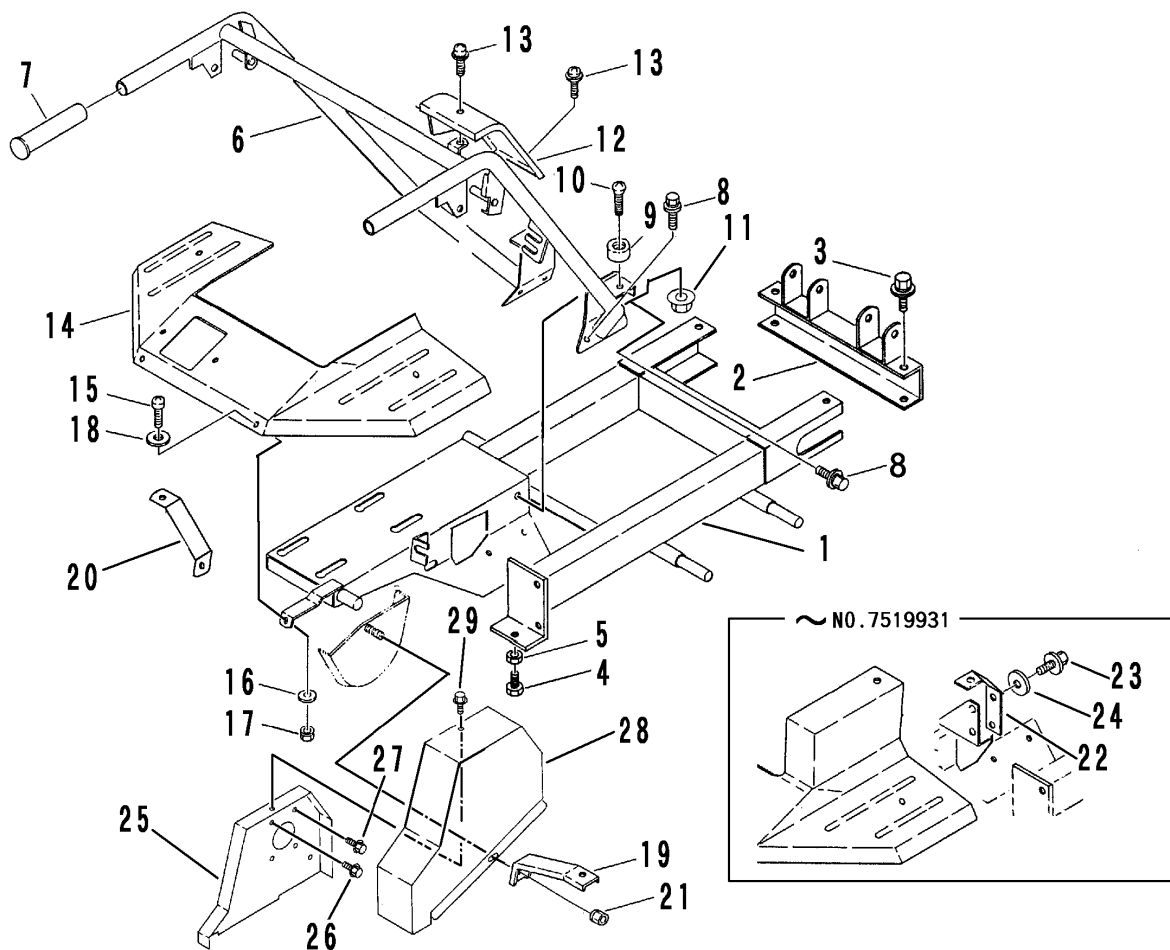

A	国内仕様	ミツビシセルナシ	MITSUBISHI RECOIL for DOMESTIC
B	国内仕様	ミツビシセルツキ	MITSUBISHI ELECTRIC for DOMESTIC
C	輸出仕様	ミツビシセルナシ	MITSUBISHI RECOIL for OVERSEAS
D	輸出仕様	ミツビシセルツキ	MITSUBISHI ELECTRIC for OVERSEAS
E	国内仕様	クボタセルナシ	KUBOTA RECOIL for DOMESTIC
F	国内仕様	クボタセルツキ	KUBOTA ELECTRIC for DOMESTIC

[illegible]



FIG 4 ミッション & チェンジレバー  
TRANSMISSION & GEAR SHIFT LEVER

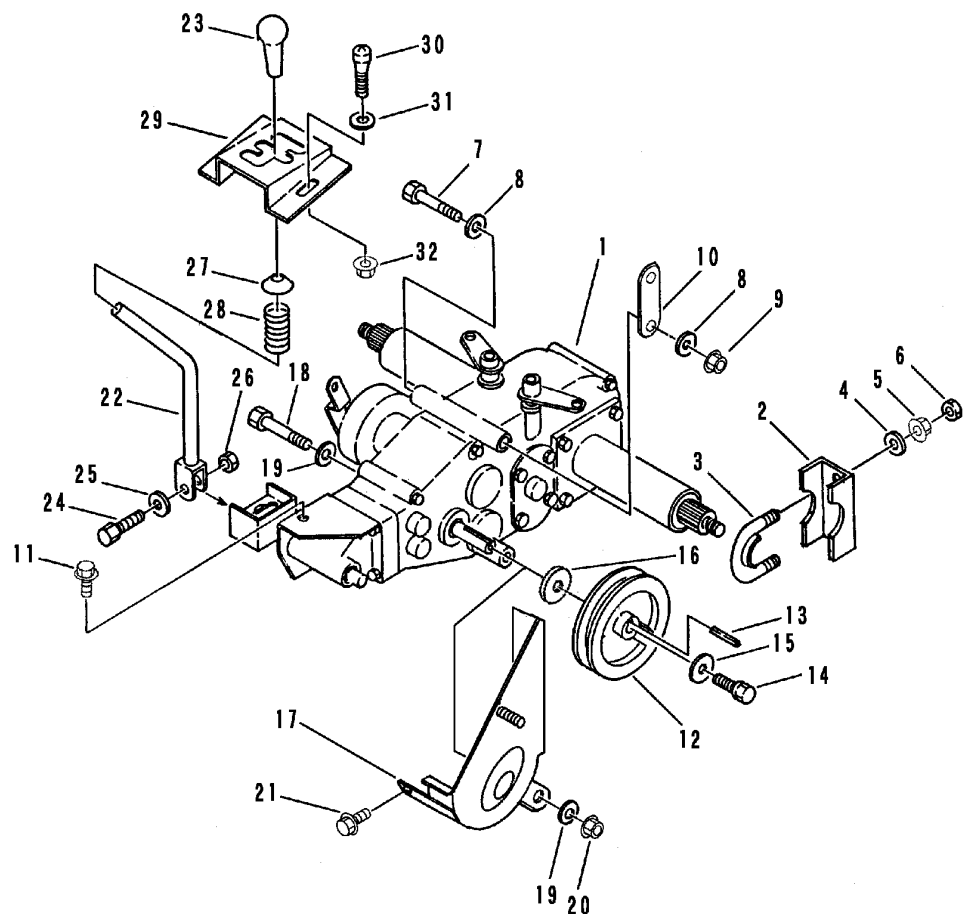

P-BFP402-F1604-P

A	国内仕様	DOMESTICS SPECS
B	輸出仕様	OVERSEAS SPECS

見出 NO.	部品番号 PART NO.	部品名称 PART NAME	個数 Q'ty A B	型 寸 DESCRIPTION	適用号機 FROM ~ UP TO SERIAL NO.	備 考 REMARKS
1	7306 000B 001	ミッション	1 1	CT7B		巻末ミッション編参照
2	3513 2001 100	シャジクウケ	2 2			
3	3519 2005 000	Uボルト	2 2	U-039		
4	0350 0141 022	PW	4 4	10×22×1.6		
5	F301 0110 000	Fナット	4 4	M10		
6	A301 0110 003	ナット	4 4	M10 3種		
7	A114 0110 155	ボルト	1 1	M10×155		
8	0350 0141 022	PW	2 1	10×22×1.6		
9	F301 0110 000	Fナット	1 1	M10		
10	3524 2005 000	バネカケ				
11	K110 0108 016	Fボルト	1 1	M8×16		
12	3515 2012 011	プーリ	1 1		NO.7530402 ~	
12	3515 2012 010	プーリ	1 1		~ NO.7530401	
13	0571 0005 030	キー	1 1	5×5×30		
14	K700 0606 014	Fボルト	1 1	M6×14		
15	0350 0160 628	PW	1 1	6×28×3.0		
16	3533 2005 000	シム	1 1		NO.7530402 ~	
17	3524 2025 000	ベルトストッパー	1 1		NO.7519932 ~	
17	3513 2005 000	ベルトストッパー	1 1		~ NO.7519931	
18	A114 0110 150	ボルト	1 1	M10×150		
19	0350 0141 022	PW	2 2	10×22×1.6		
20	F301 0110 000	Fナット	1 1	M10		
21	K110 0108 016	Fボルト	1 1	M8×16		
22	3524 3201 000	チェンジレバー	1 1			
23	0693 0012 460	グリップ	1 1	12用		



## TRANSMISSION & GEAR SHIFT LEVER

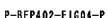

A	国内仕様	DOMESTICS SPECS
B	輸出仕様	OVERSEAS SPECS

[illegible]



FIG 5 スプロケット & テンリン & ユウドウリン  
SPROCKET & ROLLER & IDLER

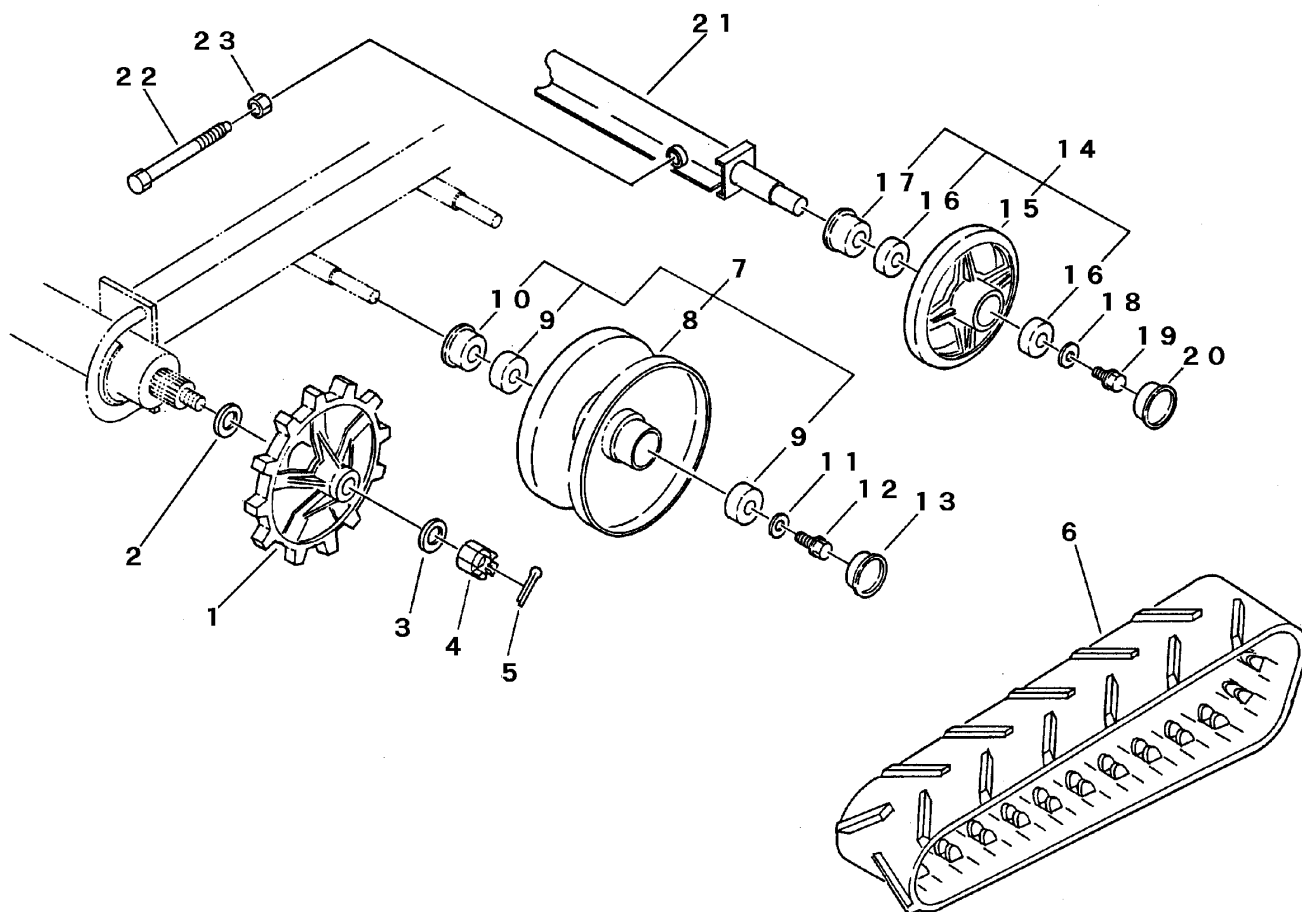

P-RFP402-FIG08-P

見出 NO.	部品番号 PART NO.	部品名称 PART NAME	個数 Q'ty	型 寸 DESCRIPTION	適 用 号 機 FROM ~ UP TO SERIAL NO.	備 考 REMARKS
1	3524 2015 000	スプロケット	2	13T	NO.7514552 ~	
1	3513 2015 000	スプロケット	2	13T	~ NO.7514551	
2	3619 4024 000	シム	2		NO.7514552 ~	
3	0350 0171 640	PW	2	16 × 40 × 4.5		
4	A310 0101 600	キャスルナット	2	M16		
5	0520 0140 032	ワリピン	2	4.0 × 32		
6	3513 2017 000	クローラー	2	1A 180 × 34 × 60		
7	3513 2101 000	テンリンASSY	4			
8	3513 2102 000	テンリン	4			
9	0750 0062 040	ベアリング	8	6204		
10	0840 3254 716	オイルシール	4	MUD 25 × 47 × 15		
11	0350 0151 026	PW	4	10 × 26 × 2.3		
12	K710 0110 020	Fボルト	4	M10 × 20		
13	3513 2107 000	メクラブタ	4	SC47 × 7S		
14	3513 2201 000	ユウドウリンASSY	2			
15	3513 2202 000	ユウドウリン	2			
16	0750 0062 050	ベアリング	4	6205		
17	3516 2303 000	オイルシール	2	MUD 30 × 55 × 15		
18	0350 0161 030	PW	2	10 × 30 × 3.2		
19	K710 0110 020	Fボルト	2	M10 × 20		
20	3524 2205 000	メクラブタ	2	SC52 × 7S		
21	3524 2207 000	ユウドウリンジク	1			
22	3524 2214 000	ハリボルト	2	M16 × 120		
23	A300 0116 001	ナット	2	M16		



FIG 6 サイドクラッチレバー SIDE CLUTCH LEVER

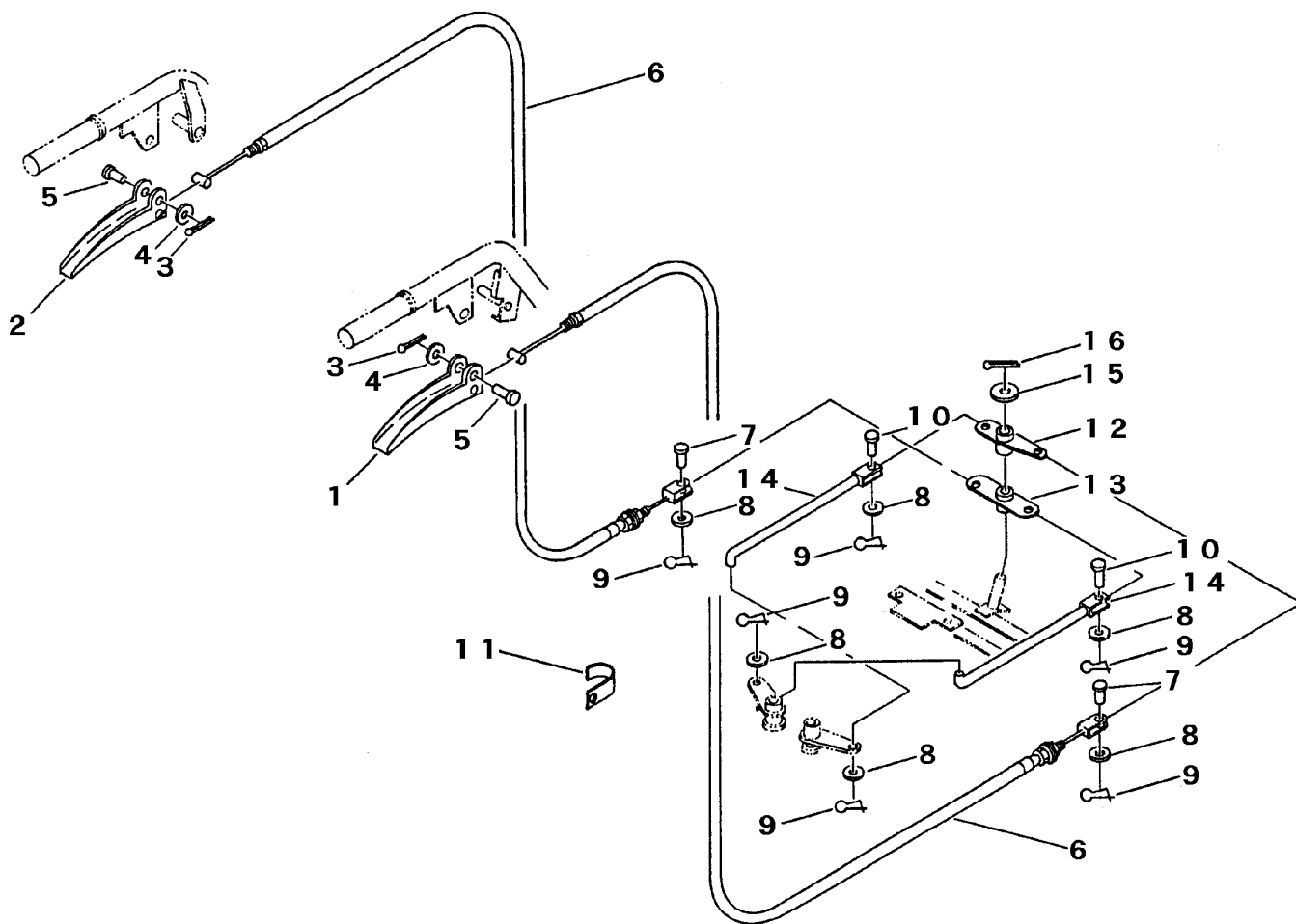

P-BFP402-F1G06-P

[illegible]



FIG 7 クラッチ & ブレーキレバー  
CLUTCH & BRAKE LEVER

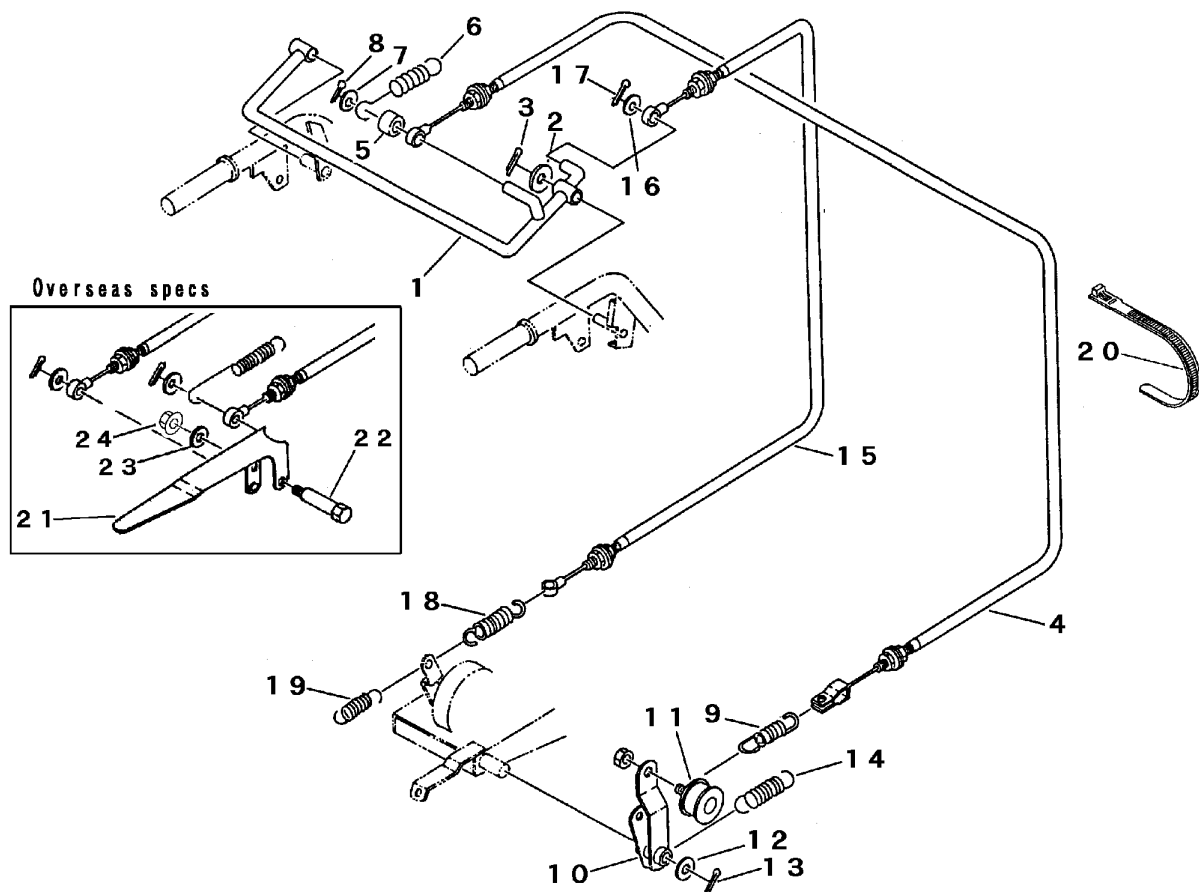

P-BFP402-F1007-P

A	国内仕様	DOMESTICS SPECS
B	輸出仕様	OVERSEAS SPECS

見出 NO.	部品番号 PART NO.	部品名称 PART NAME	個数 Q'ty A B	型 寸 DESCRIPTION	適 用 号 機 FROM ~ UP TO SERIAL NO.	備 考 REMARKS
1	3513 3101 001	クラッチブレーキレバー	1	LEVER		
2	0350 0141 022	PW	1	WASHER,PLAIN	10×22×1.6	
3	0520 0125 020	ワリピン	1	PIN split	2.5×20	
4	3513 3108 000	ワイヤー	1	WIRE	WG033186	
5	3513 3109 000	カラー	1	COLLAR		
6	3513 3111 000	スプリング	1	SPRING	#156	
7	0350 0141 022	PW	1	WASHER,PLAIN	10×22×1.6	
8	0520 0125 020	ワリピン	1	PIN split	2.5×20	
9	3509 3216 000	スプリング	1	SPRING	#81	
10	3513 3115 000	テンションアーム	1	ARM tention		
11	3513 3121 000	テンションプーリ	1	PULLEY	ナット付き	
12	0350 0161 630	PW	1	WASHER,PLAIN	16×30×3.2	
13	0520 0132 032	ワリピン	1	PIN split	3.2×32	
14	3205 2004 000	スプリング	1	SPRING	#50	
14	3518 3041 000	スプリング		SPRING	#176	
15	3513 3125 000	ワイヤー	1	WIRE	WG043185	
16	0350 0141 022	PW	1	WASHER,PLAIN	10×22×1.6	
17	0520 0125 020	ワリピン	1	PIN split	2.5×20	
18	3513 3127 000	スプリング	1	SPRING	#157	
19	5201 3608 000	スプリング	1	SPRING	#92	
20	3513 3131 000	プラスチックバンド	2	CLAMP	10072858000	
21	3513 3151 000	レバー		LEVER		
22	3513 3157 000	ダンツキボルト		BOLT	B-047	
23	0350 0140 618	PW		WASHER,PLAIN	6×18×1.6	
24	F300 0106 000	Fナット		NUT	M6	



FIG 8 ニダイ (サイドフレーム)  
WAGON (SLIDING PANEL)

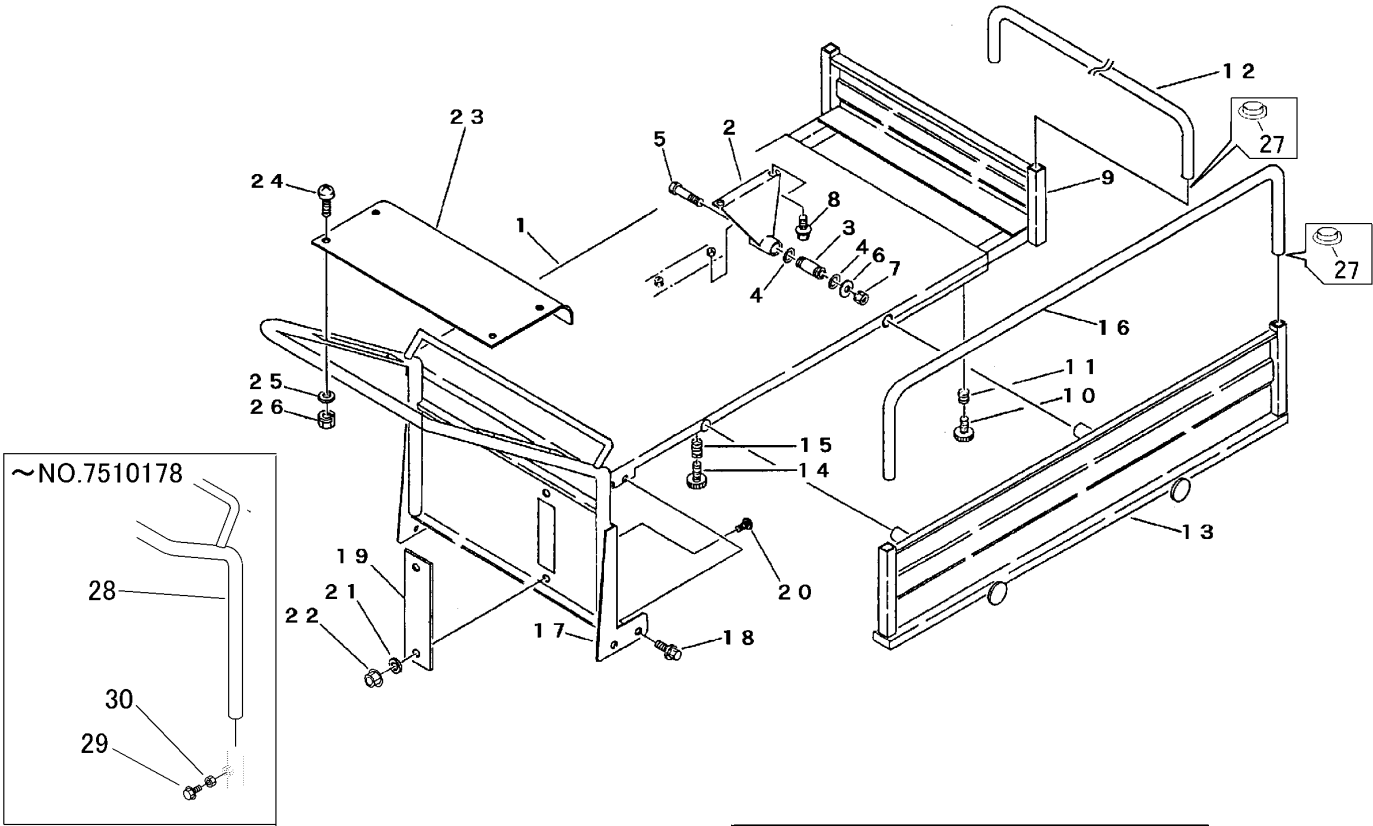

A	国内仕様	DOMESTIC SPECS
B	CE仕様	CE SPECS
C	IMER仕様	IMER SPECS

見出 NO.	部品番号 PART NO.	部品名称 PART NAME	個数 Q'ty A B C	型 寸 DESCRIPTION	適 用 号 機 FROM ~ UP TO SERIAL NO.	備 考 REMARKS
1	3524 4001 000	ニダイ	1 1 1			
2	3524 4031 000	ニダイメタル	2 2 2			
3	3513 4021 000	ピン	2 2 2			
4	0830 0100 180	リング	4 4 4	P-18		
5	A114 0112 080	ボルト	2 2 2	M12×80		
6	0350 0151 222	PW	2 2 2	12×22×2.3		
7	F301 0112 000	Fナット	2 2 2	M12		
8	K710 0108 020	Fボルト	4 4 4	M8×20		
9	3533 4201 000	ホジョフレーム	1		NO.7519827 ~	
9	3524 4101 000	ホジョフレーム	1		~ NO.7519826	
9	3524 4101 000	ホジョフレーム		1		
9	3524 4111 000	ホジョフレーム		1		
10	3513 4111 000	ノボボルト	2 2 2			
11	3513 4112 000	スプリング	2 2 2	#169		
12	3533 4212 000	ニワクマエ	1		NO.7519827 ~	
12	3513 4121 001	ニワクマエ	1		~ NO.7519826	
12	3513 4121 001	ニワクマエ		1 1		
13	3533 4301 000	サイドフレーム	2		NO.7519827 ~	
13	3524 4201 000	サイドフレーム	2		~ NO.7519826	
13	3524 4201 000	サイドフレーム		2 2		
14	3513 4111 000	ノボボルト	4 4 4			
15	3513 4112 000	スプリング	4 4 4	#169		
16	3514 4711 000	ニワクヨコ	2 2 2			
17	3524 4315 000	ウシロドア	1 1 1		NO.7510179 ~	
17	3524 4301 000	ウシロドア	1 1 1		~ NO.7510178	



FIG 8 ニダイ (サイドフレーム)  
WAGON (SLIDING PANEL)

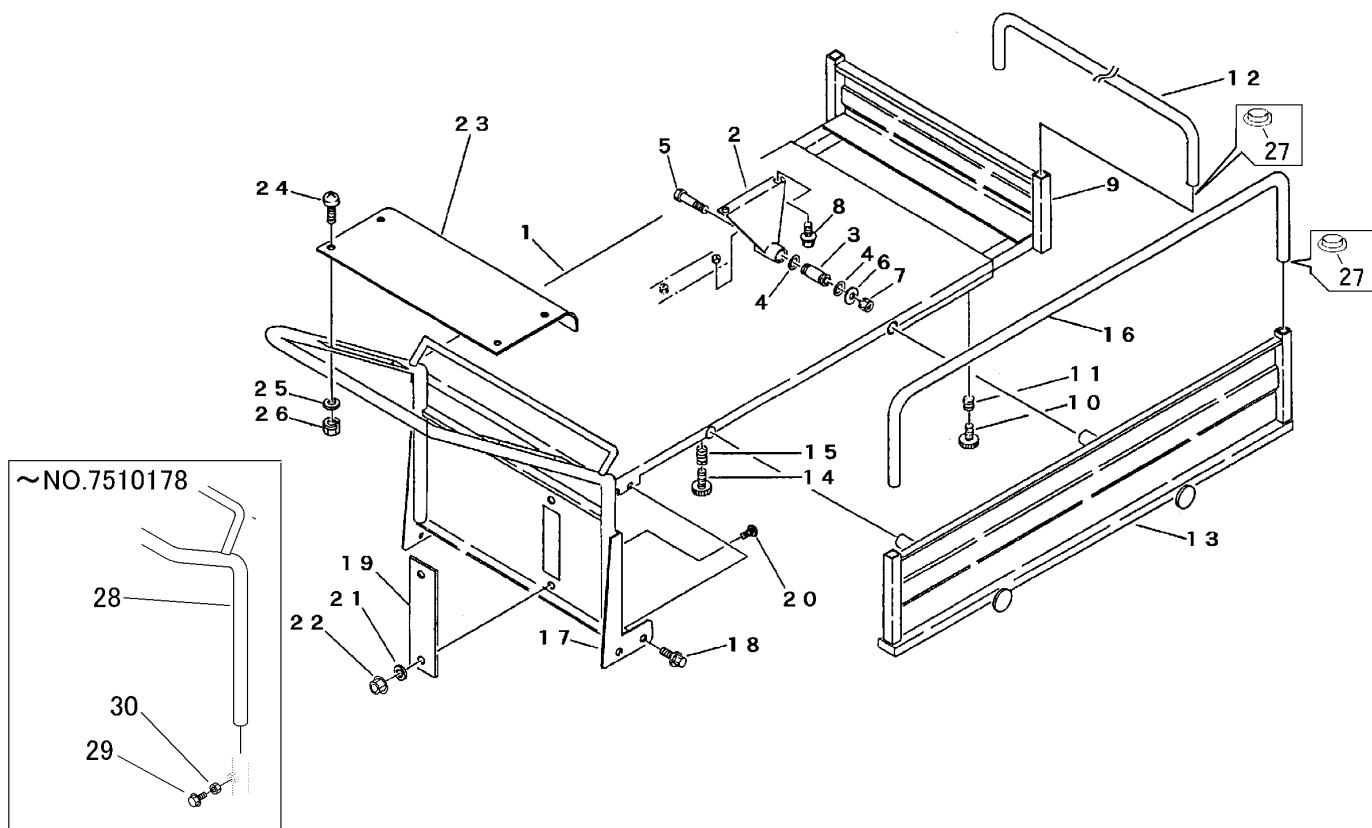

A	国内仕様	DOMESTIC SPECS
B	CE仕様	CE SPECS
C	IMER仕様	IMER SPECS

[illegible]



FIG 9 ニダイ (箱型)  
WAGON (FLAT BED OPENING 3 WAYS)

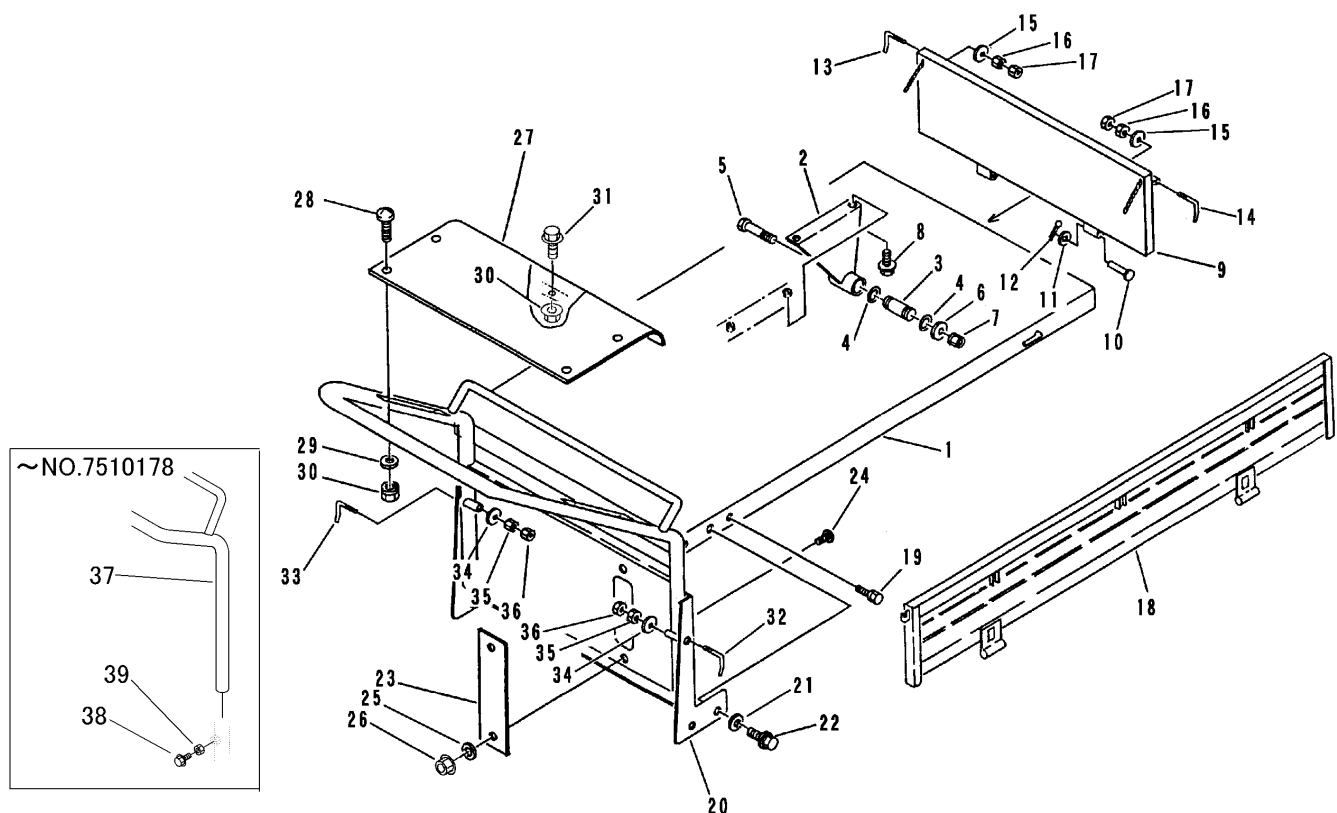

P-BFP402-F1G08-P

見出 NO.	部品番号 PART NO.	部品名称 PART NAME	個数 Q'ty	型 寸 DESCRIPTION	適 用 号 機 FROM ~ UP TO SERIAL NO.	備 考 REMARKS
1	3524 4401 000	ニダイ	1	WAGON		
2	3524 4031 000	ニダイメタル	2	SUPPORT		
3	3513 4021 000	ピン	2	PIN		
4	0830 0100 180	Oリング	4	O-RING	P-18	
5	A114 0112 080	ボルト	2	BOLT	M12×80	
6	0350 0151 222	PW	2	WASHER,PLAIN	12×22×2.3	
7	F301 0112 000	Fナット	2	NUT	M12	
8	K710 0108 020	Fボルト	4	BOLT	M8×20	
9	3514 4201 000	マエドア	1	DOOR		
10	3606 4705 001	トリツケピン	2	PIN	8×16	
11	0350 0140 818	PW	2	WASHER,PLAIN	8×18×1.6	
12	0520 0125 016	ワリピン	2	PIN split	2.5×16	
13	3407 4107 000	ドアカケガネR	1	LEVER	K-003	
14	3407 4108 000	ドアカケガネL	1	LEVER	K-003	
15	0350 0141 022	PW	2	WASHER,PLAIN	10×22×1.6	
16	A301 0110 001	ナット	2	NUT	M10	
17	A301 0110 003	ナット	2	NUT	M10 3種	
18	3524 4601 000	ソクバン	2	DOOR		
19	K110 0108 016	Fボルト	2	BOLT	M8×16	
20	3526 4401 000	ウシロドア	1	DOOR		NO.7510179 ~
20	3514 4401 000	ウシロドア	1	DOOR		~ NO.7510178
21	0350 0140 822	PW	5	WASHER,PLAIN	8×22×1.6	
22	K110 0108 016	Fボルト	5	BOLT	M8×16	
23	3524 4328 000	カバー	1	COVER		NO.7510179 ~
24	A242 0106 016	ナベコネジ	2	SCREW	M6×16	NO.7510179 ~



WAGON (FLAT BED OPENING 3 WAYS)

D-BFD403-E1500-0



FIG 10 バケット BUCKET TYPE DECK

[illegible]

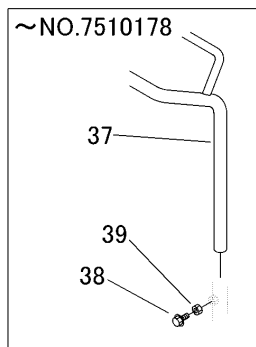

FIG 11 シュドウダンプ BED LOCKING DEVICE

[illegible]

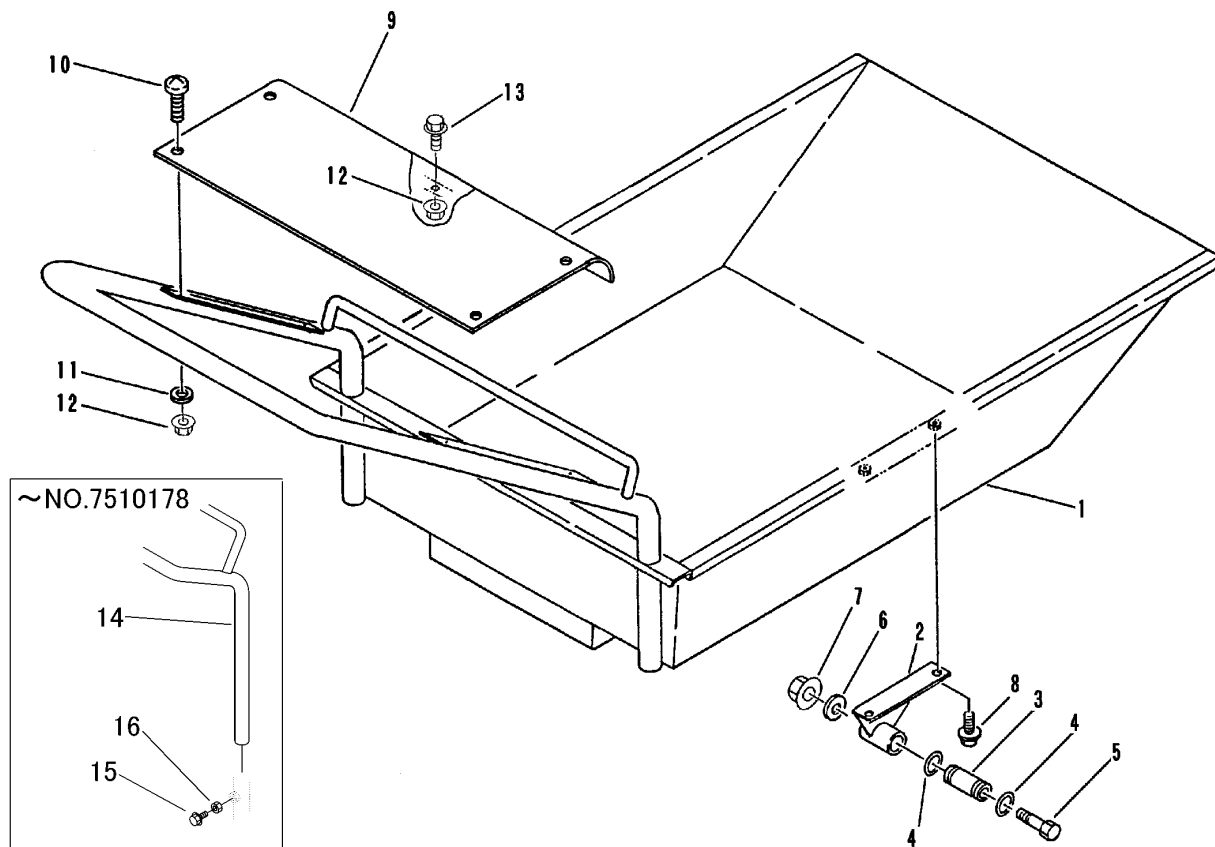

FIG 12 P.T.O (オプション) ~NO.7510178  
Power take off (OPTON)

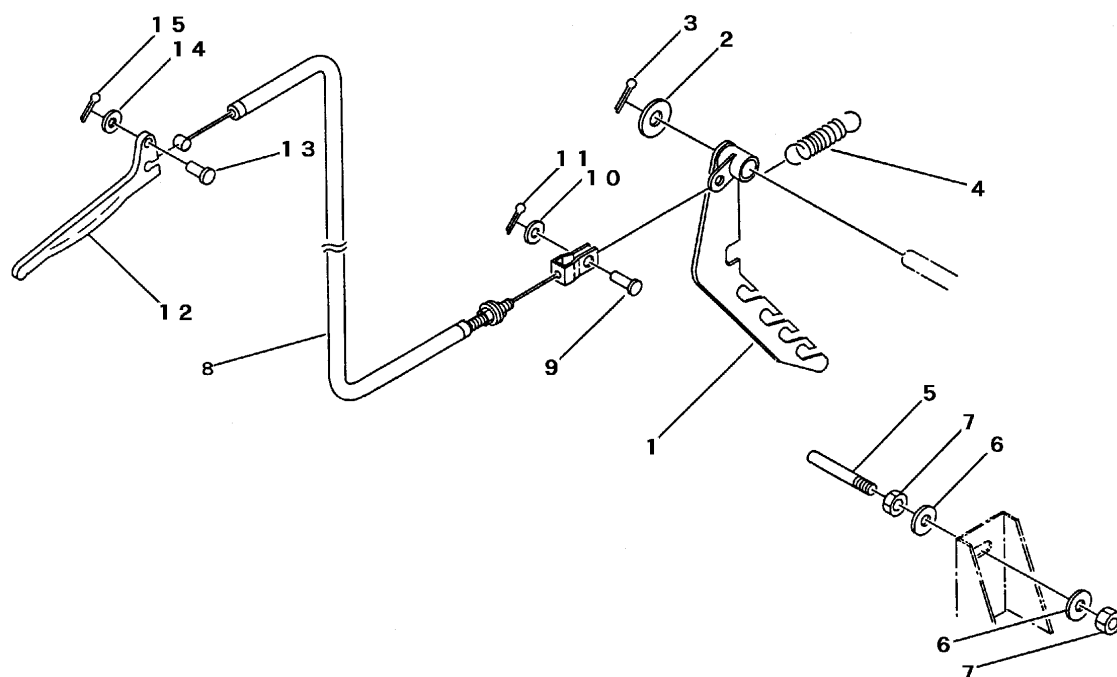
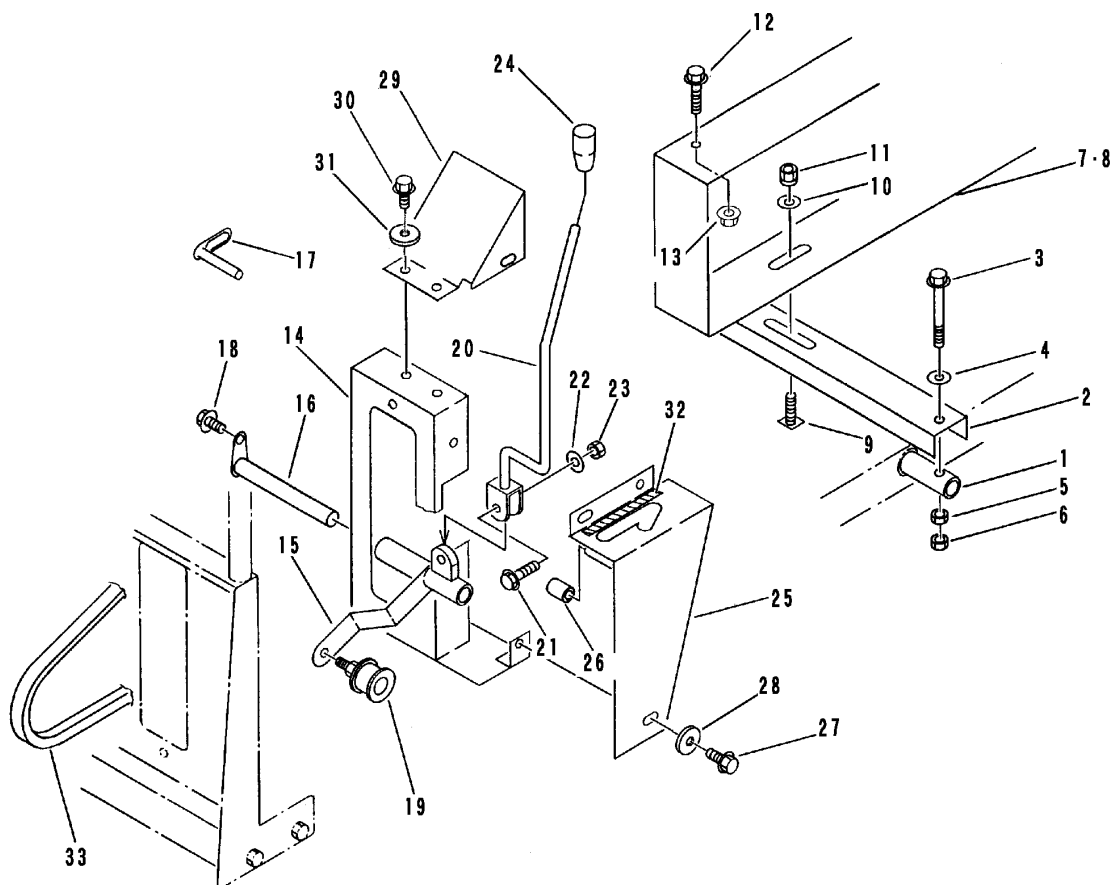

P-BFP402-FIG12-P

見出 NO.	部品番号 PART NO.	部品名称 PART NAME	個数 Q'ty	型 寸 DESCRIPTION	適 用 号 機 FROM ~ UP TO SERIAL NO.	備 考 REMARKS
1	3524 7001 000	パイプ	2			
2	3524 7002 000	ベース	2			
3	K814 0108 070	Fボルト	4	M8×70		
4	0350 0140 818	PW	4	8×18×1.6		
5	A301 0108 001	ナット	4	M8		
6	A301 0108 003	ナット	4	M8 3種		
7	3524 7004 000	ベースR	1			
8	3524 7005 000	ベースL	1			
9	3407 0104 000	トリツケボルト	4			
10	0350 0141 022	PW	4	10×22×1.6		
11	F301 0110 000	Fナット	4	M10		
12	K100 0106 014	Fボルト	6	M6×14		
13	F300 0106 000	Fナット	6	M6		
14	3524 7007 000	ブラケット	1			
15	3524 7017 000	テンションアーム	1			
16	3634 3111 000	ピン	1			
17	3205 0011 000	ベルトストッパー	1	B		
18	K110 0108 016	Fボルト	1	M8×16		
19	3513 3121 000	テンションプーリ	1	ナット付き		
20	3524 7031 000	クラッチレバー	1			
21	A024 0106 030	ボルト	1	M6×30		
22	0350 0140 613	PW	1	6×11.5×1.6		
23	A350 0106 002	Uナット	1	M6		
24	0691 0012 250	グリップ	1	黒		



FIG 12 P.T.O (オプション) ~NO.7510178  
Power take off (OPTON)

[illegible]



FIG 13 オプション OPTION

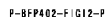
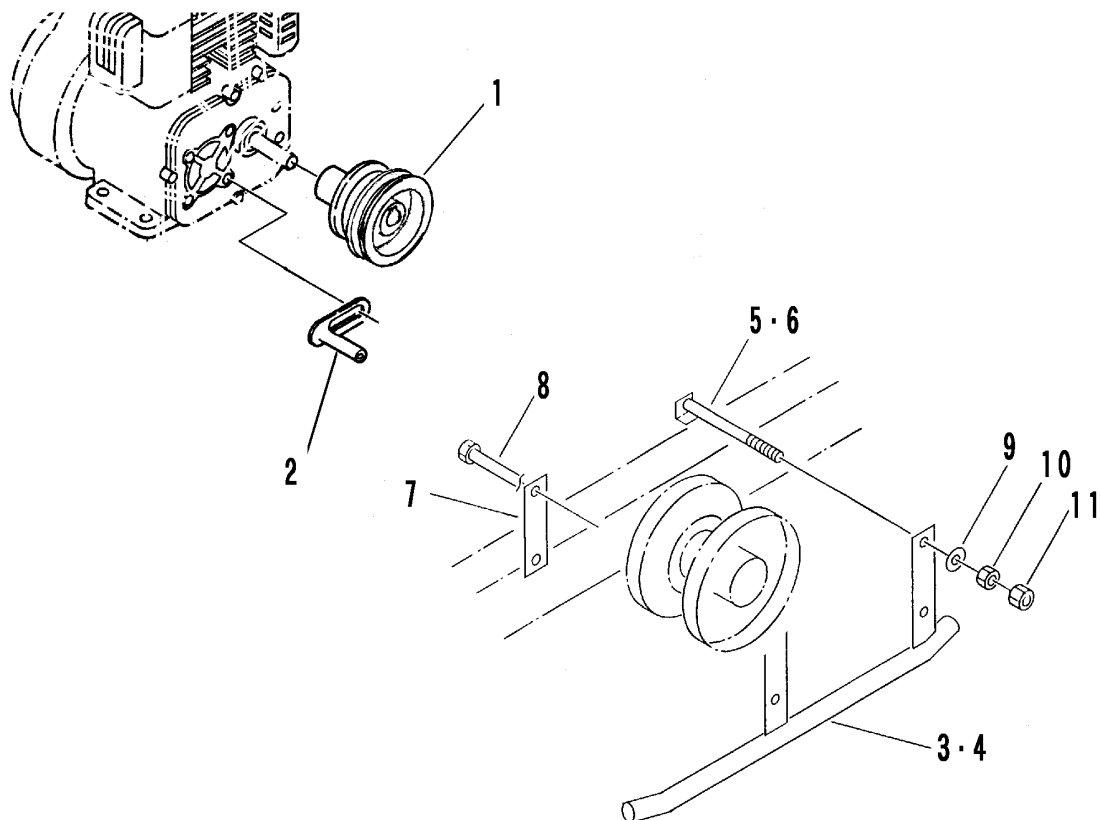

P-BFP402-FIG13-P

[illegible]



FIG 14 フゾクヒン ACCESSORIES

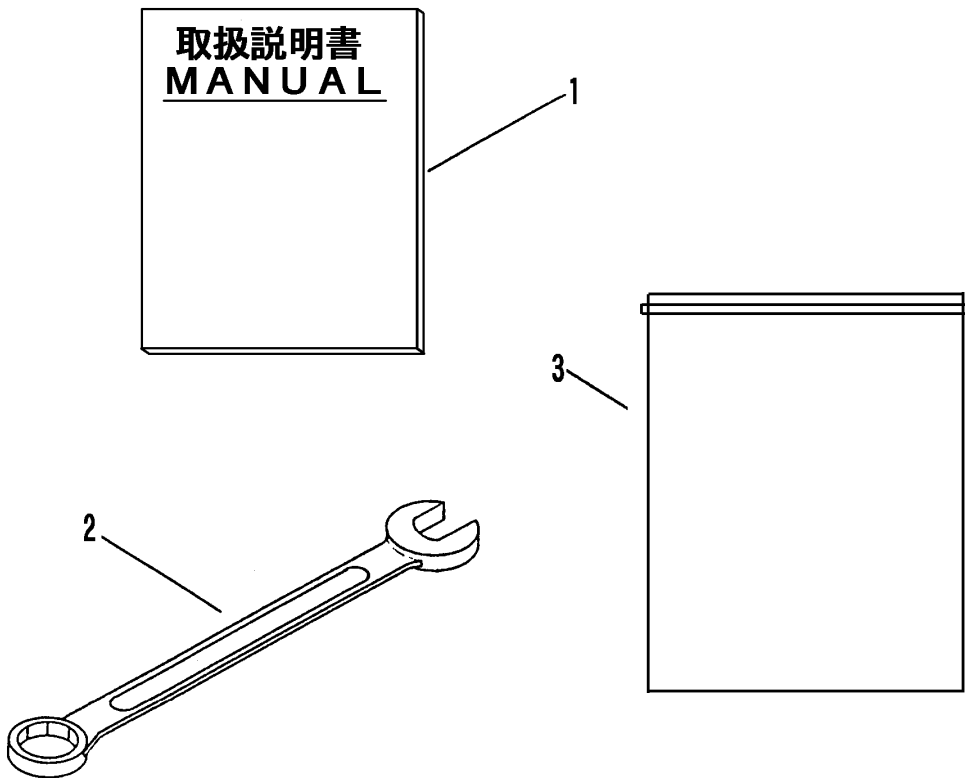

A	国内仕様	DOMESTICS SPECS
B	輸出仕様	OVERSEAS SPECS

[illegible]



FIG 19 マーク (RAPID仕様) MARK (RAPID SPECS)

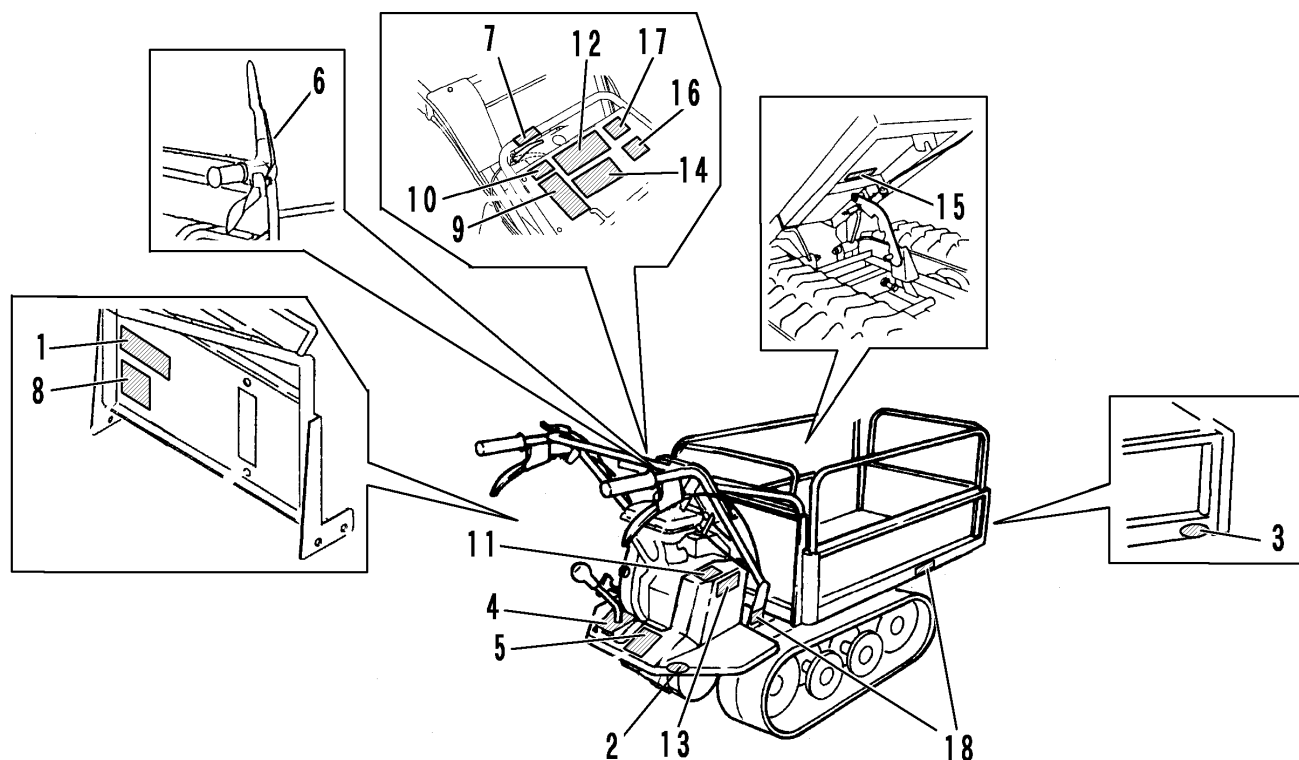

P-BFP402-F1G19-P

A	サイドフレーム	SLIDING PANEL
B	箱型	FLAT BED OPENING 3 WAYS
	バケツ	BUCKET

[illegible]