

CANYCOM

PARTS LIST
BH41

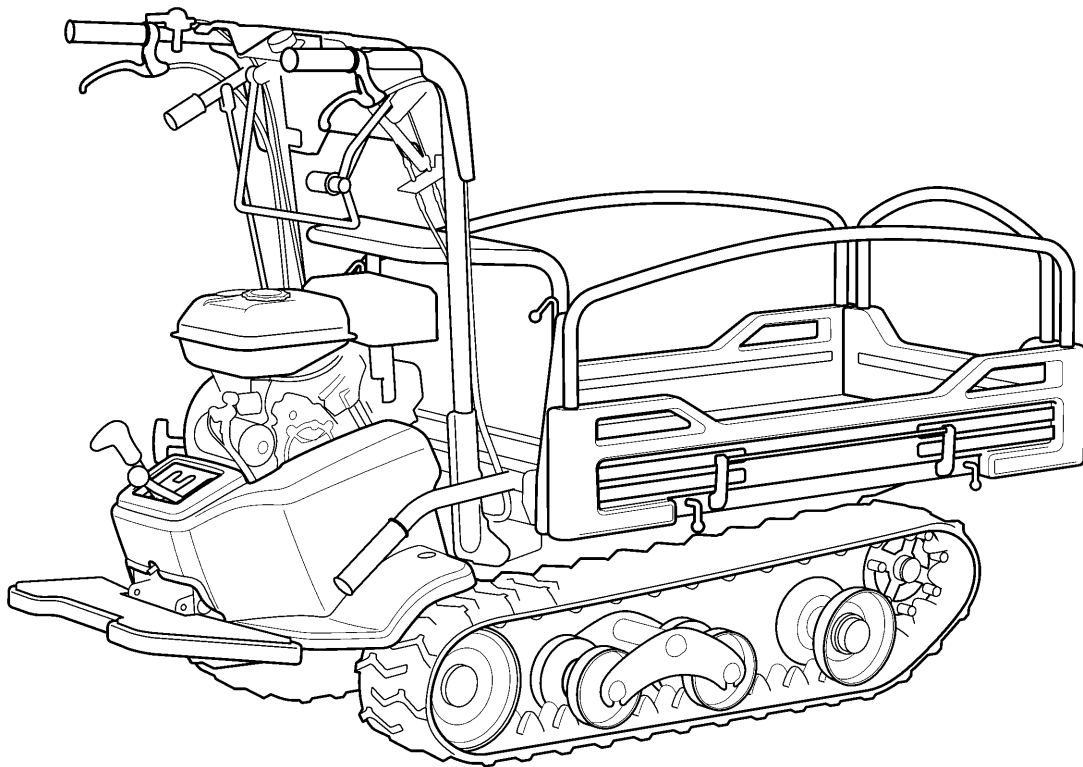

目 次

Table of Contents

3 5 7 2	0 0 0 A	エンジン (クボタ・国内・セルツキ) ENGINE (KUBOTA・DOMESTIC・ELECTRIC)	1
3 5 7 2	0 0 0 B	エンジン (ミツビシ・国内・セルツキ) ENGINE (MITSUBISHI・DOMESTIC・ELECTRIC)	2
3 5 7 2	0 0 0 C	エンジン (クボタ・国内・セルナシ) ENGINE (KUBOTA・DOMESTIC・RECOIL)	3
3 5 7 2	0 0 0 D	エンジン (ミツビシ・国内・セルナシ) ENGINE (MITSUBISHI・DOMESTIC・RECOIL)	4
3 5 7 2	0 0 0 E	エンジン (ミツビシ・CE・セルツキ) ENGINE (MITSUBISHI・CE・ELECTRIC)	5
3 5 7 2	0 0 0 F	エンジン (ミツビシ・CE・セルナシ) ENGINE (MITSUBISHI・CE・RECOIL)	6
3 5 7 2	0 0 0 G	エンジン ENGINE (ミツビシ・タカキタ・セルナシ)	7
3 5 7 2	0 2 0 B	デンソウ (クボタ・国内・セルツキ) ELECTRIC (KUBOTA・DOMESTIC・ELECTRIC)	8
3 5 7 2	0 2 0 A	デンソウ (ミツビシ・国内・セルツキ) ELECTRIC (MITSUBISHI・DOMESTIC・ELECTRIC)	9
3 5 7 2	0 2 0 C	デンソウ (クボタ・セルナシ) ELECTRIC (KUBOTA・RECOIL)	1 0
3 5 7 2	0 2 0 D	デンソウ (ミツビシ・国内・セルナシ) ELECTRIC (MITSUBISHI・DOMESTIC・RECOIL)	1 1
3 5 7 2	0 2 0 E	デンソウ (ミツビシ・CE・セルツキ) ELECTRIC (MITSUBISHI・CE・ELECTRIC)	1 2
3 5 7 2	0 2 0 F	デンソウ (ミツビシ・CE・セルナシ) ELECTRIC (MITSUBISHI・CE・RECOIL)	1 3
3 5 7 2	1 0 0 A	フレーム FRAME	1 4
3 5 7 2	1 1 0 A	ハンドル (国内) HANDLE (DOMESTIC)	1 5
3 5 7 2	1 1 0 B	ハンドル HANDLE (タカキタ)	1 6
3 5 7 2	1 1 5 A	ハンドル (CE) HANDLE (CE)	1 7
3 5 7 2	1 2 0 A	カバー COVER	1 8
3 5 7 2	1 2 0 B	カバー COVER (タカキタ)	1 9
3 5 7 2	1 3 0 A	フェンダー FENDER	2 0
3 5 7 2	2 0 0 A	ミッション TRANSMISSION	2 1
3 5 7 2	2 1 0 A	テンリン ROLLER	2 2
3 5 7 2	2 2 0 A	ユウドウリン IDLER	2 3
3 5 7 2	2 3 0 A	ドウリョクデンタツ POWER LINE	2 4
3 5 7 2	3 0 0 A	サイドクラッチ (クボタ・国内) SIDE CLUTCH (KUBOTA・DOMESTIC)	2 5
3 5 7 2	3 0 0 B	サイドクラッチ (ミツビシ・国内) SIDE CLUTCH (MITSUBISHI・DOMESTIC)	2 6
3 5 7 2	3 0 5 A	サイドクラッチ (ミツビシ・CE) SIDE CLUTCH (MITSUBISHI・CE)	2 7
3 5 7 2	3 1 0 A	クラッチ・ブレーキ (国内) CLUTCH・BRAKE (DOMESTIC)	2 8
3 5 7 2	3 1 5 A	クラッチ・ブレーキ (CE) CLUTCH・BRAKE (CE)	2 9

目 次

Table of Contents

3572	320A	チェンジ	GEAR SHIFT	30
3572	9903	ワゴンセット	(樹脂サイドフレーム)		
		WAGON set	(PLASTIC SLIDING PANEL)	31
3572	9904	ワゴンセット	(鉄板サイドフレーム)		
		WAGON set	(STEEL SLIDING PANEL)	32
3572	9902	ワゴンセット	(箱型三方開)		
		WAGON set	(FLAT BED OPENING 3 WAYS)	33~34
3569	490A	ドアロック	(箱型三方開)		
		LOWER LOCK	(FLAT BED OPENING 3 WAYS)	35
3572	485A	バケット	BUCKET	36
3572	500A	シュドウダンプ	BED LOCKING DEVICE	37
3572	600A	マーク	(サイドフレーム・国内・セルツキ)		
		MARK	(SLIDING PANEL・DOMESTIC・ELECTRIC)	38
3572	600B	マーク	(サイドフレーム・国内・セルナシ)		
		MARK	(SLIDING PANEL・DOMESTIC・RECOIL)	39
3572	600C	マーク	(箱形三方開・国内・セルツキ)		
		MARK	(FLAT BED OPENING 3 WAYS・DOMESTIC・ELECTRIC)	..	40
3572	600D	マーク	(箱形三方開・国内・セルナシ)		
		MARK	(FLAT BED OPENING 3 WAYS・DOMESTIC・RECOIL)	41
3572	600E	マーク	MARK (タカキタ)	42
3572	605A	マーク	(サイドフレーム・CE・セルツキ)		
		MARK	(SLIDING PANEL・CE・ELECTRIC)	43
3572	605B	マーク	(サイドフレーム・CE・セルナシ)		
		MARK	(SLIDING PANEL・CE・RECOIL)	44
3572	605C	マーク	(箱形三方開・CE・セルツキ)		
		MARK	(FLAT BED OPENING 3 WAYS・CE・ELECTRIC)	45
3572	605D	マーク	(箱形三方開・CE・セルナシ)		
		MARK	(FLAT BED OPENING 3 WAYS・CE・RECOIL)	46
3572	605E	マーク	(バケット・CE・セルツキ)		
		MARK	(BUCKET・CE・ELECTRIC)	47
3572	605F	マーク	(バケット・CE・セルナシ)		
		MARK	(BUCKET・CE・RECOIL)	48
3572	610A	フゾクヒン	(国内) ACCESSORIES (DOMESTIC)	49
3572	610B	フゾクヒン	(CE) ACCESSORIES (CE)	50
3573	9905	ワゴンセット	(箱型三方開 ワイド)		
		WAGON set	(FLAT BED OPENING 3 WAYS WIDE)	...	51~52
3573	490A	ドアロック	(箱型三方開 ワイド)		
		LOWER LOCK	(FLAT BED OPENING 3 WAYS WIDE)	...	53
3572	200B	ミッション	(タカキタ 芯金入) TRANSMISSION	54
3572	220B	ユウドウリン	(タカキタ 芯金入 アイドラ—体) IDLER	55
3572	0221 000	ダイヤグラム	(国内) DIAGRAM (DOMESTIC) ~NO.7852829	56
3572	0221 001	ダイヤグラム	(国内) DIAGRAM (DOMESTIC) NO.7852830~	57
3572	0221 100	ダイヤグラム	(CE) DIAGRAM (CE) ~NO.7852829	58
3572	0221 101	ダイヤグラム	(CE) DIAGRAM (CE) NO.7852830~	59
3572	0222 000	ダイヤグラム	(クボタ) DIAGRAM (KUBOTA)	60

3572 000C エンジン (クボタ・国内・セルナシ)
 ENGINE (KUBOTA ・ DOMESTIC ・ RECOIL)

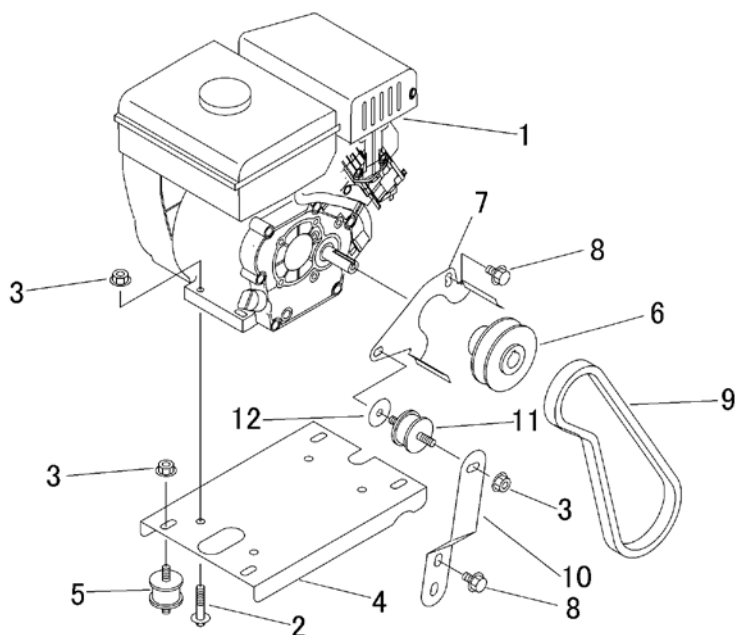

見出	部品番号	部品名称		個数	型 寸	互換性	適用号機	備考
NO.	PART NO.	PART NAME		Q'ty	DESCRIPTION	R/P	FROM ~ UP TO SERIAL NO.	REMARKS
1	3558 0003 000	エンジン	ENGINE	1				
2	K814 0108 040	Fボルト	BOLT	4				
3	F301 0108 000	Fナット	NUT	9				
4	3572 0005 000	ベース	BASE	1				
5	3533 0008 000	ホウシゴム	RUBBER	4				
6	3513 0006 000	エンジンプーリ	PULLEY	1				
7	3572 0011 000	ストップ	STOPPER	1				
8	K110 0108 016	Fボルト	BOLT	3				
9	0852 1600 028	Vベルト	V-BELT	1				
10	3572 0015 000	プレート	PLATE	1				
11	3611 0103 000	ホウシゴム	RUBBER	1				
12	0350 0170 832	PW	WASHER	1				

3572 000D エンジン (三菱・国内・セルナシ)
 ENGINE (MITSUBISHI・DOMESTIC・RECOIL)

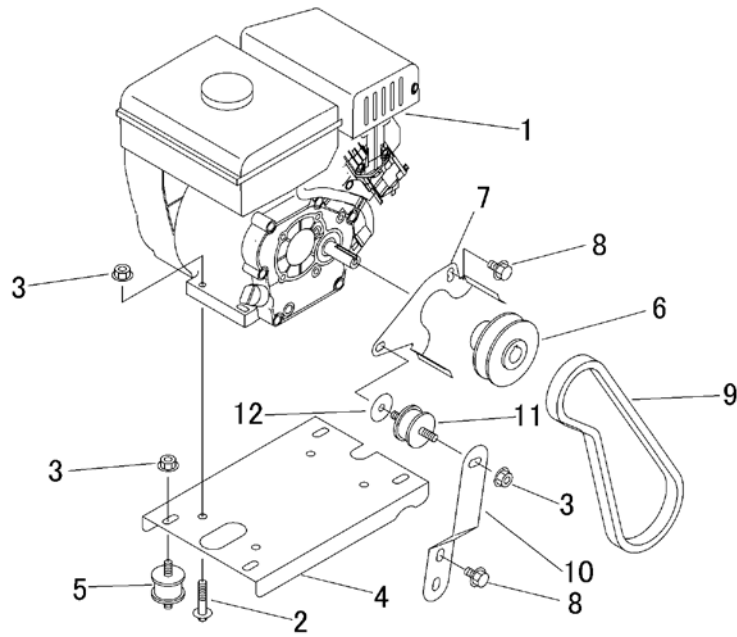

見出	部品番号	部品名称		個数	型 寸	互換性	適用号機	備考
NO.	PART NO.	PART NAME		Q'ty	DESCRIPTION	R/P	FROM ~ UP TO SERIAL NO.	REMARKS
1	3572 0003 000	エンジン	ENGINE	1			- No.7855375	
1	3572 0003 100	エンジン	ENGINE	1		B	No.7855376 -	
2	K814 0108 040	Fボルト	BOLT	4				
3	F301 0108 000	Fナット	NUT	9				
4	3572 0005 000	ベース	BASE	1				
5	3533 0008 000	ホウシゴム	RUBBER	4				
6	3513 0006 000	エンジンプーリ	PULLEY	1				
7	3572 0011 000	ストッパ	STOPPER	1				
8	K110 0108 016	Fボルト	BOLT	3				
9	0852 1600 028	Vベルト	V-BELT	1				
10	3572 0015 000	プレート	PLATE	1				
11	3611 0103 000	ホウシゴム	RUBBER	1				
12	0350 0170 828	PW	WASHER	1				

3572 000E エンジン (ミツビシ・CE・セルツキ)
 ENGINE (MITSUBISHI・CE・ELECTRIC)

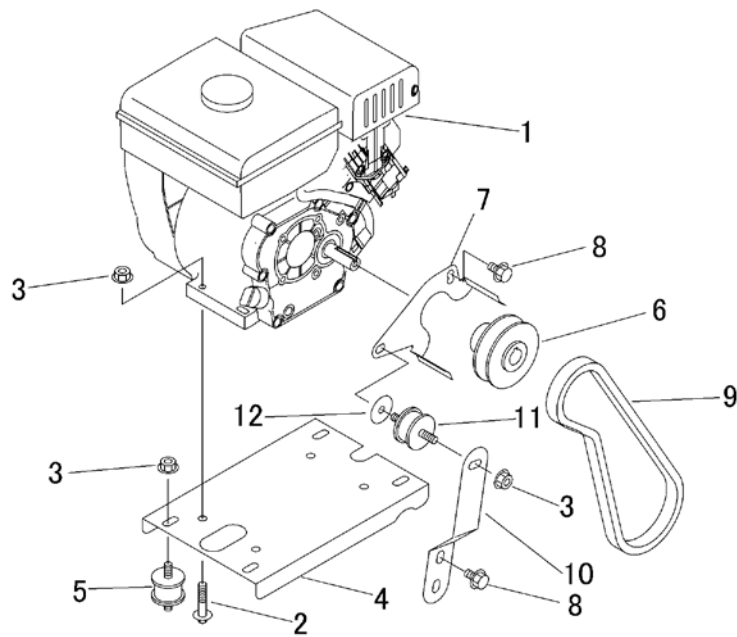

見出	部品番号	部品名称		個数	型 寸	互換性	適用号機	備 考
NO.	PART NO.	PART NAME		Q'ty	DESCRIPTION	R/P	FROM ~ UP TO SERIAL NO.	REMARKS
1	3569 0004 000	エンジン	ENGINE	1			- No.7855375	
1	3572 0007 000	エンジン	ENGINE	1		B	No.7855376 -	
2	K814 0108 040	Fボルト	BOLT	4				
3	F301 0108 000	Fナット	NUT	9				
4	3572 0005 000	ベース	BASE	1				
5	3533 0008 000	ホウシゴム	RUBBER	4				
6	3513 0006 000	エンジンプーリ	PULLEY	1				
7	3572 0011 000	ストップ	STOPPER	1				
8	K110 0108 016	Fボルト	BOLT	3				
9	0852 1600 028	Vベルト	V-BELT	1				
10	3572 0015 000	プレート	PLATE	1				
11	3611 0103 000	ホウシゴム	RUBBER	1				
12	0350 0170 828	PW	WASHER	1				

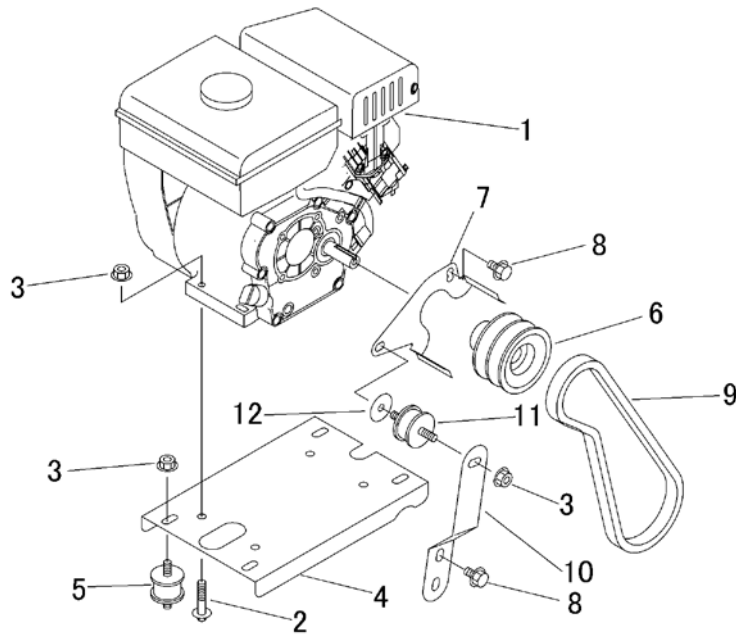

見出	部品番号	部品名称		個数	型 寸	互	適 用 号 機	備 考
NO.	PART NO.	PART NAME		Q'ty	DESCRIPTION	R/P	FROM ~ UP TO SERIAL NO.	REMARKS
1	3572 0003 000	エンジン	ENGINE	1			- No.7855375	
1	3572 0003 100	エンジン	ENGINE	1		B	No.7855376 -	
2	K814 0108 040	Fボルト	BOLT	4				
3	F301 0108 000	Fナット	NUT	9				
4	3572 0005 000	ベース	BASE	1				
5	3533 0008 000	ホウシゴム	RUBBER	4				
6	3513 6111 000	エンジンプーリ	PULLEY	1				
7	3572 0011 000	ストップ	STOPPER	1				
8	K110 0108 016	Fボルト	BOLT	3				
9	0852 1600 028	Vベルト	V-BELT	1				
10	3572 0015 000	プレート	PLATE	1				
11	3611 0103 000	ホウシゴム	RUBBER	1				
12	0350 0170 828	PW	WASHER	1				

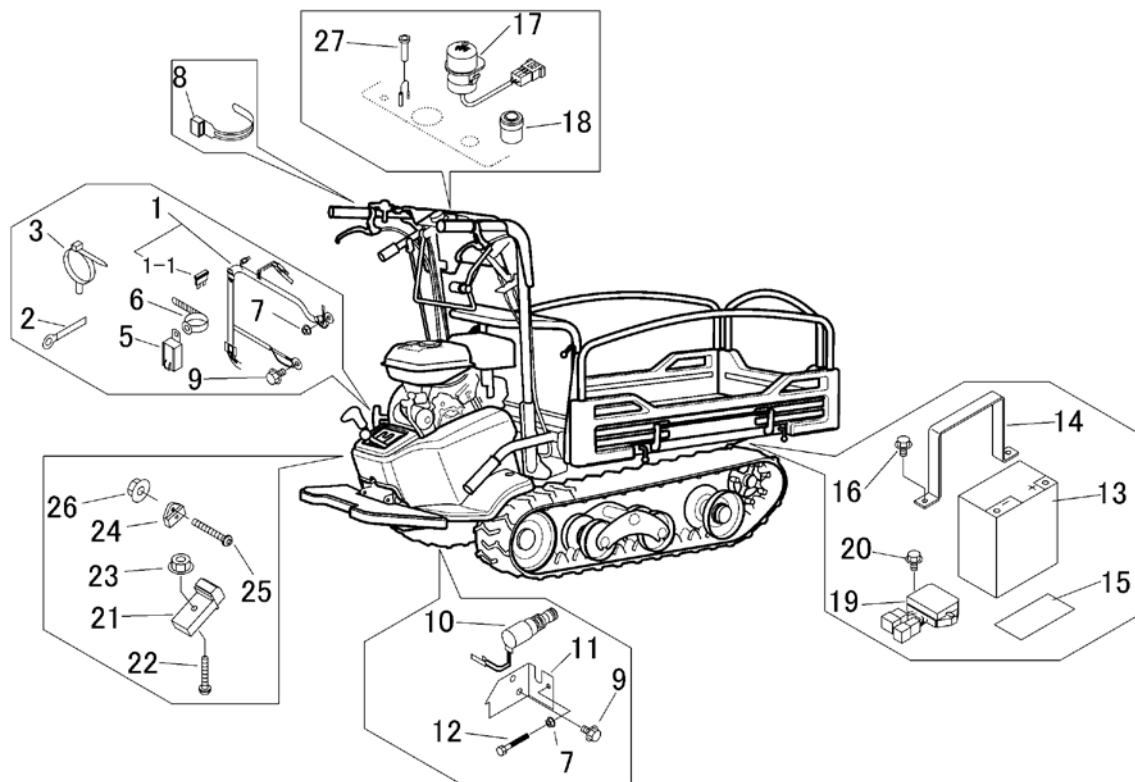

見出	部品番号	部品名称		個数	型 寸	互換性	適用号機	備考
NO.	PART NO.	PART NAME	Q'ty	DESCRIPTION	R/P	FROM ~ UP TO SERIAL NO.	REMARKS	
1	3572 0203 000	ハーネス	1	HARNESS				
1-1	0980 1001 504	ヒューズ	1	FUSE				
2	0050 2108 083	クランプ	2	CLAMP				
3	3715 0425 000	バンド	3	BAND				
5	3714 0491 000	リレー	1	RELAY				
6	3712 0315 000	クリップ	1	CLIP				
7	F300 0106 000	Fナット	2	NUT				
8	3513 3131 000	プラスチックバンド	4	BAND				
9	K110 0108 016	Fボルト	3	BOLT				
10	3566 0211 000	スイッチ	1	SWITCH			安全スイッチ	
11	3572 0212 000	ブラケット	1	BRACKET				
12	A100 0106 045	ボルト	1	BOLT				
13	3571 0207 000	バッテリー	1	BATTERY				
14	3572 0204 000	プレート	1	PLATE				
15	3524 0303 000	ゴム	1	RUBBER				
16	K700 0106 016	Fボルト	2	BOLT				
17	3563 0215 000	スイッチ	1	SWITCH			メインスイッチ	
18	3563 0217 000	スイッチ	1	SWITCH			スタータスイッチ	
19	3571 0209 001	レギュレータ	1	REGULATOR				
20	K700 0106 020	Fボルト	2	BOLT				
21	3572 0208 000	スイッチ	1	SWITCH				
22	H242 0105 020	ナベセムスB	1	SCREW				
23	F300 0105 001	Fナット	1	NUT				
24	3572 0207 000	マグネット	1	MAGNET				
25	A242 0104 012	ナベコネジ	1	SCREW				
26	F300 0104 001	Fナット	1	NUT				
27	3724 0457 000	ランプ	1	LAMP			警告ランプ	

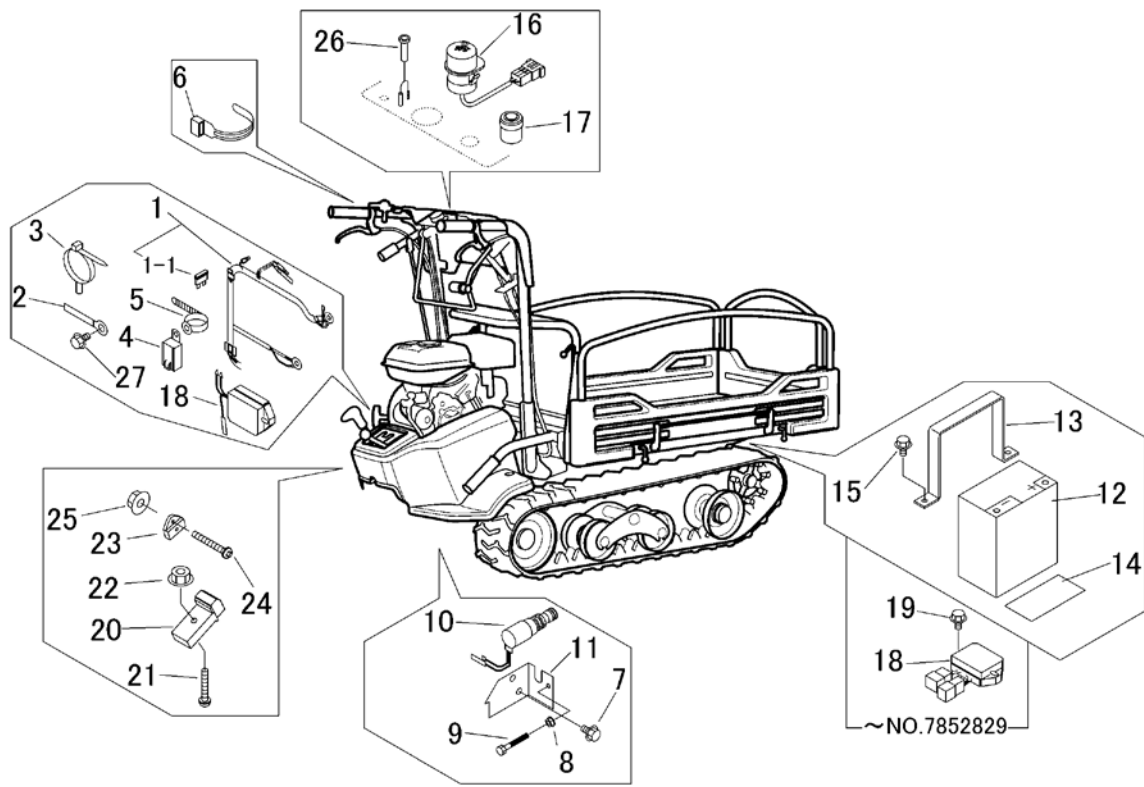

見出	部品番号	部品名称		個数	型 寸	互換性	適用号機	備考
NO.	PART NO.	PART NAME		Q'ty	DESCRIPTION	R/P	FROM ~ UP TO SERIAL NO.	REMARKS
1	3572 0202 000	ハーネス	HARNESS	1			~NO.7852829	
1	3572 0202 001	ハーネス	HARNESS	1		D	NO.7852830~	
1-1	0980 1001 504	ヒューズ	FUSE	1				
2	0050 2108 083	クランプ	CLAMP	3				
3	3715 0425 000	バンド	BAND	3				
4	3714 0491 000	リレー	RELAY	1				
5	3712 0315 000	クリップ	CLIP	1				
6	3513 3131 000	プラスチックバンド	BAND	4				
7	K110 0108 016	Fボルト	BOLT	2				
8	F300 0106 000	Fナット	NUT	1				
9	A100 0106 045	ボルト	BOLT	1				
10	3566 0211 000	スイッチ	SWITCH	1				安全スイッチ
11	3572 0212 000	ブラケット	BRACKET	1				
12	3571 0207 000	バッテリー	BATTERY	1				
13	3572 0204 000	プレート	PLATE	1				
14	3524 0303 000	ゴム	RUBBER	1				
15	K700 0106 016	Fボルト	BOLT	2				
16	3563 0215 000	スイッチ	SWITCH	1				メインスイッチ
17	3563 0217 000	スイッチ	SWITCH	1				スタータスイッチ
18	3571 0209 001	レギュレータ	REGULATOR	1			~NO.7852829	
18	ZMKE60001AA	レギュレータ	REGULATOR	1		D	NO.7852830~	for Engine
19	K700 0106 020	Fボルト	BOLT	2		D	~NO.7852829	
20	3572 0208 000	スイッチ	SWITCH	1				
21	H242 0105 020	ナベセムスB	SCREW	1				
22	F300 0105 001	Fナット	NUT	1				
23	3572 0207 000	マグネット	MAGNET	1				
24	A242 0104 012	ナベコネジ	SCREW	1				
25	F300 0104 001	Fナット	NUT	1				
26	3724 0457 000	ランプ	LAMP	1				警告ランプ
27	H204 0105 010	セムスB	BOLT	1		D	~NO.7852829	

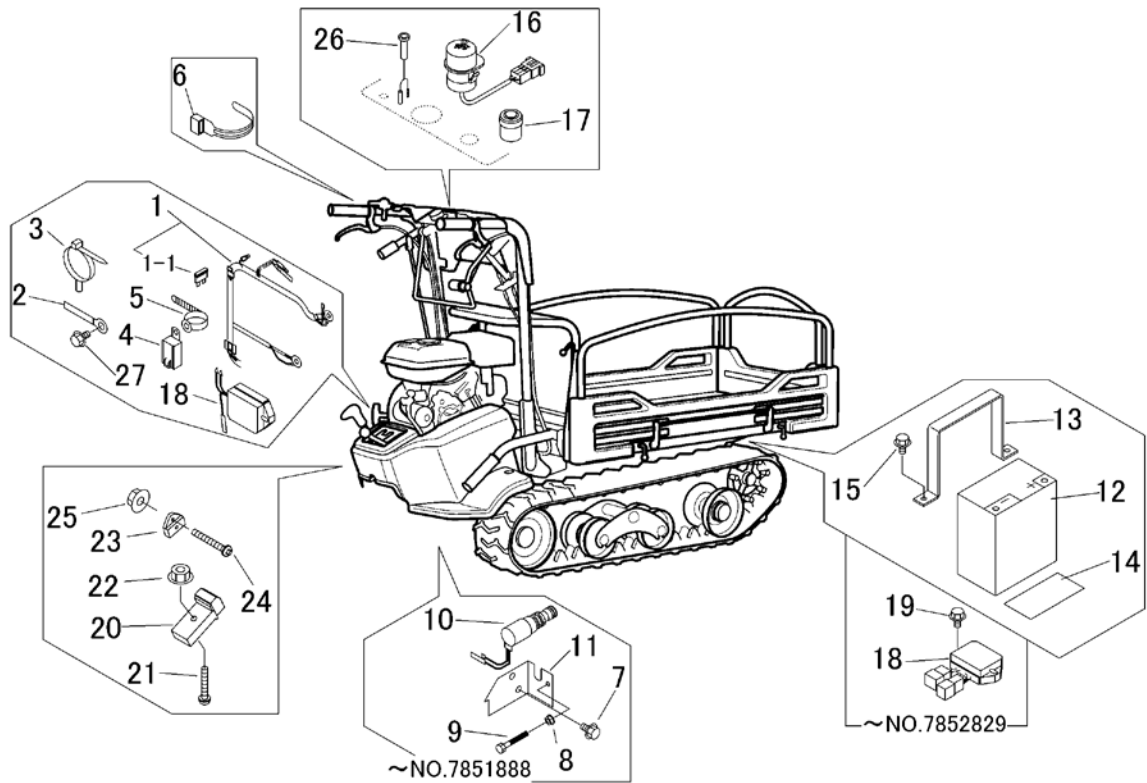

見出	部品番号	部品名称		個数	型 寸	互換性	適用号機	備考
NO.	PART NO.	PART NAME	Q'ty	DESCRIPTION	R/P	FROM ~ UP TO SERIAL NO.	REMARKS	
1	3572 0209 000	ハーネス	HARNESS	1			~NO.7852829	
1	3572 0209 001	ハーネス	HARNESS	1		D	NO.7852830~	
1-1	0980 1001 504	ヒューズ	FUSE	1				
2	0050 2108 083	クランプ	CLAMP	3				
3	3715 0425 000	バンド	BAND	3				
4	3714 0491 000	リレー	RELAY	1				
5	3712 0315 000	クリップ	CLIP	1				
6	3513 3131 000	プラスチックバンド	BAND	4				
7	K110 0108 016	Fボルト	BOLT	2		A	~NO.7851888	
8	F300 0106 000	Fナット	NUT	1		A	~NO.7851888	
9	A100 0106 045	ボルト	BOLT	1		A	~NO.7851888	
10	3566 0211 000	スイッチ	SWITCH	1		A	~NO.7851888	安全スイッチ
11	3572 0212 000	ブラケット	BRACKET	1		A	~NO.7851888	
12	3571 0207 000	バッテリー	BATTERY	1				
13	3572 0204 000	プレート	PLATE	1				
14	3524 0303 000	ゴム	RUBBER	1				
15	K700 0106 016	Fボルト	BOLT	2				
16	3569 0206 000	スイッチ	SWITCH	1				メインスイッチ
17	3563 0217 000	スイッチ	SWITCH	1				スタータスイッチ
18	3571 0209 001	レギュレータ	REGULATOR	1			~NO.7852829	
18	ZMKE60001AA	レギュレータ	REGULATOR	1		D	NO.7852830~	for Engine
19	K700 0106 020	Fボルト	BOLT	2		D	~NO.7852829	
20	3572 0208 000	スイッチ	SWITCH	1				
21	H242 0105 020	ナベセムスB	SCREW	1				
22	F300 0105 001	Fナット	NUT	1				
23	3572 0207 000	マグネット	MAGNET	1				
24	A242 0104 012	ナベコネジ	SCREW	1				
25	F300 0104 001	Fナット	NUT	1				
26	3724 0457 000	ランプ	LAMP	1				警告ランプ
27	H204 0105 010	セムスB	BOLT	1		D	~NO.7852829	

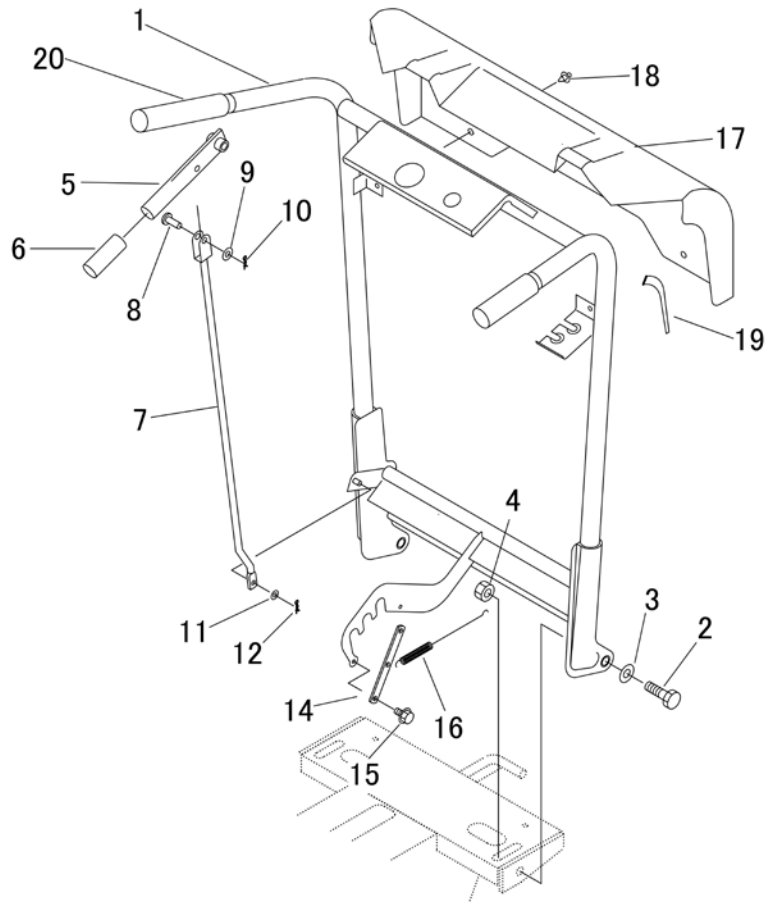

見出 NO.	部品番号 PART NO.	部品名称 PART NAME	個数 Q'ty	型 寸 DESCRIPTION	互 換 性 R/P	適用号機 FROM ~ UP TO SERIAL NO.	備 考 REMARKS
1	3572 1101 100	ハンドルAssy	1	HANDLE		~NO.7852770	幅 640
1	3572 1101 001	ハンドルAssy	1	HANDLE	D	NO.7852771~	幅 550
2	A114 0112 040	ボルト	2	BOLT			
3	0350 0151 226	PW	2	WASHER			
4	A301 0112 003	ナット	2	NUT			
5	3572 1126 000	レバー	1	LEVER			
6	3572 1128 000	グリップ	1	GRIP			
7	3572 1129 000	ロッド	1	ROD			
8	0562 0108 022	ヒラアタマピン	1	PIN			
9	0350 0140 818	PW	1	WASHER			
10	0523 0108 000	スナップピン	1	PIN SNAP			
11	0350 0130 613	PW	1	WASHER			
12	0523 0106 000	スナップピン	1	PIN SNAP			
14	3572 1133 000	プレート	1	PLATE			
15	K700 0106 016	Fボルト	2	BOLT			
16	3625 4401 000	バネ	1	SPRING			
17	3572 1135 000	カバー	1	COVER		~NO.7855375	Hillary
17	3572 1138 000	カバー	1	COVER	D	NO.7855376~	Hillary
18	3718 1433 000	フッククリップ	4	CLIP			
19	3572 1141 000	ゴム	1	RUBBER			
20	3592 1142 000	グリップ	2	GRIP			

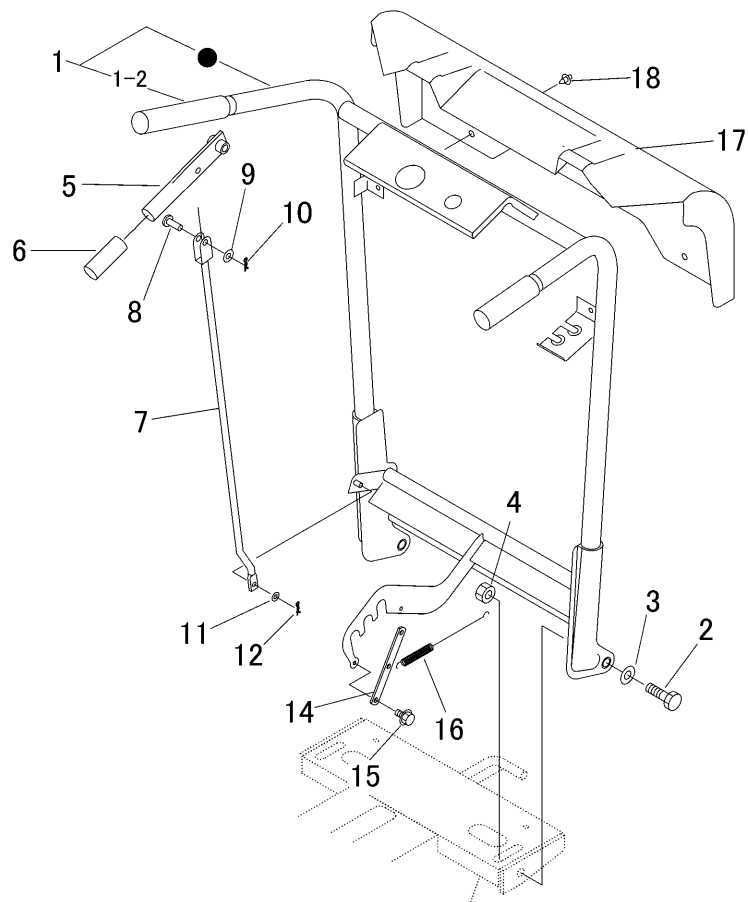

見出	部品番号	部品名称		個数	型 寸	互 換 性	適 用 号 機	備 考
NO.	PART NO.	PART NAME		Q'ty	DESCRIPTION	R/P	FROM ~ UP TO SERIAL NO.	REMARKS
1	3572 1101 100	ハンドルAssy	HANDLE	1			~NO.7852770	幅 640
1	3572 1101 101	ハンドルAssy	HANDLE	1		D	NO.7852771~	幅 550
1-2	3572 1125 000	グリップ	GRIP	2				
2	A114 0112 040	ボルト	BOLT	2				
3	0350 0151 226	PW	WASHER	2				
4	A301 0112 003	ナット	NUT	2				
5	3572 1126 000	レバー	LEVER	1				
6	3572 1128 000	グリップ	GRIP	1				
7	3572 1129 000	ロッド	ROD	1				
8	0562 0108 022	ヒラアタマピン	PIN	1				
9	0350 0140 818	PW	WASHER	1				
10	0523 0108 000	スナップピン	PIN SNAP	1				
11	0350 0130 613	PW	WASHER	1				
12	0523 0106 000	スナップピン	PIN SNAP	1				
14	3572 1133 000	プレート	PLATE	1				
15	K700 0106 016	Fボルト	BOLT	2				
16	3625 4401 000	バネ	SPRING	1				
17	3572 1136 000	カバー	COVER	1			~NO.7855375	タキタ
17	3572 1139 000	カバー	COVER	1		D	NO.7855376~	タキタ
18	3718 1433 000	プッシュリベット	CLIP	4				

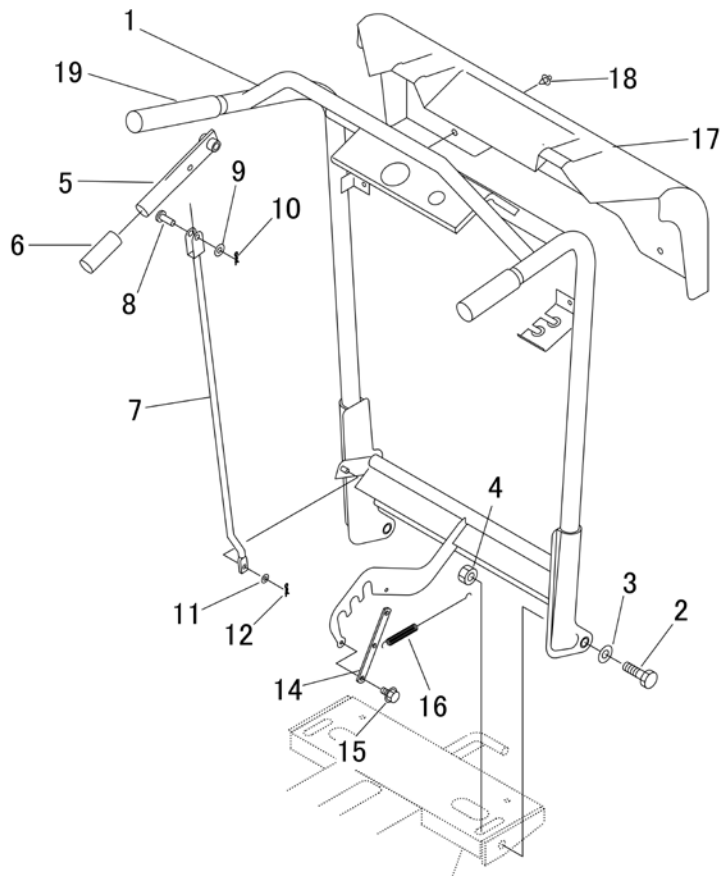

見出 NO.	部品番号 PART NO.	部品名称 PART NAME	個数 Q'ty	型 寸 DESCRIPTION	互 換 性 R/P	適 用 号 機 FROM ~ UP TO SERIAL NO.	備 考 REMARKS
1	3572 1151 000	ハンドルAssy	1	HANDLE			
2	A114 0112 040	ボルト	2	BOLT			
3	0350 0151 226	PW	2	WASHER			
4	A301 0112 003	ナット	2	NUT			
5	3572 1126 000	レバー	1	LEVER			
6	3572 1128 000	グリップ	1	GRIP			
7	3572 1179 000	ロッド	1	ROD			
8	0562 0108 022	ヒラアタマピン	1	PIN			
9	0350 0140 818	PW	1	WASHER			
10	0523 0108 000	スナップピン	1	PIN SNAP			
11	0350 0130 613	PW	1	WASHER			
12	0523 0106 000	スナップピン	1	PIN SNAP			
14	3572 1133 000	プレート	1	PLATE			
15	K700 0106 016	Fボルト	2	BOLT			
16	3625 4401 000	バネ	1	SPRING			
17	3572 1185 000	カバー	1	COVER		~NO.7855375	
17	3572 1186 000	カバー	1	COVER	D	NO.7855376~	
18	3718 1433 000	フッククリップ	4	CLIP			
19	3592 1142 000	グリップ	2	GRIP			

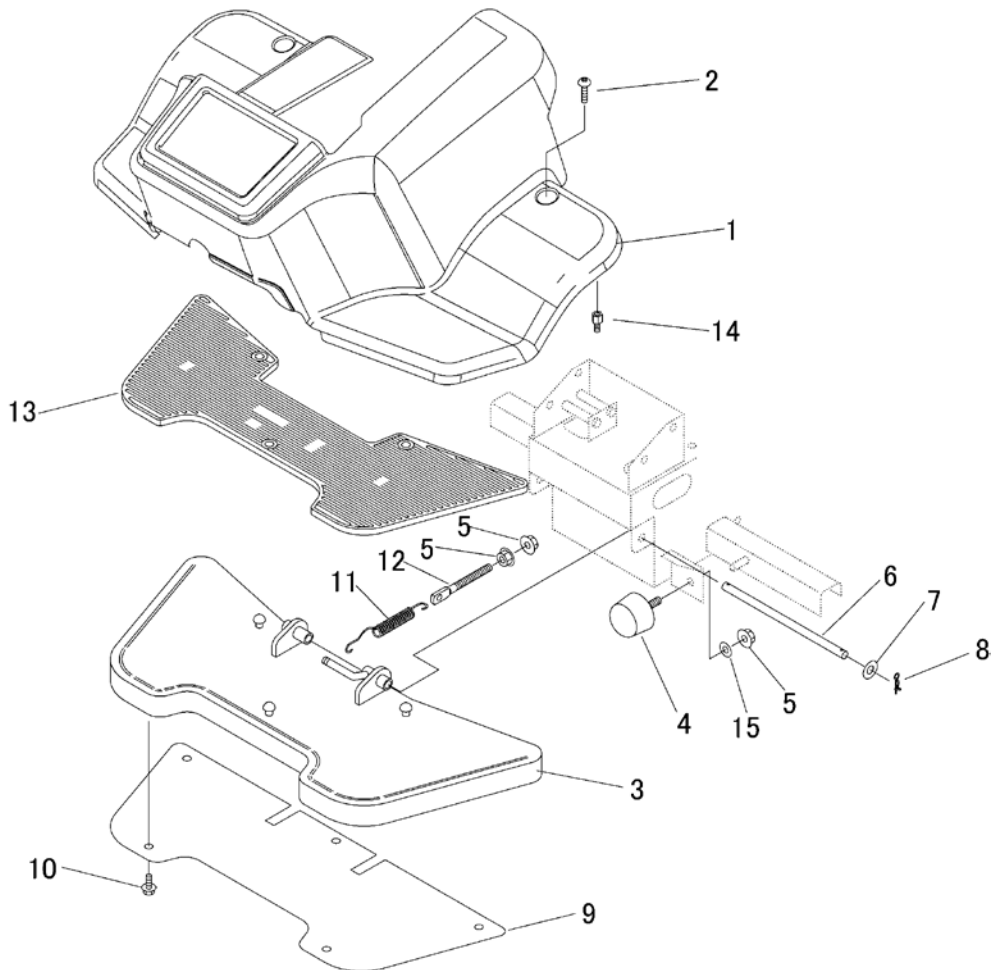

見出	部品番号	部品名称		個数	型 寸	互換性	適用号機	備考
NO.	PART NO.	PART NAME	Q'ty	DESCRIPTION	R/P	FROM ~ UP TO SERIAL NO.	REMARKS	
1	3572 1301 000	カバー	COVER	1			~NO.7851599	
1	3579 1301 000	カバー	COVER	1		D	NO.7851600~	
2	A252 0560 020	トラスコネジ	SCREW	2			~NO.7851599	
2	A252 0560 035	トラスコネジ	SCREW	2		D	NO.7851600~	
3	3572 1311 000	ステップ	STEP	1				
4	3661 1661 000	ストッパ	RUBBER	2				
5	F301 0108 000	ナット	NUT	4				
6	3572 1324 000	ピン	PIN	1				
7	0350 0141 022	PW	WASHER	2				
8	0523 0108 000	スナップピン	PIN SNAP	2				
9	3572 1325 000	プレート	PLATE	1				
10	K700 0106 016	ボルト	BOLT	5				
11	3572 1331 000	スプリング	SPRING	1				
12	3606 2015 000	テンションハリロッド	BOLT	1				
13	3572 1333 000	マット	MAT	1				
14	3572 1335 000	スペーサー	SPACER	2		D	~NO.7851599	
15	0350 0140 818	PW	WASHER	2				

注1) NO.1,NO.2は、セット交換にて新旧部品の互換性があります。

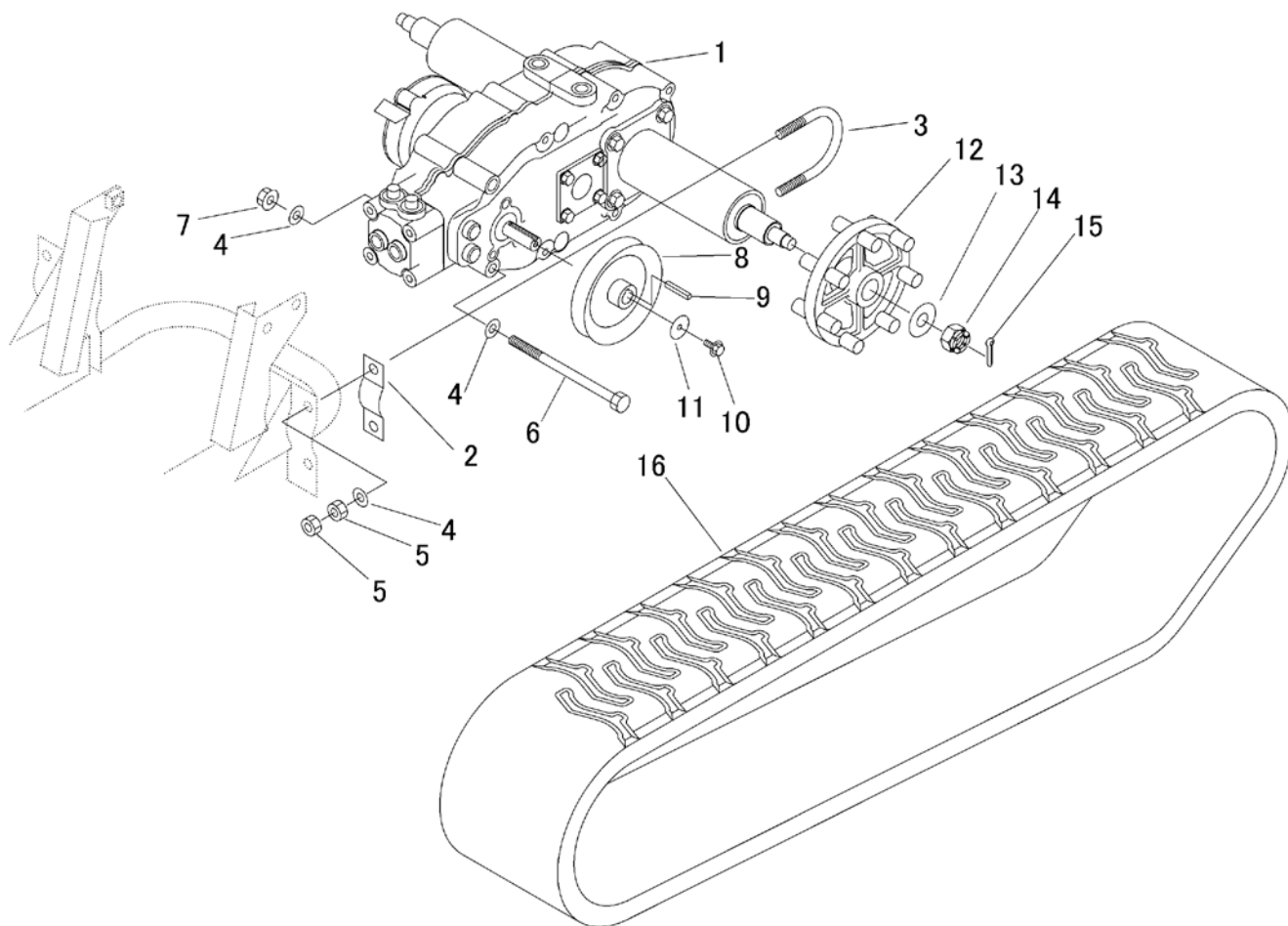

見出	部品番号	部品名称		個数	型 寸	互換性	適用号機	備 考
NO.	PART NO.	PART NAME	Q'ty	DESCRIPTION	R/P	FROM ~ UP TO SERIAL NO.	REMARKS	
1	7318 000J 500	ミッションASSY	TRANSMISSION	1				
2	3513 2001 000	プレート	PLATE	2				
3	3509 2001 000	Uボルト	BOLT	2				
4	0350 0141 022	PW	WASHER	6				
5	A301 0110 001	ナット	NUT	8				
6	A104 0110 160	ボルト	BOLT	1				
7	F301 0110 000	Fナット	NUT	1				
8	3572 2005 100	プーリ	PULLEY	1				
9	0571 0005 035	キー	KEY	1				
10	K700 0606 016	Fボルト	BOLT	1				
11	0350 0160 628	PW	WASHER	1				
12	3533 2008 000	スプロケット	SPROCKET	2				
13	0350 0171 640	PW	WASHER	2				
14	A310 0101 620	キャスルナット	NUT	2				
15	0520 0140 032	ワリピン	PIN SPLIT	2				
16	3572 2021 000	クローラ	CRAWLER	2				

3572 310A クラッチ・ブレーキ (国内)
 CLUTCH・BRAKE (DOMESTIC)

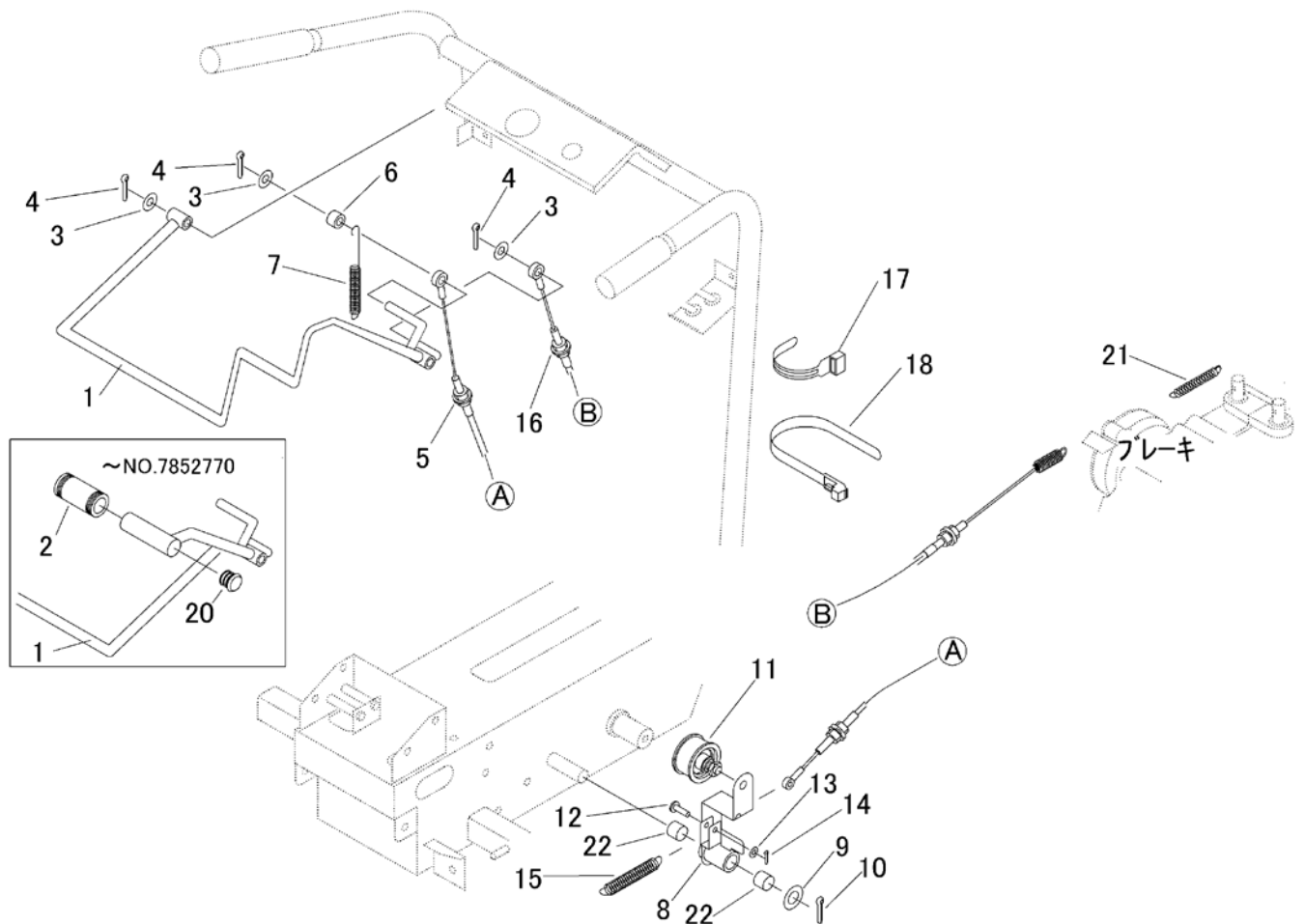

見出	部品番号	部品名称		個数	型 寸	互換性	適用号機	備 考
NO.	PART NO.	PART NAME		Q'ty	DESCRIPTION	R/P	FROM ~ UP TO SERIAL NO.	REMARKS
1	3572 3101 000	レバー	LEVER	1			~NO.7852770	
1	3572 3108 000	レバー	LEVER	1		D	NO.7852771~	
2	3572 3111 000	グリップ	GRIP	1		D	~NO.7852770	
3	0350 0141 022	PW	WASHER	3				
4	0520 0125 020	ワリピン	PIN SPLIT	3				
5	3572 3112 000	ワイヤー	WIRE	1				クラッチ
6	3513 3109 000	カラ	PIPE	1				
7	3513 3111 000	スプリング	SPRING	1				
8	3572 3115 000	テンションアーム	TENSION ARM	1				
9	0350 0161 630	PW	WASHER	1				
10	0520 0132 032	ワリピン	PIN SPLIT	1				
11	3535 3121 000	テンションプーリ	PULLEY	1				
12	0562 0106 021	ヒラアタマピン	PIN	1				
13	0350 0130 613	PW	WASHER	1				
14	0520 0120 012	ワリピン	PIN SPLIT	1				
15	5201 3209 000	スプリング	SPRING	1				
16	3572 3113 000	ワイヤー	WIRE	1				ブレーキ
17	3513 3131 000	プラスチックバンド	BAND	1				
18	3637 0254 000	プラスチックバンド	BAND	1				
20	3533 4216 000	キャップ	CAP	1		D	~NO.7852770	
21	3205 2005 000	スプリング	SPRING	1				
22	0796 0161 815	DUブッシュ	BUSH	2				

3572 315A クラッチ・ブレーキ (CE)
CLUTCH・BRAKE (CE)

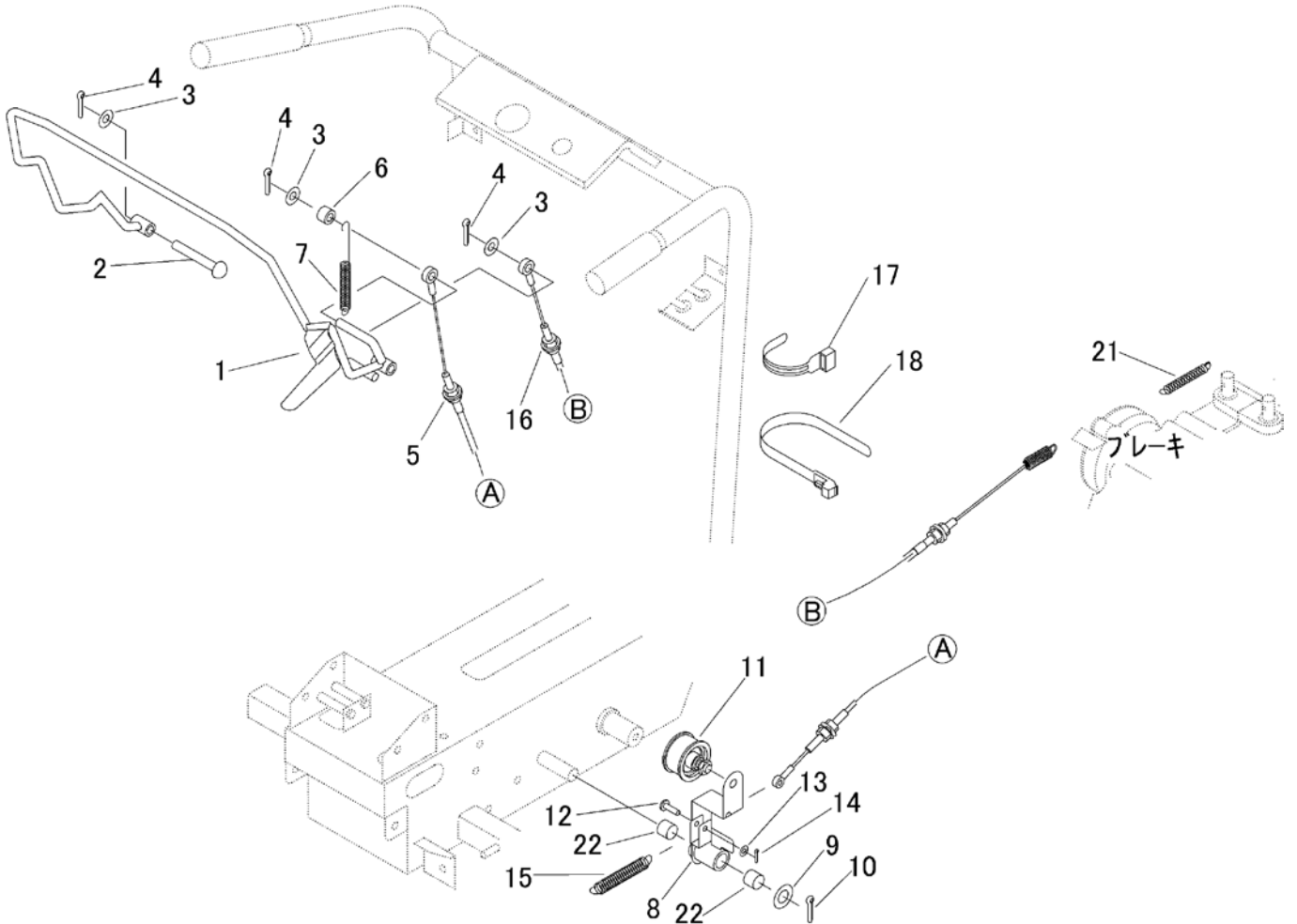

見出 NO.	部品番号 PART NO.	部品名称 PART NAME	個数 Q'ty	型 寸 DESCRIPTION	互 換 性 R/P	適 用 号 機 FROM ~ UP TO SERIAL NO.	備 考 REMARKS
1	3572 3151 000	レバー	1	black		old part	
1	3572 3151 001	レバー	1	white		new part	
2	0560 0110 070	ホイルチューブピン	1				
3	0350 0141 022	PW	3				
4	0520 0125 020	ワリピン	3				
5	3572 3161 000	ワイヤー	1				clutch
6	3513 3109 000	カラー	1				
7	3572 3163 000	スプリング	1				
8	3572 3115 000	テンションアーム	1				
9	0350 0161 630	PW	1				
10	0520 0132 032	ワリピン	1				
11	3535 3121 000	テンションプーリ	1				
12	0562 0106 021	ヒラアタマピン	1				
13	0350 0130 613	PW	1				
14	0520 0120 012	ワリピン	1				
15	5201 3209 000	スプリング	1				
16	3572 3168 000	ワイヤー	1				brake
17	3513 3131 000	プラスチックバンド	1				
18	3637 0254 000	プラスチックバンド	1				
21	3205 2005 000	スプリング	1				
22	0796 0161 815	DUブッシュ	2				

I.C.) indicates that a new part can replace an old part, but not vice versa.

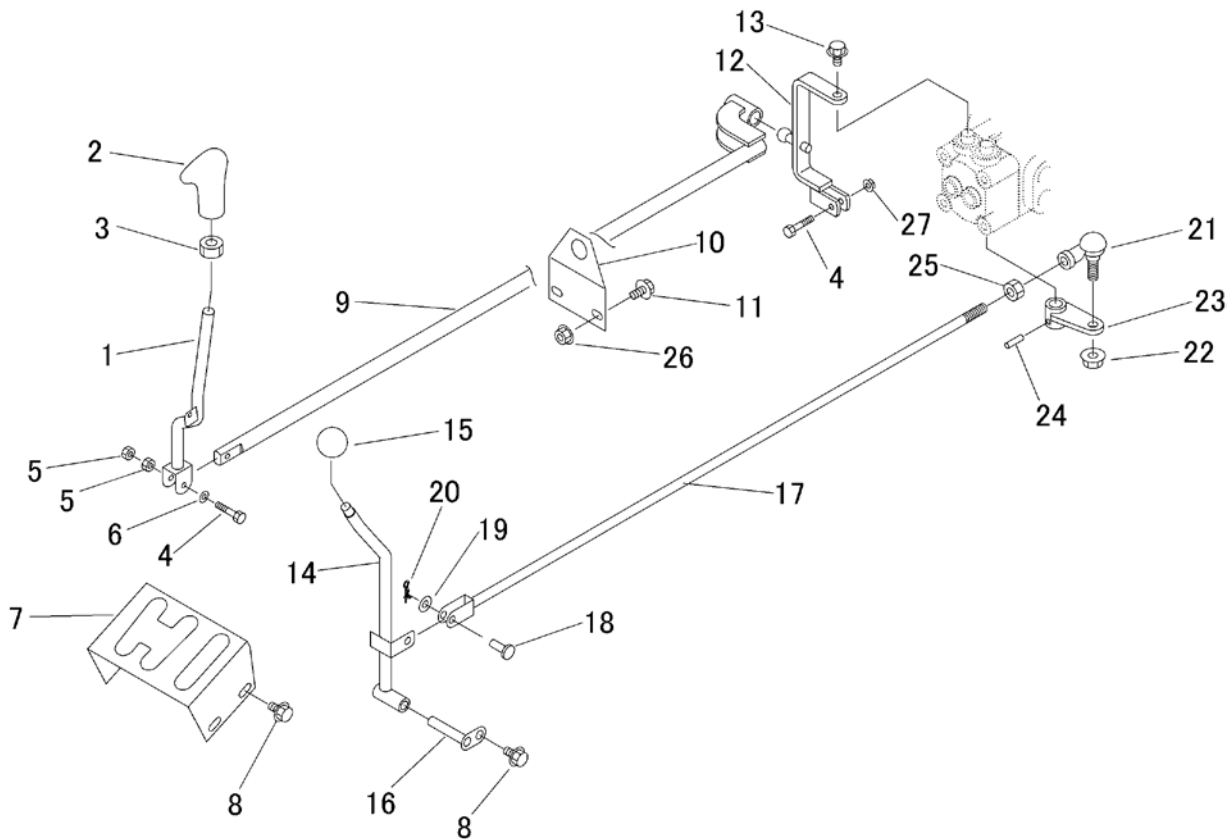

見出 NO.	部品番号 PART NO.	部品名称 PART NAME	個数 Q'ty	型 寸 DESCRIPTION	互 換 性 R/P	適 用 号 機 FROM ~ UP TO SERIAL NO.	備 考 REMARKS
1	3572 3201 000	レバー	1	LEVER			
2	3572 3203 000	グリップ	1	GRIP			
3	A303 0112 003	ナット	1	NUT			
4	K804 0106 030	Fボルト	2	BOLT			
5	A300 0106 001	ナット	2	NUT			
6	0350 0140 618	PW	1	WASHER			
7	3572 3204 000	プレート	1	PLATE			
8	K110 0108 016	Fボルト	4	BOLT			
9	3572 3211 000	チェンジロッド	1	ROD			
10	3572 3217 000	プレート	1	PLATE			
11	K710 0108 020	Fボルト	2	BOLT			
12	3572 3221 000	ブラケット	1	BRACKET			
13	K710 0608 016	Fボルト	1	BOLT			
14	3572 3225 000	レバー	1	LEVER			
15	3572 3229 000	グリップ	1	GRIP			
16	3572 3231 000	ピン	1	PIN			
17	3572 3235 000	ボルト	1	BOLT			
18	0562 0108 022	ヒラアタマピン	1	PIN			
19	0350 0140 818	PW	1	WASHER			
20	0523 0108 000	スナップピン	1	PIN SNAP			
21	3627 3318 100	リンクボール	1	LINK BALL			
22	F301 0110 000	Fナット	1	NUT			
23	3572 3238 000	アーム	1	ARM			
24	0550 0006 025	スプリングピン	1	PIN			
25	A301 0110 003	ナット	1	NUT			
26	F301 0108 000	Fナット	2	NUT			
27	F300 0106 000	Fナット	1	NUT			

3572 9903 ワゴンセット (樹脂サイドフレーム)

WAGON set (PLASTIC SLIDING PANEL)

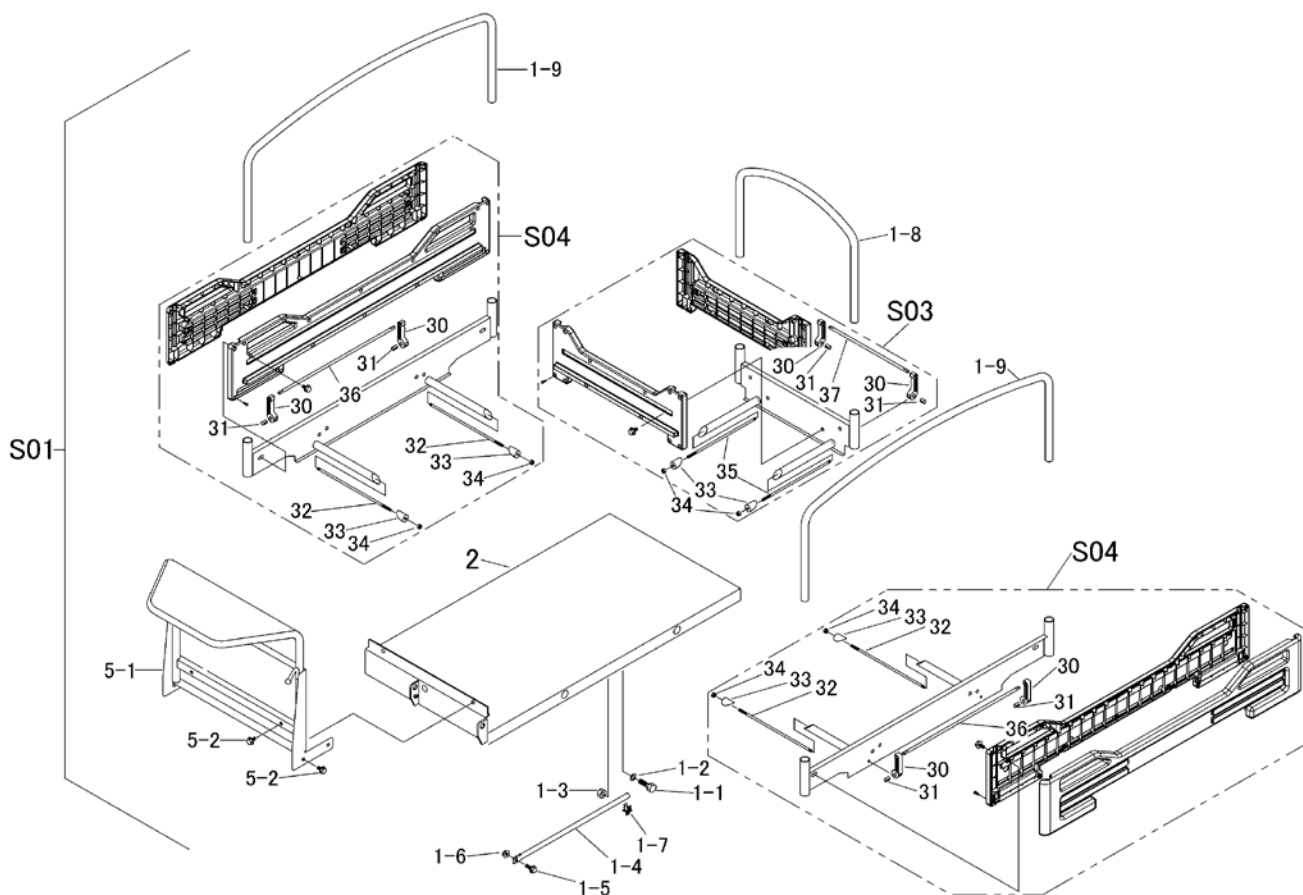

見出	部品番号	部品名称		個数	型 寸	互換性	適用号機	備 考
NO.	PART NO.	PART NAME	Q'ty	DESCRIPTION	R/P	FROM ~ UP TO SERIAL NO.	REMARKS	
S01	3572 9903 000	ワゴンセット	1	WAGON set		1-1 ~ 1-9,2,S03,S04,5-1,5-2を含む		
1-1	A050 0112 040	ボルト7T	2	BOLT				
1-2	0350 0151 222	PW	2	WASHER				
1-3	A301 0112 001	ナット	2	NUT				
1-4	3572 4011 000	ロッド	1	ROD				
1-5	K710 0108 025	Fボルト	1	BOLT				
1-6	A301 0108 001	ナット	1	NUT				
1-7	3572 4013 000	クリップ	1	CLIP				
1-8	3572 4228 000	パイプ	1	PIPE		~NO.7852403	丸型	
1-8	3569 4228 000	パイプ	1	PIPE	A	NO.7852404~	角型	
1-9	3572 4321 000	パイプ	2	PIPE		~NO.7852403	丸型	
1-9	3514 4711 000	パイプ	2	PIPE	A	NO.7852404~	角型	
2	3575 4151 000	ニタイフレーム	1	FRAME			STEEL	
S03	3569 420A 000	フロントフレームクミタテ	1	FRONT PANEL set				
S04	3569 9904 000	サイドフレームクミタテ	2	SIDE PANEL set			樹脂	
5-1	3572 4401 000	パネル	1	PANEL				
5-2	K110 0108 016	Fボルト	6	BOLT				
30	3569 4221 000	アーム	6	ARM			(補修用)	
31	3566 4213 000	ピン	6	PIN			(補修用)	
32	3569 4308 000	ボルト	4	BOLT			(補修用)	
33	3569 4222 000	ピン	6	PIN			(補修用)	
34	A350 0106 002	Uナット	6	NUT			(補修用)	
35	3569 4215 001	ボルト	2	BOLT			(補修用)	
36	3569 4311 000	ピン	2	PIN			(補修用)	
37	3569 4223 000	ピン	1	PIN			(補修用)	

3572 9904 ワゴンセット (鉄板サイドフレーム)
 WAGON set (STEEL SLIDING PANEL)

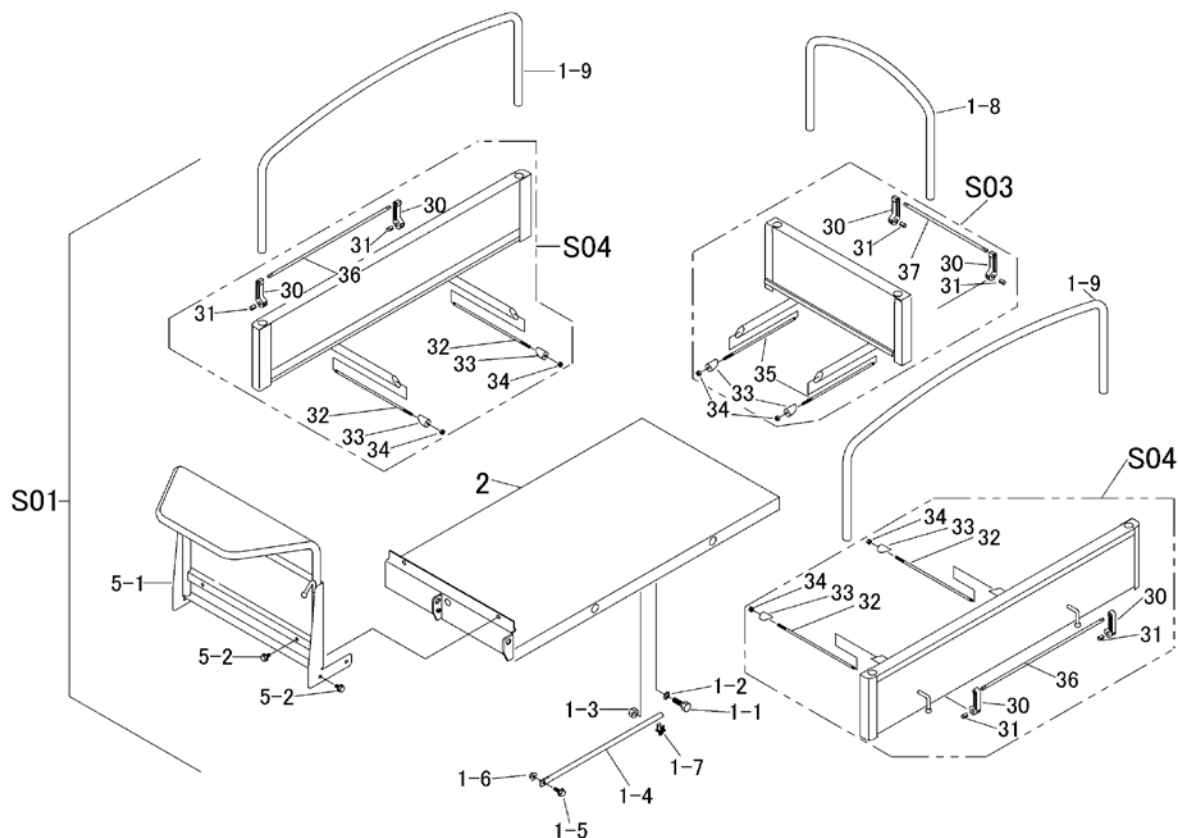

見出	部品番号	部品名称		個数	型 寸	互換性	適用号機	備考
NO.	PART NO.	PART NAME	Q'ty	DESCRIPTION	R/P	FROM ~ UP TO SERIAL NO.	REMARKS	
S01	3572 9904 000	ワゴンセット	1	WAGON set		1-1 ~ 1-9,2,S03,S04,5-1,5-2を含む		
1-1	A050 0112 040	ボルト7T	2	BOLT				
1-2	0350 0151 222	PW	2	WASHER				
1-3	A301 0112 001	ナット	2	NUT				
1-4	3572 4011 000	ロッド	1	ROD				
1-5	K710 0108 025	Fボルト	1	BOLT				
1-6	A301 0108 001	ナット	1	NUT				
1-7	3572 4013 000	クリップ	1	CLIP				
1-8	3572 4228 000	パイプ	1	PIPE		~NO.7852403	丸型	
1-8	3569 4228 000	パイプ	1	PIPE	A	NO.7852404~	角型	
1-9	3572 4321 000	パイプ	2	PIPE		~NO.7852403	丸型	
1-9	3514 4711 000	パイプ	2	PIPE	A	NO.7852404~	角型	
2	3575 4151 000	ニダイフレーム	1	FRAME			STEEL	
S03	3573 460A 000	ホジョフレームクミタテ	1	FRONT PANEL set				
S04	3573 9906 000	サイドフレームクミタテ	2	SIDE PANEL set				
5-1	3572 4401 000	パネル	1	PANEL				
5-2	K110 0108 016	Fボルト	6	BOLT				
30	3569 4221 000	アーム	6	ARM			(補修用)	
31	3566 4213 000	ピン	6	PIN			(補修用)	
32	3569 4308 000	ボルト	4	BOLT			(補修用)	
33	3569 4222 000	ピン	6	PIN			(補修用)	
34	A350 0106 002	Uナット	6	NUT			(補修用)	
35	3569 4215 001	ボルト	2	BOLT			(補修用)	
36	3569 4311 000	ピン	2	PIN			(補修用)	
37	3569 4223 000	ピン	1	PIN			(補修用)	

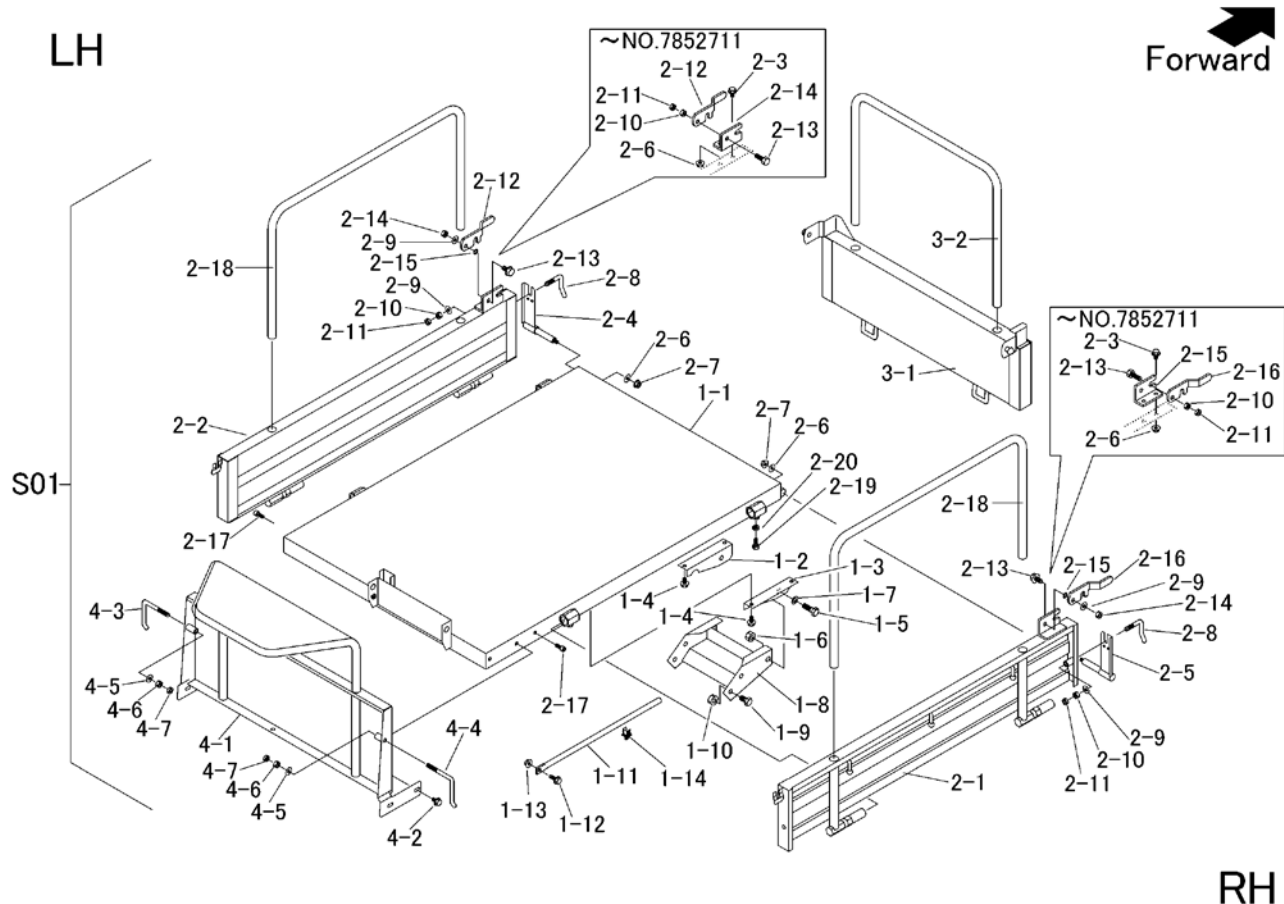

見出	部品番号	部品名称	個数	型 寸	互 換 性	適用号機	備 考
NO.	PART NO.	PART NAME	Q'ty	DESCRIPTION	R/P	FROM ~ UP TO SERIAL NO.	REMARKS
S01	3572 9902 000	ワゴンセット	1	WAGON set			
1-1	3569 4501 000	ニダiframeクミタテ	1	FRAME			
1-2	3572 4525 000	ブラケット	1	BRACKET			
1-3	3572 4527 000	ブラケット	1	BRACKET			
1-4	K110 0108 016	Fボルト	4	BOLT			
1-5	A050 0112 040	ボルト7T	2	BOLT			
1-6	A301 0112 001	ナット	2	NUT			
1-7	0350 0151 222	PW	2	WASHER			
1-8	3572 4531 000	ブラケット	1	BRACKET			
1-9	A050 0112 025	ボルト7T	4	BOLT			
1-10	F301 0112 000	Fナット	2	NUT			
1-11	3572 4541 000	ロッド	1	ROD			
1-12	K710 0108 025	Fボルト	1	BOLT			
1-13	A301 0108 001	ナット	1	NUT			
1-14	3572 4013 000	クリップ	1	CLIP			
2-1	3569 4601 000	サイドゲート	1	SIDE GATE		~NO.7852711	
2-1	3569 4601 001	サイドゲート	1	SIDE GATE	D	NO.7852712~	
2-2	3569 4615 000	サイドゲート	1	SIDE GATE		~NO.7852711	
2-2	3569 4615 001	サイドゲート	1	SIDE GATE	D	NO.7852712~	
2-3	K110 0108 016	Fボルト	4	BOLT	D	~NO.7852711	
2-4	3606 4709 000	バックホキョウR	1	BRACKET			
2-5	3606 4711 000	バックホキョウL	1	BRACKET			
2-6	F301 0108 000	Fナット	6	NUT		~NO.7852711	
2-6	F301 0108 000	Fナット	2	NUT	D	NO.7852712~	
2-7	0350 0140 822	PW	2	WASHER			
2-8	3407 4226 000	ホキョウトカネ	2	BOLT			
2-9	0350 0141 022	PW	4	WASHER			
2-10	A301 0110 001	ナット	4	NUT		~NO.7852711	
2-10	A301 0110 001	ナット	2	NUT	D	NO.7852712~	

3572 600A マーク (サイドフレーム・国内・セルツキ)
 MARK (SLIDING PANEL・DOMESTIC・ELECTRIC)

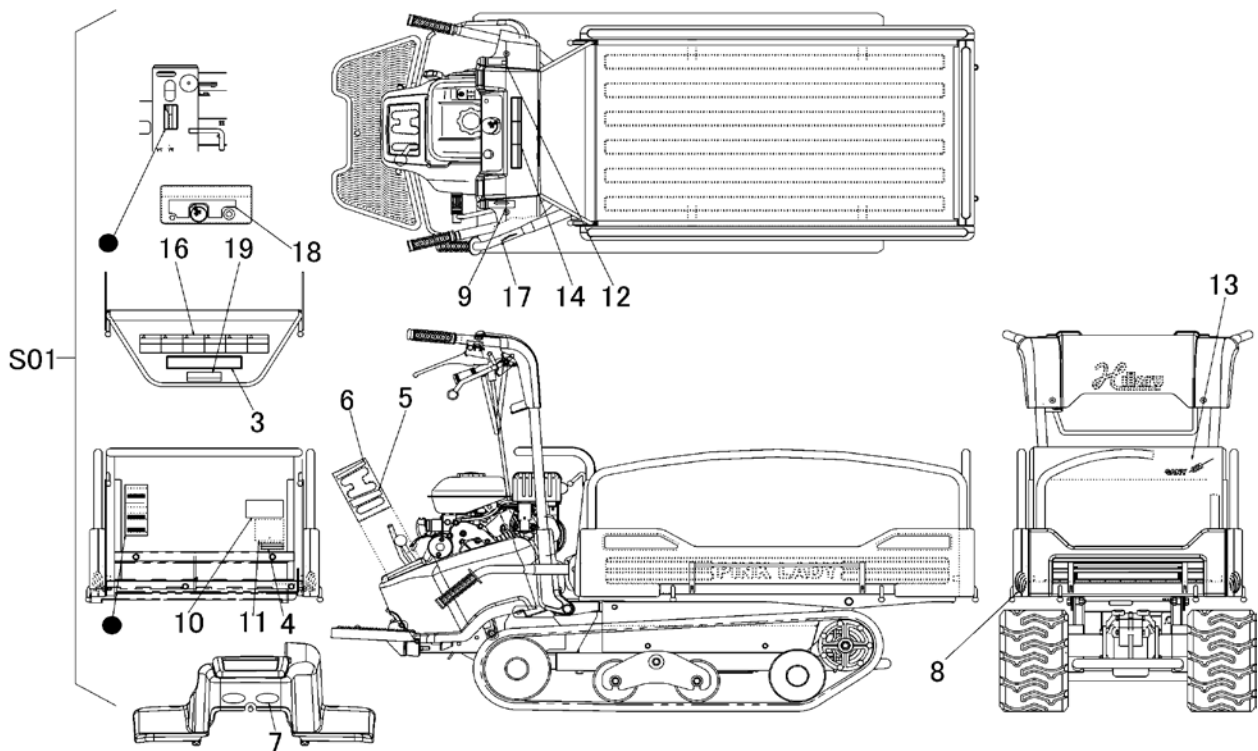

見出	部品番号	部品名称		個数	型 寸	互換性	適用号機	備考
NO.	PART NO.	PART NAME		Q'ty	DESCRIPTION	R/P	FROM ~ UP TO SERIAL NO.	REMARKS
S01	3572 600A 000	マークセット	MARK set	1				
3	3572 6003 000	マーク	MARK	1				
4	3572 6005 000	マーク	MARK	1				
5	3572 6006 000	マーク	MARK	1				
6	3572 6007 000	マーク	MARK	1				
7	3531 5017 000	ハンジャキョウ	MARK	2	赤		~NO.7851820	
7	3570 5026 000	ハンジャキョウ	MARK	2	白	A	NO.7851821~	
8	3531 5018 000	ハンジャキョウ	MARK	2	黄		~NO.7851820	
8	3570 5026 000	ハンジャキョウ	MARK	2	白	A	NO.7851821~	
9	3572 6011 000	マーク	MARK	1				
10	3513 5009 000	チュウイ	MARK	1				
11	3513 5012 000	オイルテンケン	MARK	1				
12	3572 6013 000	マーク	MARK	1				
13	3569 6005 000	マーク	MARK	1	CANYCOM			
14	3572 6015 001	マーク	MARK	1				
16	3544 6022 000	マーク	MARK	1				
17	3569 6007 000	マーク	MARK	1				
18	3572 6019 000	マーク	MARK	1				
19	3572 6022 000	マーク	MARK	1				

3572 600B マーク (サイドフレーム・国内・セルナシ)
 MARK (SLIDING PANEL・DOMESTIC・RECOIL)

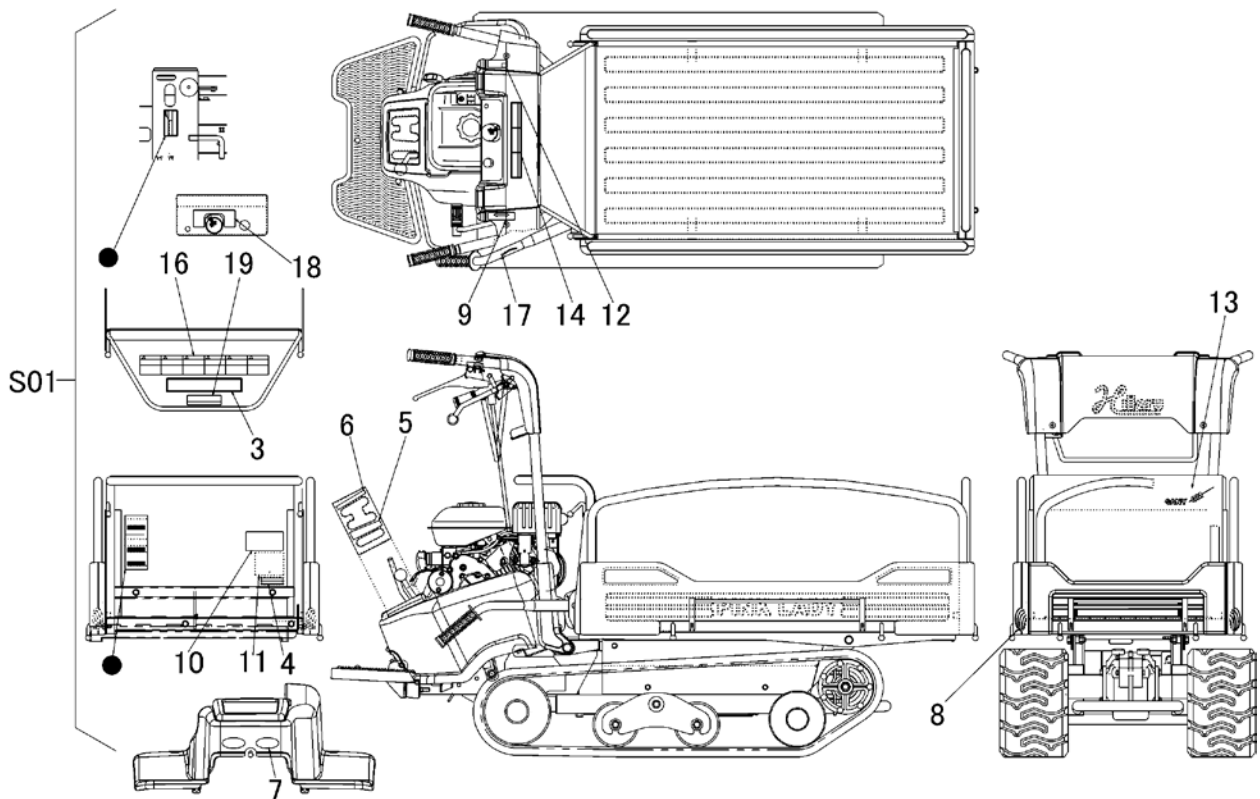

見出	部品番号	部品名称		個数	型 寸	互 換 性	適用号機	備 考
NO.	PART NO.	PART NAME		Q'ty	DESCRIPTION	R/P	FROM ~ UP TO SERIAL NO.	REMARKS
S01	3572 600B 000	マークセット	MARK set	1				
3	3572 6003 000	マーク	MARK	1				
4	3572 6005 000	マーク	MARK	1				
5	3572 6006 000	マーク	MARK	1				
6	3572 6007 000	マーク	MARK	1				
7	3531 5017 000	ハンシャキョウ	MARK	2	赤		~NO.7851820	
7	3570 5026 000	ハンシャキョウ	MARK	2	白	A	NO.7851821~	
8	3531 5018 000	ハンシャキョウ	MARK	2	黄		~NO.7851820	
8	3570 5026 000	ハンシャキョウ	MARK	2	白	A	NO.7851821~	
9	3572 6011 000	マーク	MARK	1				
10	3513 5009 000	チュウイ	MARK	1				
11	3513 5012 000	オイルテンケン	MARK	1				
12	3572 6013 000	マーク	MARK	1				
13	3569 6005 000	マーク	MARK	1	CANYCOM			
14	3572 6015 001	マーク	MARK	1				
16	3544 6022 000	マーク	MARK	1				
17	3569 6007 000	マーク	MARK	1				
18	3572 6021 000	マーク	MARK	1				
19	3572 6022 000	マーク	MARK	1				

3572 600C マーク (箱形三方開・国内・セルツキ)

MARK (FLAT BED OPENING 3 WAYS・DOMESTIC・ELECTRIC)

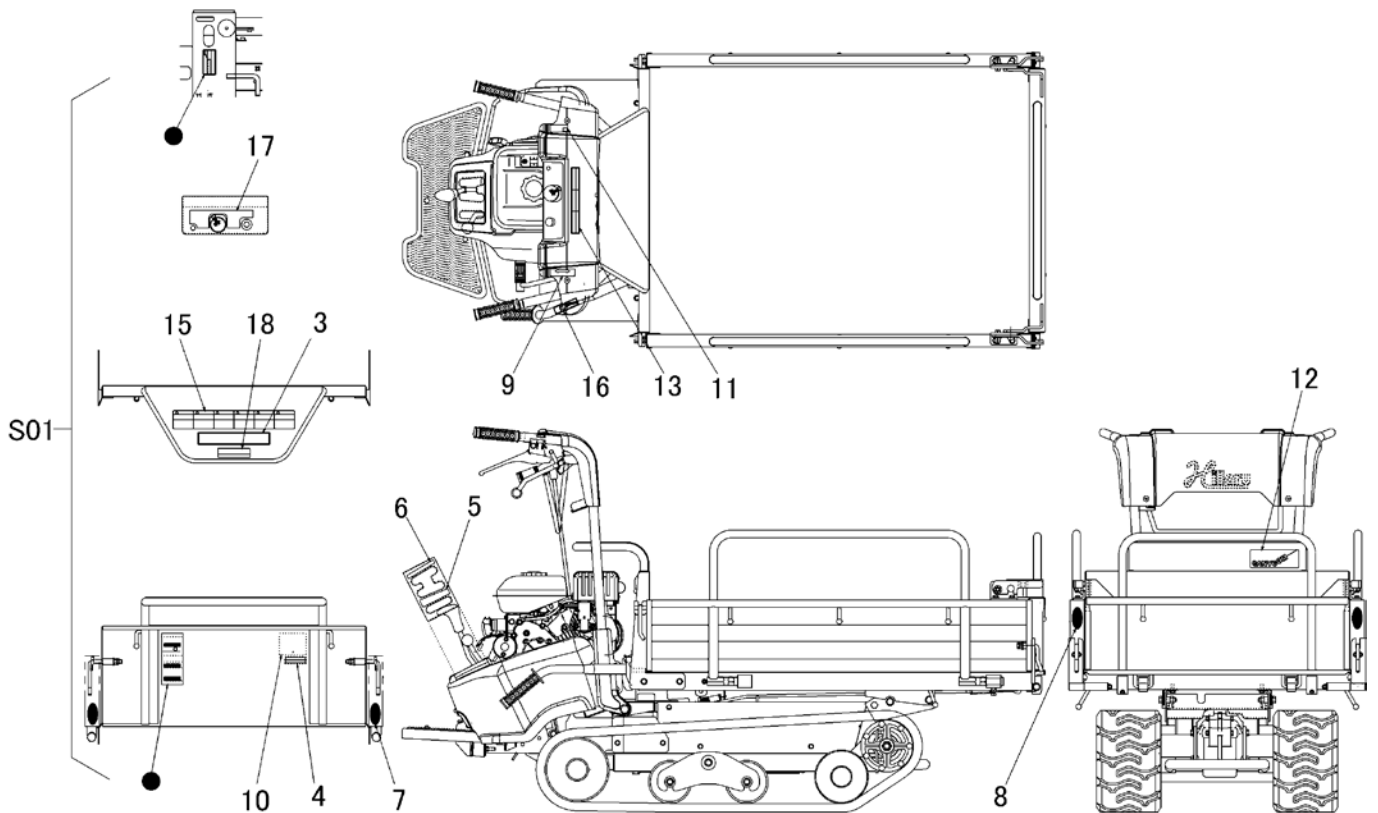

見出	部品番号	部品名称		個数	型 寸	互換性	適用号機	備考
NO.	PART NO.	PART NAME	Q'ty	DESCRIPTION	R/P	FROM ~ UP TO SERIAL NO.	REMARKS	
S01	3572 600C 000	マークセット	MARK set	1				
3	3572 6003 000	マーク	MARK	1				
4	3572 6005 000	マーク	MARK	1				
5	3572 6006 000	マーク	MARK	1				
6	3572 6007 000	マーク	MARK	1				
7	3531 5017 000	ハンシャキョウ	MARK	2	赤		~NO.7851820	
7	3570 5026 000	ハンシャキョウ	MARK	2	白	A	NO.7851821~	
8	3531 5018 000	ハンシャキョウ	MARK	2	黄		~NO.7851820	
8	3570 5026 000	ハンシャキョウ	MARK	2	白	A	NO.7851821~	
9	3572 6011 000	マーク	MARK	1				
10	3513 5012 000	オイルテンケン	MARK	1				
11	3572 6013 000	マーク	MARK	1				
12	3569 6005 000	マーク	MARK	1	CANYCOM			
13	3572 6015 001	マーク	MARK	1				
15	3544 6022 000	マーク	MARK	1				
16	3569 6007 000	マーク	MARK	1				
17	3572 6019 000	マーク	MARK	1				
18	3572 6022 000	マーク	MARK	1				

3572 600D マーク (箱形三方開・国内・セルナシ)

MARK (FLAT BED OPENING 3 WAYS・DOMESTIC・RECOIL)

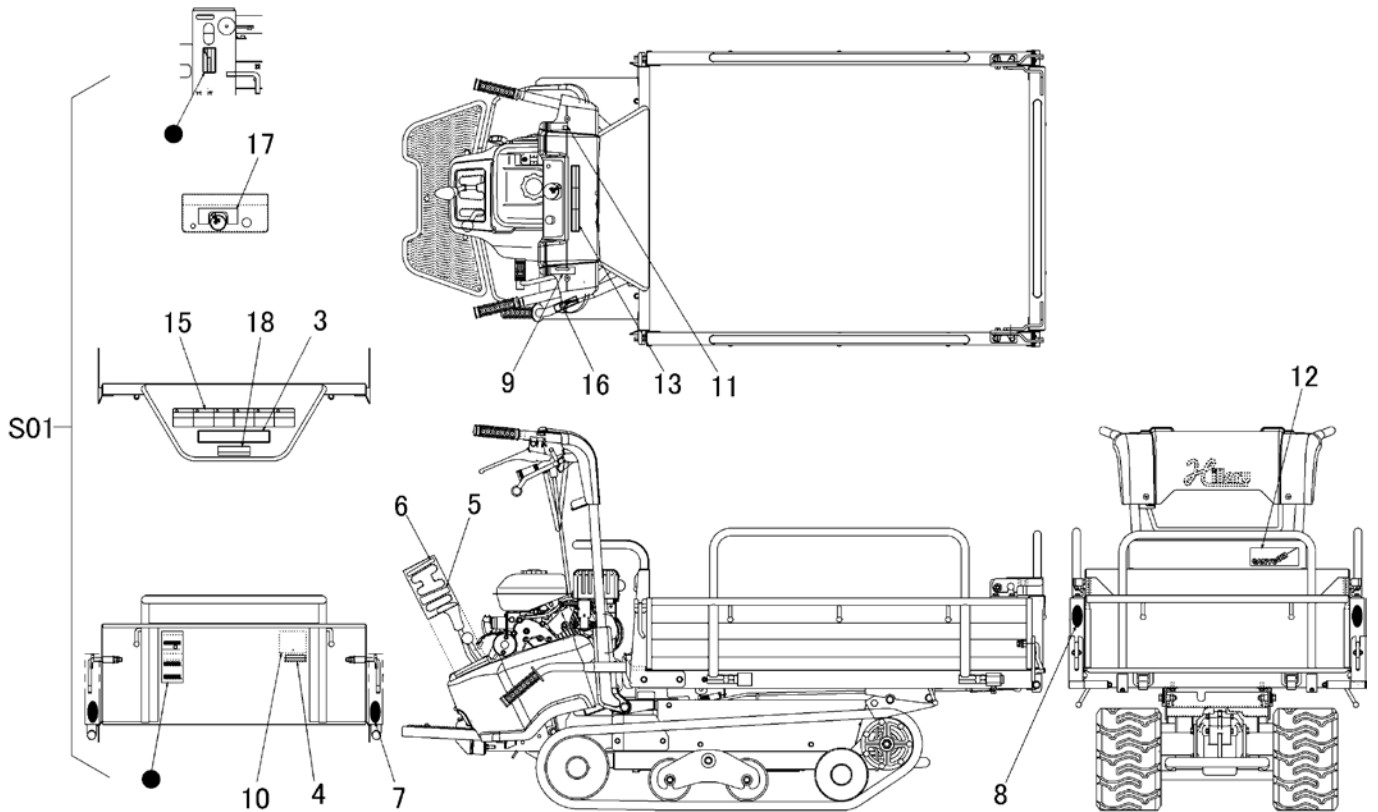

見出	部品番号	部品名称		個数	型 寸	互 換 性	適 用 号 機	備 考
NO.	PART NO.	PART NAME	Q'ty	DESCRIPTION	R/P	FROM ~ UP TO SERIAL NO.	REMARKS	
S01	3572 600D 000	マークセット	MARK set	1				
3	3572 6003 000	マーク	MARK	1				
4	3572 6005 000	マーク	MARK	1				
5	3572 6006 000	マーク	MARK	1				
6	3572 6007 000	マーク	MARK	1				
7	3531 5017 000	ハンジャキョウ	MARK	2	赤		~NO.7851820	
7	3570 5026 000	ハンジャキョウ	MARK	2	白	A	NO.7851821~	
8	3531 5018 000	ハンジャキョウ	MARK	2	黄		~NO.7851820	
8	3570 5026 000	ハンジャキョウ	MARK	2	白	A	NO.7851821~	
9	3572 6011 000	マーク	MARK	1				
10	3513 5012 000	オイルテンケン	MARK	1				
11	3572 6013 000	マーク	MARK	1				
12	3569 6005 000	マーク	MARK	1	CANYCOM			
13	3572 6015 001	マーク	MARK	1				
15	3544 6022 000	マーク	MARK	1				
16	3569 6007 000	マーク	MARK	1				
17	3572 6021 000	マーク	MARK	1				
18	3572 6022 000	マーク	MARK	1				

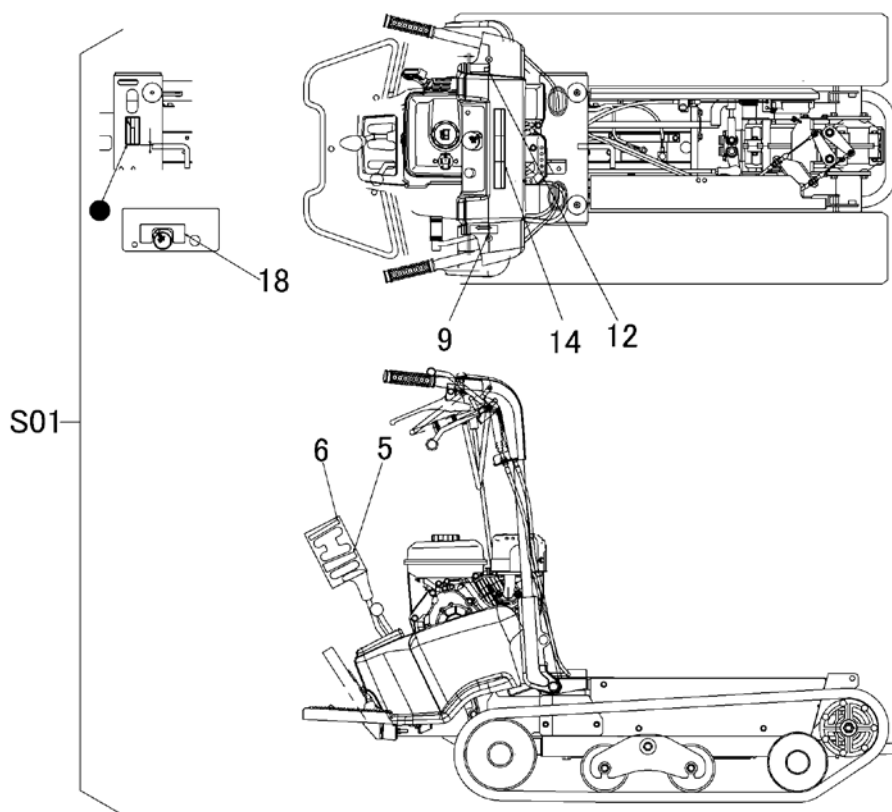

見出	部品番号	部品名称		個数	型 寸	互	適 用 号 機	備 考
NO.	PART NO.	PART NAME		Q'ty	DESCRIPTION	換	FROM ~ UP TO SERIAL NO.	REMARKS
						性		
						R/P		
S01	3572 600E 000	マークセット	MARK set	1				
5	3572 6006 000	マーク	MARK	1				
6	3572 6007 000	マーク	MARK	1				
9	3572 6011 000	マーク	MARK	1				
12	3572 6011 000	マーク	MARK	1	CANYCOM			
14	3572 6015 001	マーク	MARK	1				
18	3572 6022 000	マーク	MARK	1				

3572 605A マーク (サイドフレーム・CE・セルツキ)
 MARK (SLIDING PANEL・CE・ELECTRIC)

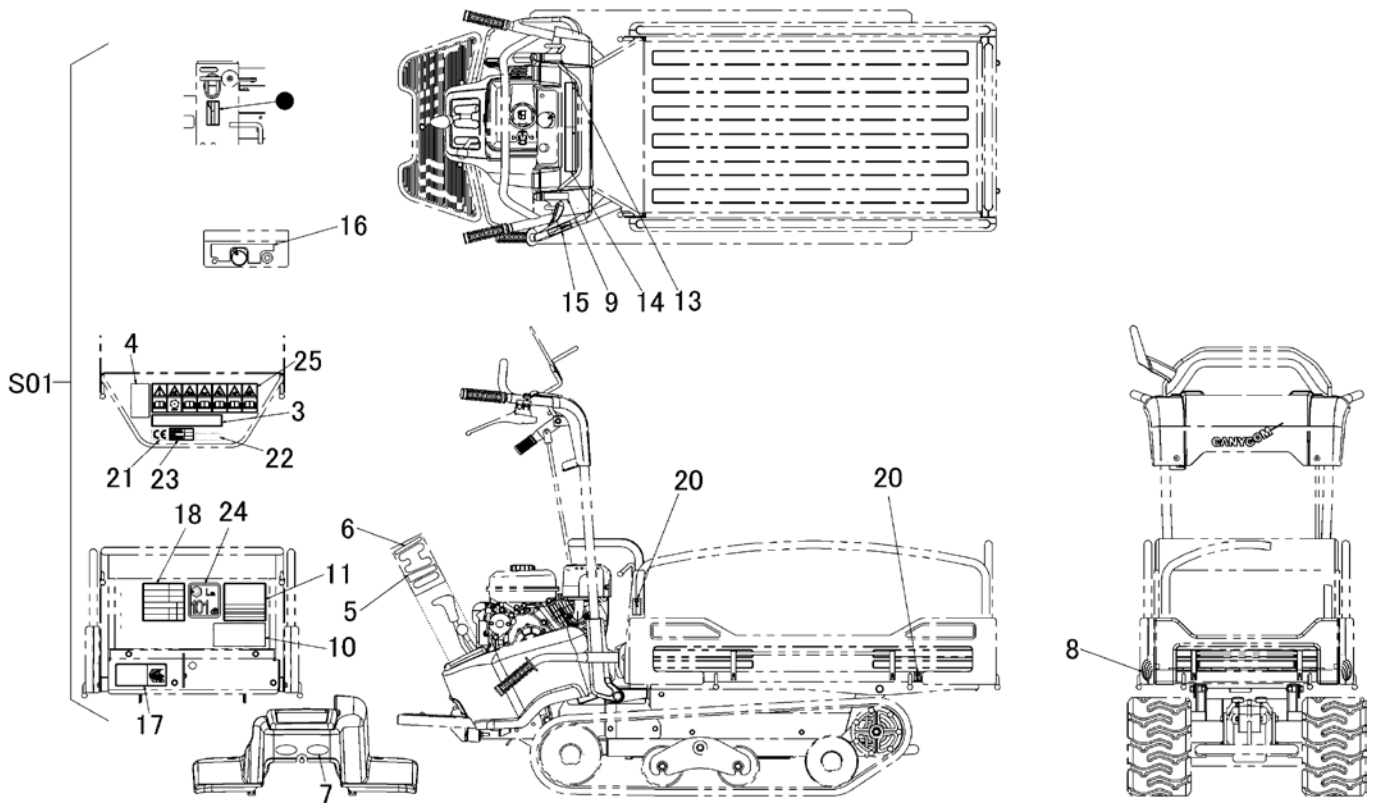

見出	部品番号	部品名称		個数	型 寸	互換性	適用号機	備考
NO.	PART NO.	PART NAME	Q'ty	DESCRIPTION	R/P	FROM ~ UP TO SERIAL NO.	REMARKS	
S01	3572 605A 000	マークセット	MARK set	1				
3	3572 6053 000	マーク	MARK	1				
4	3544 6507 000	ハンソクチュウイ	MARK	1				
5	3572 6056 000	マーク	MARK	1				
6	3572 6007 000	マーク	MARK	1				
7	3531 5017 000	ハンシャキョウ	MARK	2	赤		~NO.7851820	
7	3570 5026 000	ハンシャキョウ	MARK	2	白	A	NO.7851821~	
8	3531 5018 000	ハンシャキョウ	MARK	2	黄		~NO.7851820	
8	3570 5026 000	ハンシャキョウ	MARK	2	白	A	NO.7851821~	
9	3572 6061 000	マーク	MARK	1				
10	3544 6513 000	チュウイ	MARK	1				
11	3572 6063 000	マーク	MARK	1				
13	3572 6065 000	マーク	MARK	1				
14	3572 6067 000	マーク	MARK	1				
15	3569 6011 000	マーク	MARK	1				
16	3572 6069 000	マーク	MARK	1				
17	3572 6072 000	マーク	MARK	1				
18	3572 6073 000	マーク	MARK	1				
20	3569 6014 000	マーク	MARK	4				
21	3654 6023 000	CEマーク	MARK	1				
22	3654 6025 000	ジュウシヨ	MARK	1				
23	3526 5534 001	マーク	MARK	1				
24	3550 6519 000	マーク	MARK	1				
25	3574 6067 000	マーク	MARK	1				

3572 605B マーク (サイドフレーム・CE・セルナシ)
 MARK (SLIDING PANEL・CE・RECOIL)

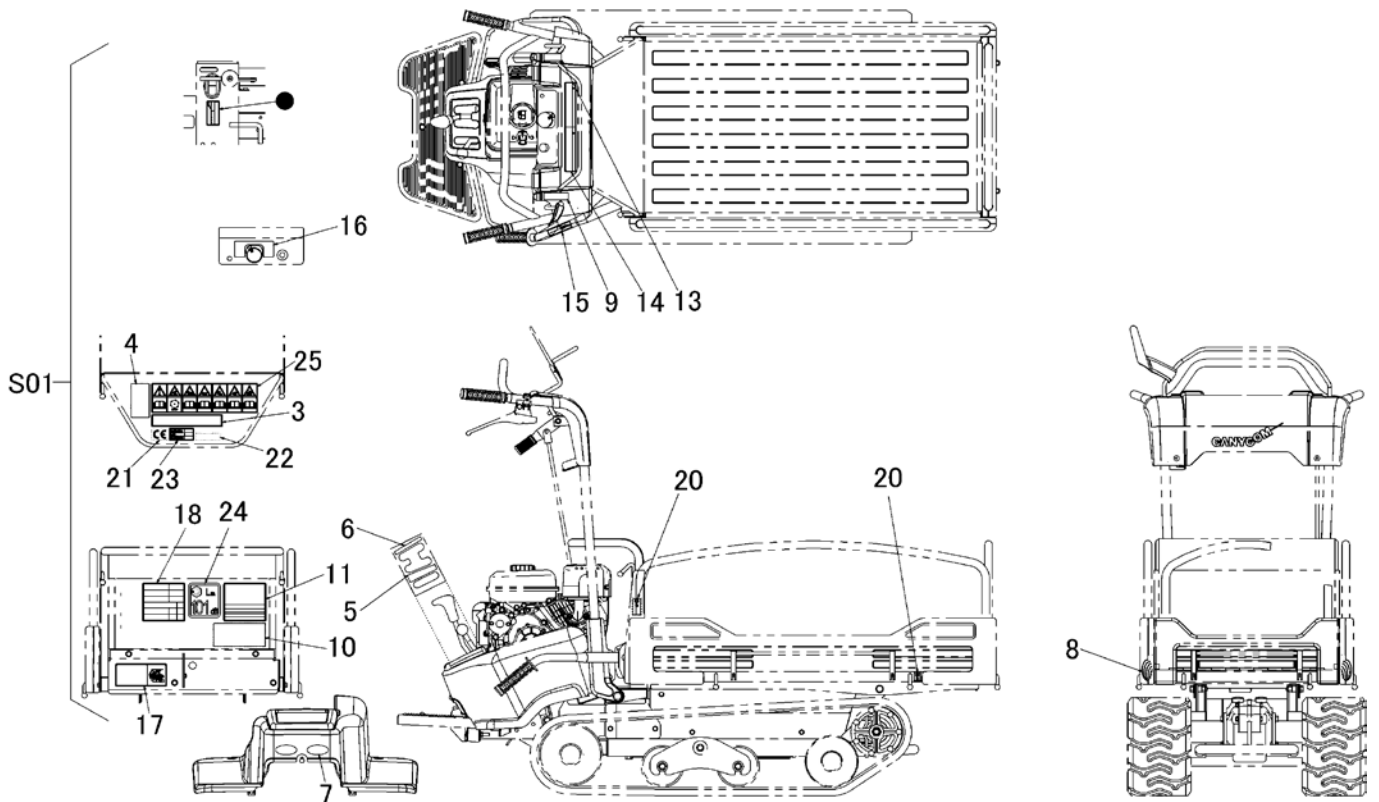

見出	部品番号	部品名称		個数	型 寸	互換性	適用号機	備考
NO.	PART NO.	PART NAME	Q'ty	DESCRIPTION	R/P	FROM ~ UP TO SERIAL NO.	REMARKS	
S01	3572 605B 000	マークセット	1	MARK set				
3	3572 6053 000	マーク	1	MARK				
4	3544 6507 000	ハンソクチュウイ	1	MARK				
5	3572 6056 000	マーク	1	MARK				
6	3572 6007 000	マーク	1	MARK				
7	3531 5017 000	ハンシャキョウ	2	赤		~NO.7851820		
7	3570 5026 000	ハンシャキョウ	2	白	A	NO.7851821~		
8	3531 5018 000	ハンシャキョウ	2	黄		~NO.7851820		
8	3570 5026 000	ハンシャキョウ	2	白	A	NO.7851821~		
9	3572 6061 000	マーク	1	MARK				
10	3544 6513 000	チュウイ	1	MARK				
11	3572 6063 000	マーク	1	MARK				
13	3572 6065 000	マーク	1	MARK				
14	3572 6067 000	マーク	1	MARK				
15	3569 6011 000	マーク	1	MARK				
16	3572 6071 000	マーク	1	MARK				
17	3572 6072 000	マーク	1	MARK				
18	3572 6073 000	マーク	1	MARK				
20	3569 6014 000	マーク	4	MARK				
21	3654 6023 000	CEマーク	1	MARK				
22	3654 6025 000	ジュウシヨ	1	MARK				
23	3526 5534 001	マーク	1	MARK				
24	3550 6519 000	マーク	1	MARK				
25	3574 6067 000	マーク	1	MARK				

3572 605C マーク (箱形三方開・CE・セルツキ)

MARK (FLAT BED OPENING 3WAYS・CE・ELECTRIC)

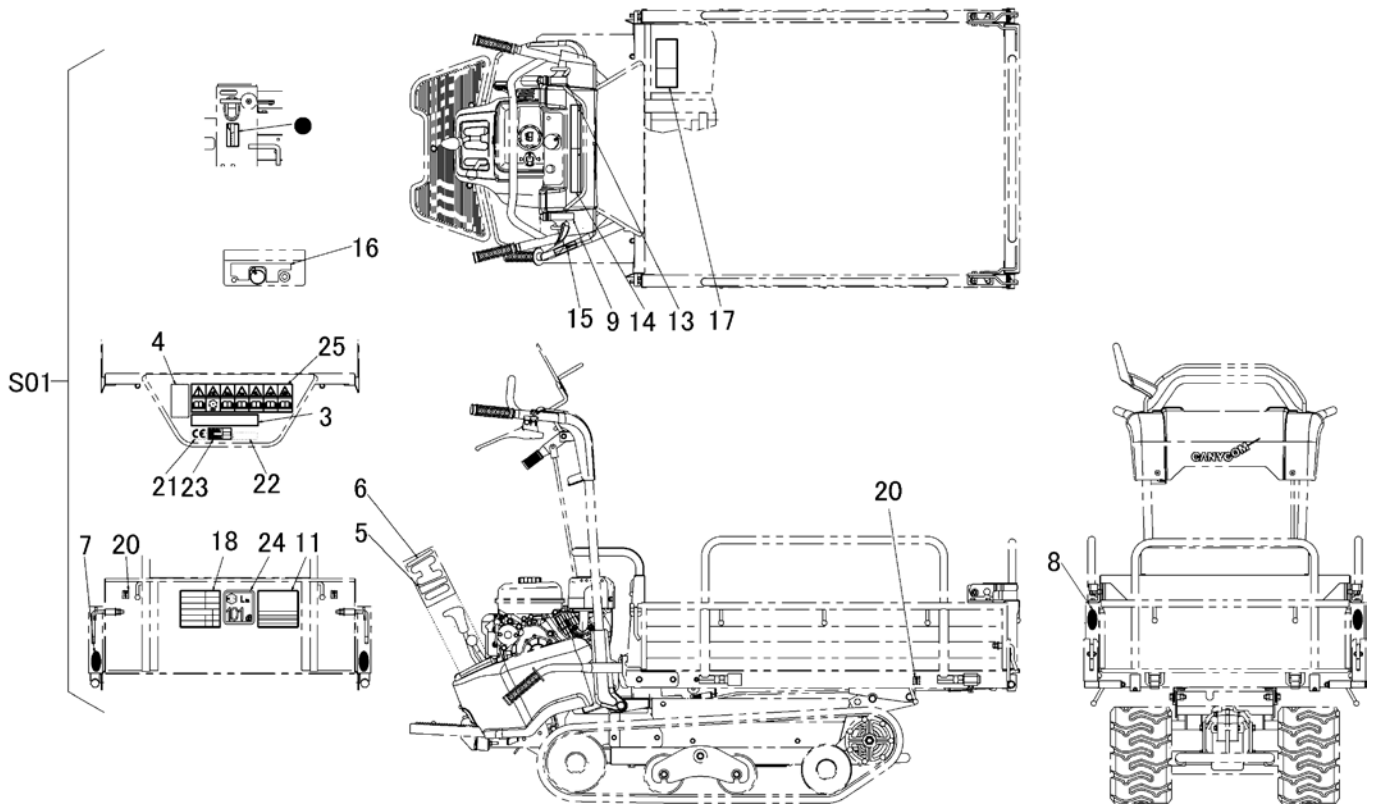

見出	部品番号	部品名称		個数	型 寸	互換性	適用号機	備考
NO.	PART NO.	PART NAME	Q'ty	DESCRIPTION	R/P	FROM ~ UP TO SERIAL NO.	REMARKS	
S01	3572 605C 000	マークセット	1	MARK set				
3	3572 6053 000	マーク	1	MARK				
4	3544 6507 000	ハンソクチュウイ	1	MARK				
5	3572 6056 000	マーク	1	MARK				
6	3572 6007 000	マーク	1	MARK				
7	3531 5017 000	ハンシャキョウ	2	赤		~NO.7851820		
7	3570 5026 000	ハンシャキョウ	2	白	A	NO.7851821~		
8	3531 5018 000	ハンシャキョウ	2	黄		~NO.7851820		
8	3570 5026 000	ハンシャキョウ	2	白	A	NO.7851821~		
9	3572 6061 000	マーク	1	MARK				
11	3572 6063 000	マーク	1	MARK				
13	3572 6065 000	マーク	1	MARK				
14	3572 6067 000	マーク	1	MARK				
15	3569 6011 000	マーク	1	MARK				
16	3572 6069 000	マーク	1	MARK				
17	3572 6072 000	マーク	1	MARK				
18	3572 6075 000	マーク	1	MARK				
20	3569 6014 000	マーク	4	MARK				
21	3654 6023 000	CEマーク	1	MARK				
22	3654 6025 000	ジュウシヨ	1	MARK				
23	3526 5534 001	マーク	1	MARK				
24	3550 6519 000	マーク	1	MARK				
25	3574 6067 000	マーク	1	MARK				

3572 605D マーク (箱形三方開・CE・セルナシ)
 MARK (FLAT BED OPENING 3WAYS・CE・RECOIL)

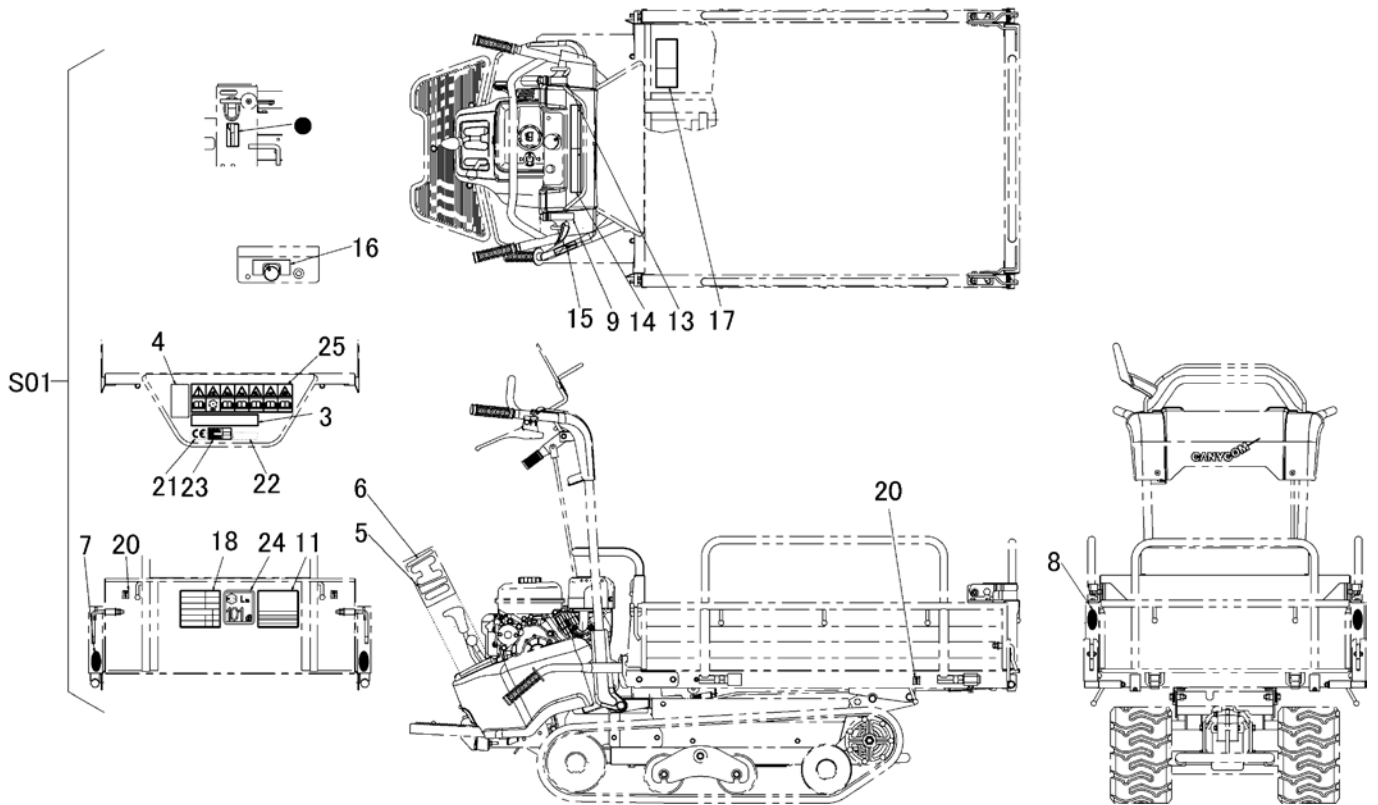

見出	部品番号	部品名称		個数	型 寸	互換性	適用号機	備考
NO.	PART NO.	PART NAME		Q'ty	DESCRIPTION	R/P	FROM ~ UP TO SERIAL NO.	REMARKS
S01	3572 605D 000	マークセット	MARK set	1				
3	3572 6053 000	マーク	MARK	1				
4	3544 6507 000	ハンソクチュウイ	MARK	1				
5	3572 6056 000	マーク	MARK	1				
6	3572 6007 000	マーク	MARK	1				
7	3531 5017 000	ハンシャキョウ	MARK	2	赤		~NO.7851820	
7	3570 5026 000	ハンシャキョウ	MARK	2	白	A	NO.7851821~	
8	3531 5018 000	ハンシャキョウ	MARK	2	黄		~NO.7851820	
8	3570 5026 000	ハンシャキョウ	MARK	2	白	A	NO.7851821~	
9	3572 6061 000	マーク	MARK	1				
11	3572 6063 000	マーク	MARK	1				
13	3572 6065 000	マーク	MARK	1				
14	3572 6067 000	マーク	MARK	1				
15	3569 6011 000	マーク	MARK	1				
16	3572 6071 000	マーク	MARK	1				
17	3572 6072 000	マーク	MARK	1				
18	3572 6075 000	マーク	MARK	1				
20	3569 6014 000	マーク	MARK	4				
21	3654 6023 000	CEマーク	MARK	1				
22	3654 6025 000	ジュウシヨ	MARK	1				
23	3526 5534 001	マーク	MARK	1				
24	3550 6519 000	マーク	MARK	1				
25	3574 6067 000	マーク	MARK	1				

3572 605E マーク (バケット・CE・セルツキ)
 MARK (BUCKET・CE・ELECTRIC)

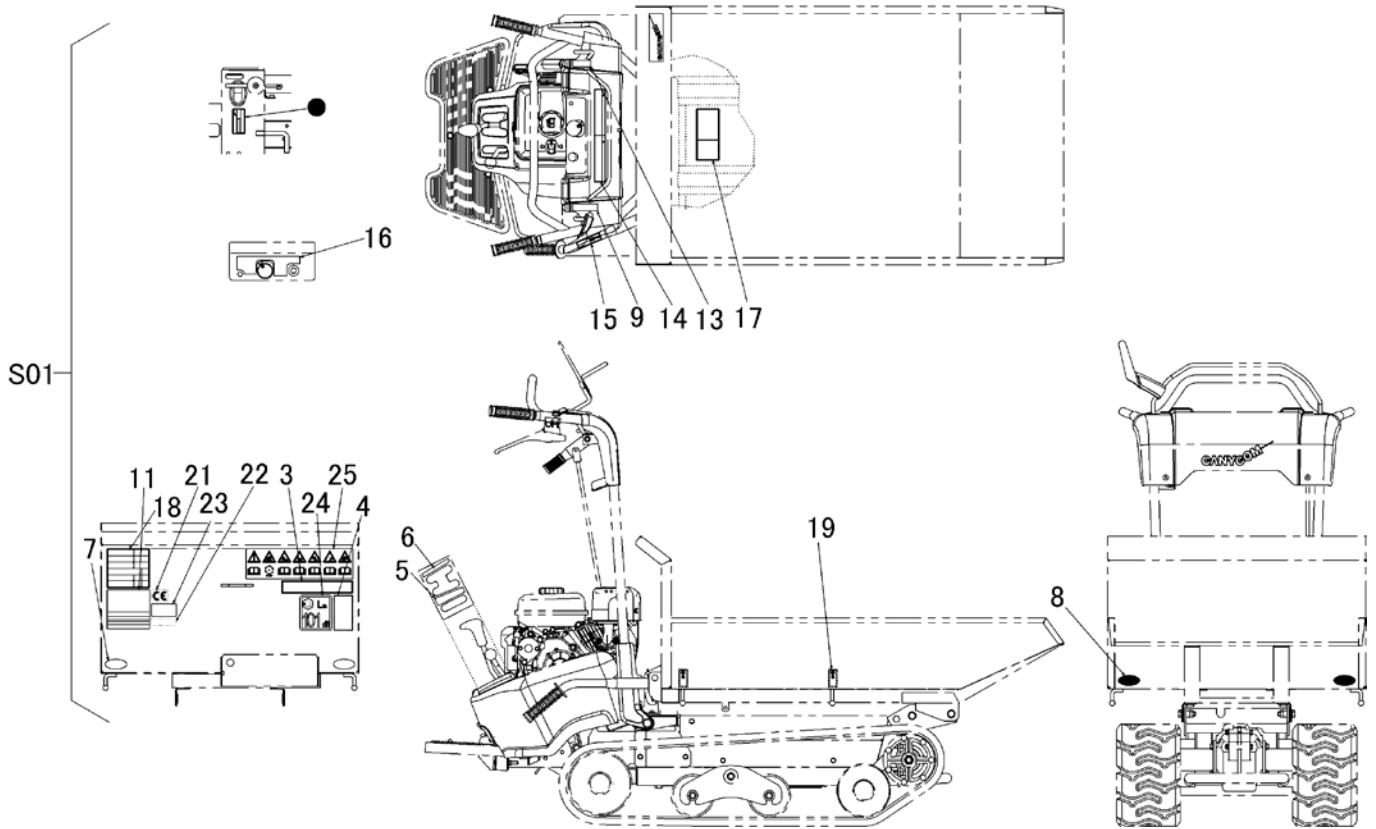

見出	部品番号	部品名称		個数	型 寸	互換性	適用号機	備考
NO.	PART NO.	PART NAME		Q'ty	DESCRIPTION	R/P	FROM ~ UP TO SERIAL NO.	REMARKS
S01	3572 605E 000	マークセット	MARK set	1				
3	3572 6053 000	マーク	MARK	1				
4	3544 6507 000	ハンソクチュウイ	MARK	1				
5	3572 6056 000	マーク	MARK	1				
6	3572 6007 000	マーク	MARK	1				
7	3531 5017 000	ハンシャキョウ	MARK	2	赤		~NO.7851820	
7	3570 5026 000	ハンシャキョウ	MARK	2	白	A	NO.7851821~	
8	3531 5018 000	ハンシャキョウ	MARK	2	黄		~NO.7851820	
8	3570 5026 000	ハンシャキョウ	MARK	2	白	A	NO.7851821~	
9	3572 6061 000	マーク	MARK	1				
11	3572 6063 000	マーク	MARK	1				
13	3572 6065 000	マーク	MARK	1				
14	3572 6067 000	マーク	MARK	1				
15	3569 6011 000	マーク	MARK	1				
16	3572 6069 000	マーク	MARK	1				
17	3572 6072 000	マーク	MARK	1				
18	3572 6075 000	マーク	MARK	1				
19	3569 6014 000	マーク	MARK	4				
21	3654 6023 000	CEマーク	MARK	1				
22	3654 6025 000	ジュウシヨ	MARK	1				
23	3526 5534 001	マーク	MARK	1				
24	3550 6519 000	マーク	MARK	1				
25	3574 6067 000	マーク	MARK	1				

3572 605F マーク (バケット・CE・セルナン)
 MARK (BUCKET・CE・RECOIL)

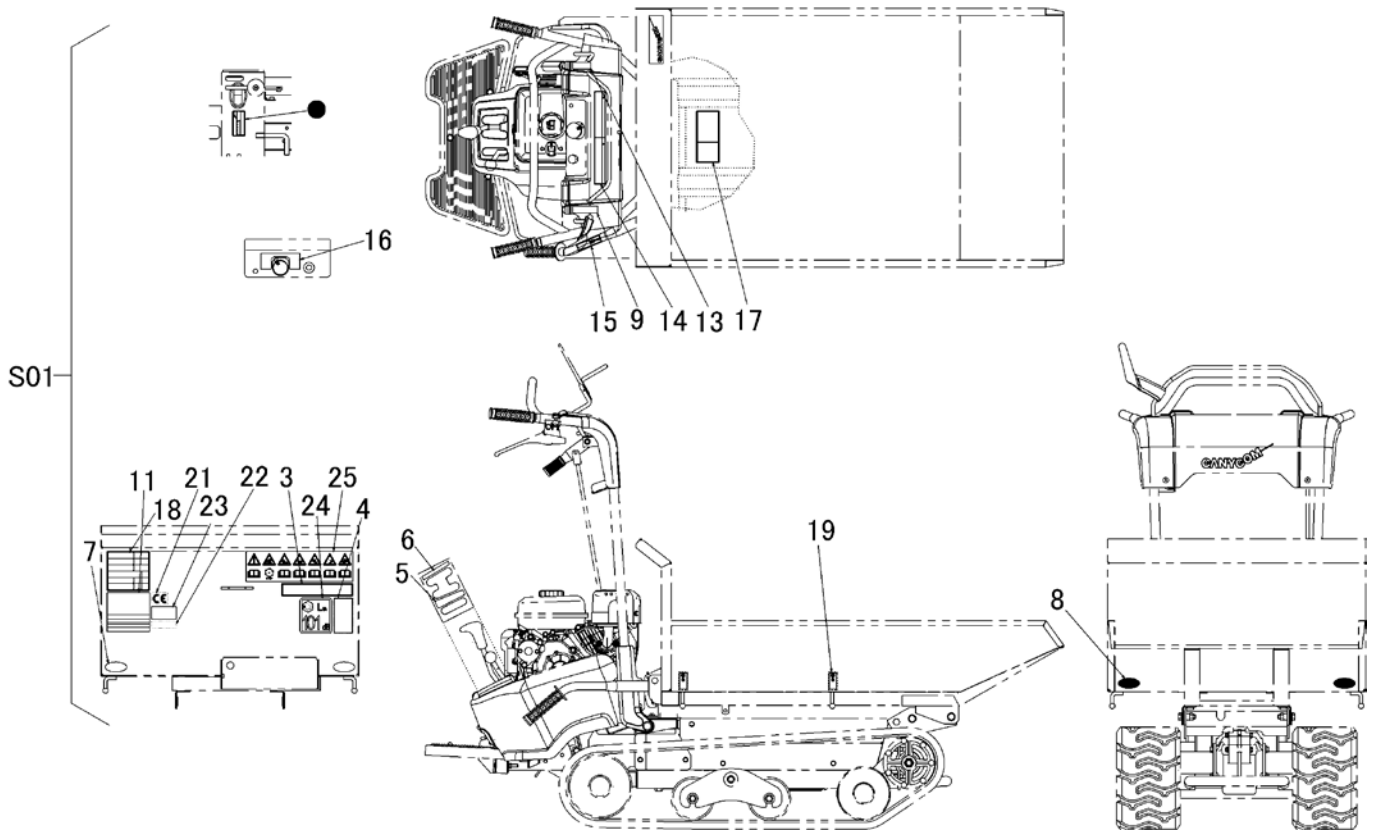

見出	部品番号	部品名称		個数	型 寸	互換性	適用号機	備考
NO.	PART NO.	PART NAME		Q'ty	DESCRIPTION	R/P	FROM ~ UP TO SERIAL NO.	REMARKS
S01	3572 605F 000	マークセット	MARK set	1				
3	3572 6053 000	マーク	MARK	1				
4	3544 6507 000	ハンソクチュウイ	MARK	1				
5	3572 6056 000	マーク	MARK	1				
6	3572 6007 000	マーク	MARK	1				
7	3531 5017 000	ハンシャキョウ	MARK	2	赤		~NO.7851820	
7	3570 5026 000	ハンシャキョウ	MARK	2	白	A	NO.7851821~	
8	3531 5018 000	ハンシャキョウ	MARK	2	黄		~NO.7851820	
8	3570 5026 000	ハンシャキョウ	MARK	2	白	A	NO.7851821~	
9	3572 6061 000	マーク	MARK	1				
11	3572 6063 000	マーク	MARK	1				
13	3572 6065 000	マーク	MARK	1				
14	3572 6067 000	マーク	MARK	1				
15	3569 6011 000	マーク	MARK	1				
16	3572 6071 000	マーク	MARK	1				
17	3572 6072 000	マーク	MARK	1				
18	3572 6075 000	マーク	MARK	1				
19	3569 6014 000	マーク	MARK	4				
21	3654 6023 000	CEマーク	MARK	1				
22	3654 6025 000	ジュウシヨ	MARK	1				
23	3526 5534 001	マーク	MARK	1				
24	3550 6519 000	マーク	MARK	1				
25	3574 6067 000	マーク	MARK	1				

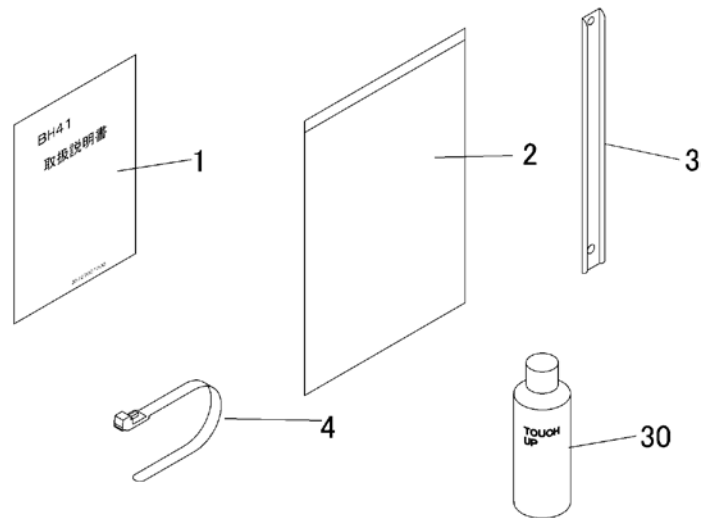

見出	部品番号	部品名称		個数	型 寸	互 換 性	適 用 号 機	備 考
NO.	PART NO.		PART NAME	Q'ty	DESCRIPTION	R/P	FROM ~ UP TO SERIAL NO.	REMARKS
1	3572 6101 004	トリアツカイセツメイシヨ	MANUAL	1				
2	3656 6502 000	ハツク	BAG	1				
3	3572 6105 000	プレート	PLATE	1				
4	3637 0254 000	プラスチックバンド	BAND	1				CANYCOM
4	3583 5111 000	プラスチックバンド	BAND	1				タカキタ向
30	Z9999 6016 000	スプレー(カバー類)	SPRAY	1	FA-GALレット		~NO.7855375	オプション
30	Z9999 6032 000	スプレー(カバー類)	SPRAY	1	ローズレット	D	NO.7855376~	オプション
30	Z9999 6017 000	スプレー(フレーム類)	SPRAY	1	ブラックグレー		~NO.7850500	オプション
30	Z9999 6023 000	スプレー(フレーム類)	SPRAY	1	KB4コウ	D	NO.7850501~NO.7852160	オプション
30	Z9999 6017 000	スプレー(フレーム類)	SPRAY	1	ブラックグレー	D	NO.7852161 ~NO.7855375	オプション
30	Z9999 6031 000	スプレー(フレーム類)	SPRAY	1	ホルト	D	NO.7855376~	オプション
30	Z9999 6022 000	スプレー(ハンドル)	SPRAY	1	ブラックメタリック		~NO.7852403	オプション

3573 9905 ワゴンセット (箱型三方開 ワイド)
WAGON set (FLAT BED OPENING 3 WAYS WIDE)

LH

Forward 

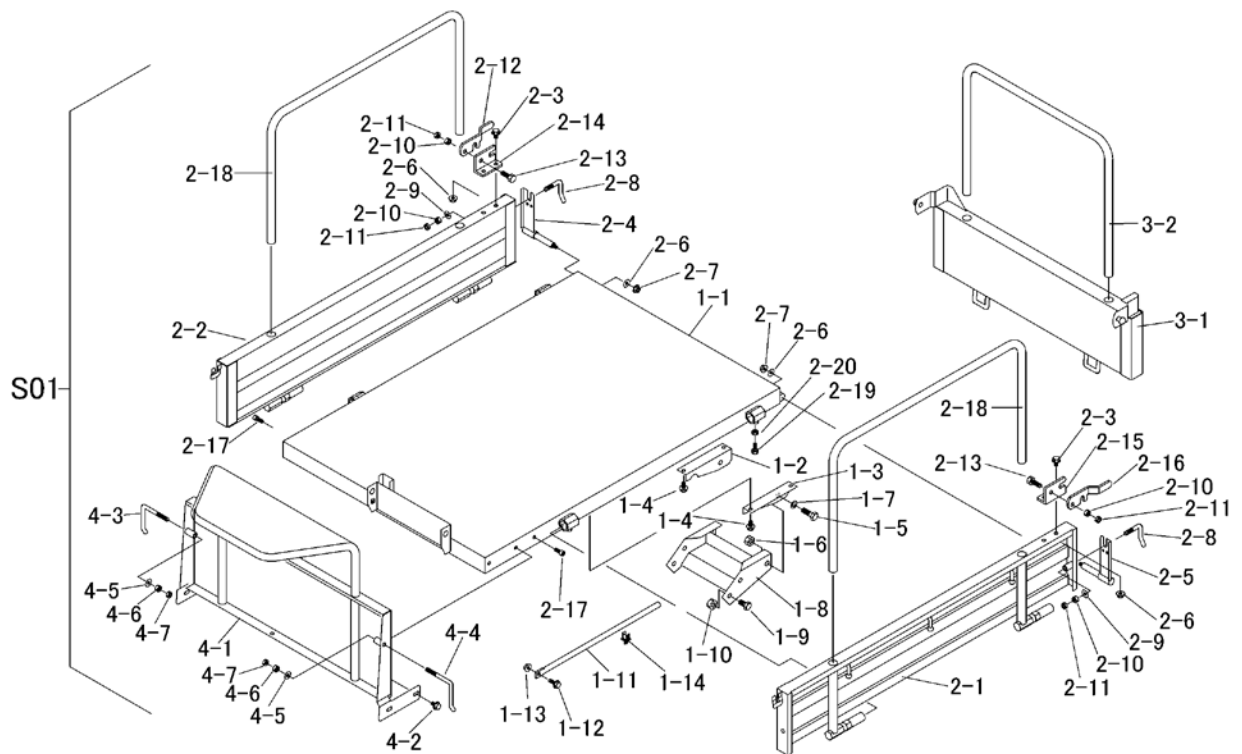

RH

見出	部品番号	部品名称	個数	型 寸	互 換 性	適 用 号 機	備 考
NO.	PART NO.	PART NAME	Q'ty	DESCRIPTION	R/P	FROM ~ UP TO SERIAL NO.	REMARKS
S01	3573 9905 000	ワゴンセット	1	WAGON set			三方開ワイド
1-1	3573 4501 000	ニダイフレーム	1	FRAME			
1-2	3572 4525 000	ブラケット	1	BRACKET			
1-3	3572 4527 000	ブラケット	1	BRACKET			
1-4	K110 0108 016	Fボルト	4	BOLT			
1-5	A050 0112 040	ボルト7T	2	BOLT			
1-6	A301 0112 001	ナット	2	NUT			
1-7	0350 0151 222	PW	2	WASHER			
1-8	3572 4531 000	ブラケット	1	BRACKET			
1-9	A050 0112 025	ボルト7T	4	BOLT			
1-10	F301 0112 000	Fナット	2	NUT			
1-11	3572 4541 000	ロッド	1	ROD			
1-12	K710 0108 025	Fボルト	1	BOLT			
1-13	A301 0108 001	ナット	1	NUT			
1-14	3572 4013 000	クリップ	1	CLIP			
2-1	3573 4701 000	サイドゲート	1	SIDE GATE			
2-2	3573 4715 000	サイドゲート	1	SIDE GATE			
2-3	K110 0108 016	Fボルト	4	BOLT			
2-4	3606 4709 000	バックホキョウR	1	BRACKET			
2-5	3606 4711 000	バックホキョウL	1	BRACKET			
2-6	F301 0108 000	Fナット	6	NUT			
2-7	0350 0140 822	PW	2	WASHER			
2-8	3407 4226 000	ホキョウトメガネ	2	BOLT			
2-9	0350 0141 022	PW	4	WASHER			
2-10	A301 0110 001	ナット	4	NUT			

3572 0222 000 ダイアグラム (クボタ) DIAGRAM (KUBOTA)

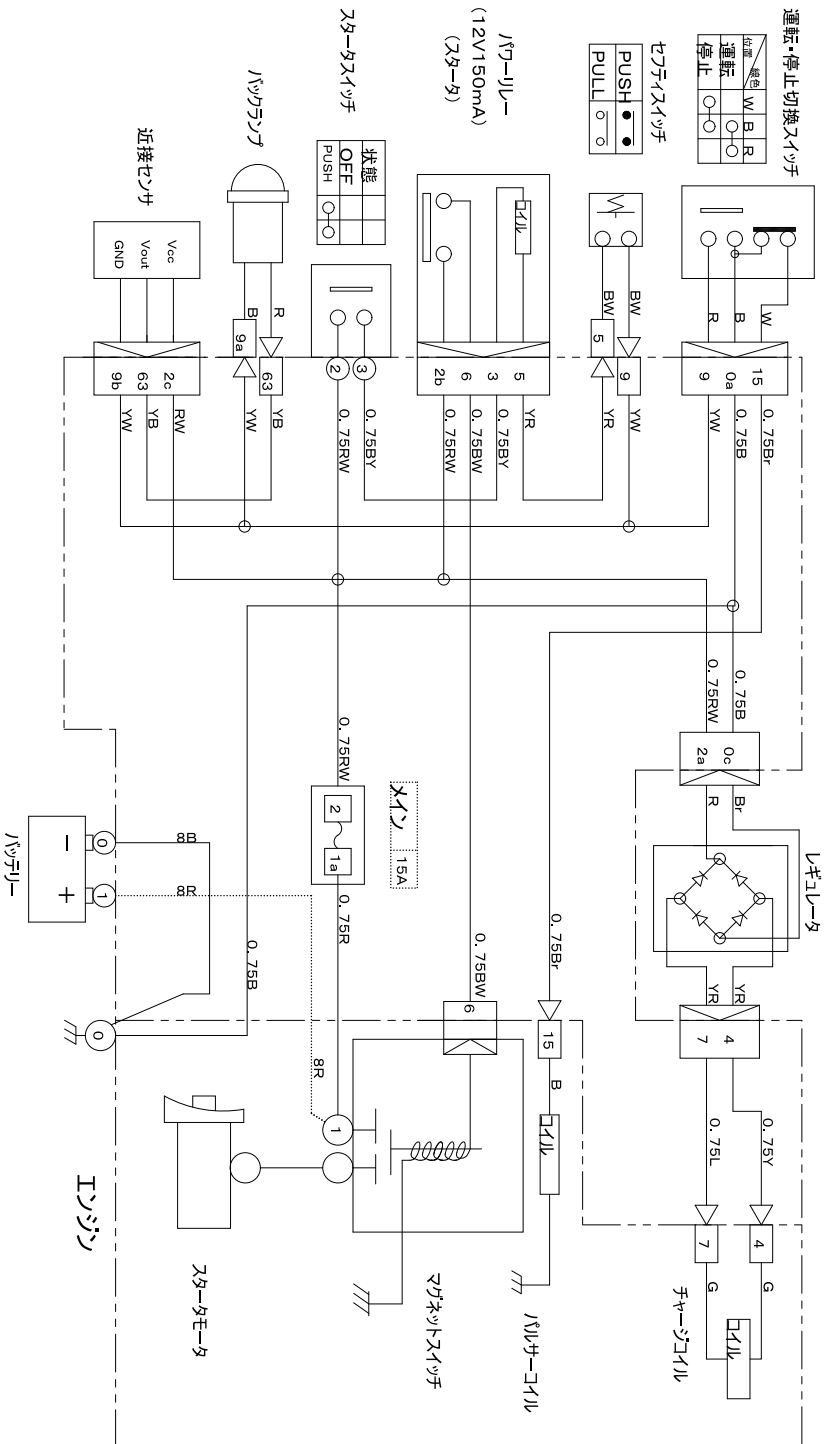

色の見かた

- 黒-B
- 赤-R
- 黄-Y
- 青-L
- 橙-P
- 灰-G
- 白-W
- 緑-G
- 茶-Br
- 橙-O
- 若葉-Lg
- 水色-Sb

例: WB

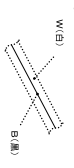

電線はAVXとAVS, KVY線束、指示線束が不明のときは、5を表示する