

PARTS LIST

BP35

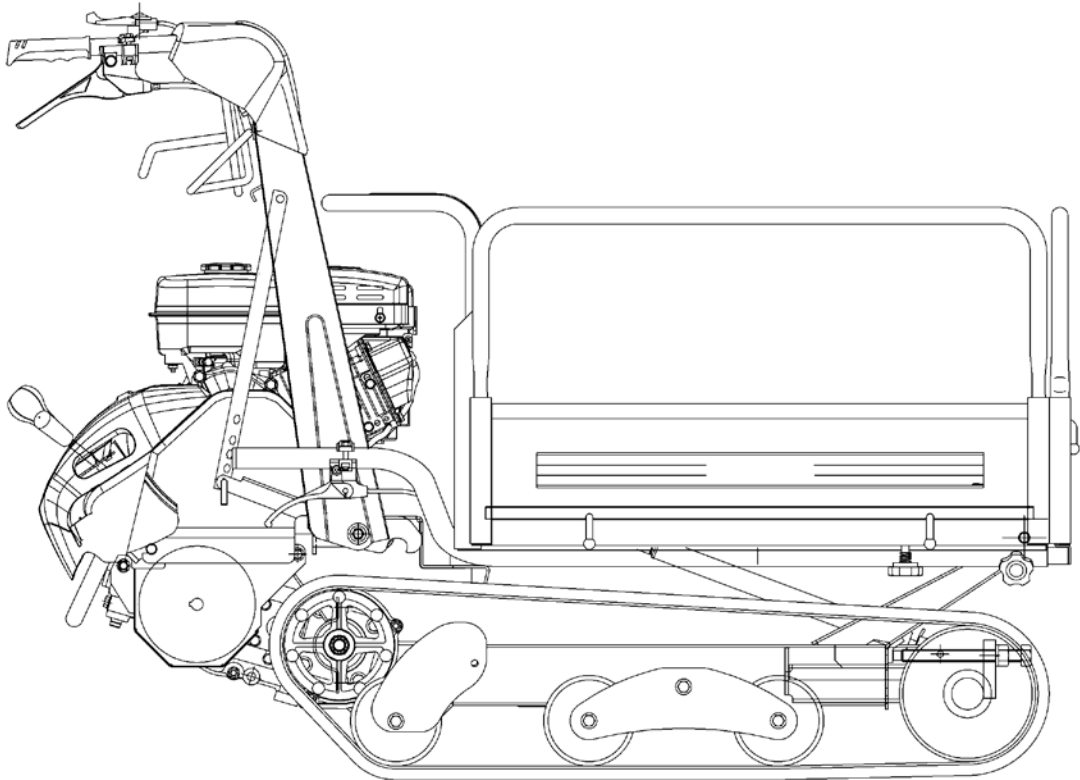

目次

Table of Contents

| | | | |
|------|------|--|----|
| 3588 | 000B | エンジン (CE仕様) Engine (CE specs) | 1 |
| 3588 | 010B | エンジンコントロール (CE仕様) Engine Control (CEspecs) | 2 |
| 3588 | 020B | デンソウ (CE仕様) Electric (CEspecs) | 3 |
| 3587 | 100A | フレーム Frame..... | 4 |
| 3588 | 115A | ハンドル (CE仕様) Handle (CEspecs) | 5 |
| 3587 | 120A | カバー Cover..... | 6 |
| 3588 | 205A | ミッション (芯金アリ) Transmission (Core Type) | 7 |
| 3587 | 210A | テンリン Roller..... | 8 |
| 3587 | 220A | ユウドウリン Idler | 9 |
| 3587 | 230A | ドウリョクデンタツ Power Line..... | 10 |
| 3588 | 305A | サイドクラッチ (CE仕様) Side Clutch (CEspecs) | 11 |
| 3588 | 315A | クラッチ・ブレーキ (CE仕様) Clutch & Brake (CEspecs) | 12 |
| 3587 | 320A | チェンジ Gear Shift | 13 |
| 3587 | 9901 | ワゴンセット (CE サイドフレーム) Wagon Set (CE Side Frame) | 14 |
| 3587 | 9902 | ワゴンセット (CE 箱型三方開) Wagon Set (CE Flat Bed Opening 3ways) | 15 |
| 3587 | 490A | ドアロック (CE 箱型三方開) Lower Lock (CE Flat Bed Opening 3ways) | 16 |
| 3587 | 500A | シュドウダンプ BED LOCKING DEVICE | 17 |
| 3588 | 605A | マーク (CE サイドフレーム) Mark (CE Side Frame) | 18 |
| 3588 | 605B | マーク (CE 箱型三方開) Mark (CE Flat Bed Opening 3ways) | 19 |
| 3588 | 615A | フゾクヒン (CE仕様) Accessories (CE) | 20 |
| 3588 | 440A | バケット (CE バケット) Bucket (CE Bucket) | 21 |
| 3588 | 605C | マーク (CE バケット) Mark (CE Bucket) | 22 |

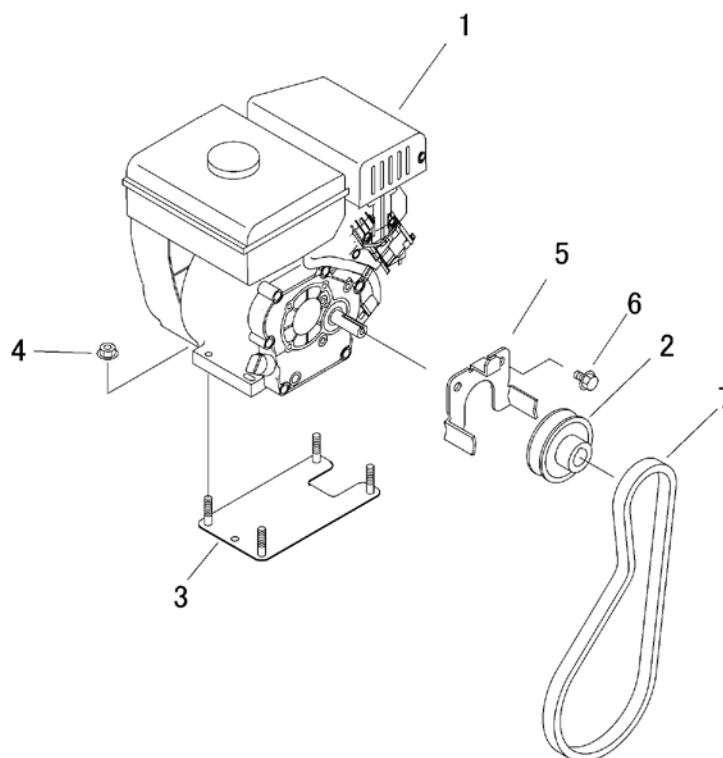
[illegible]

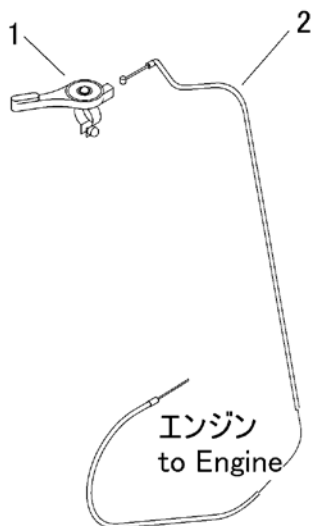
[illegible]

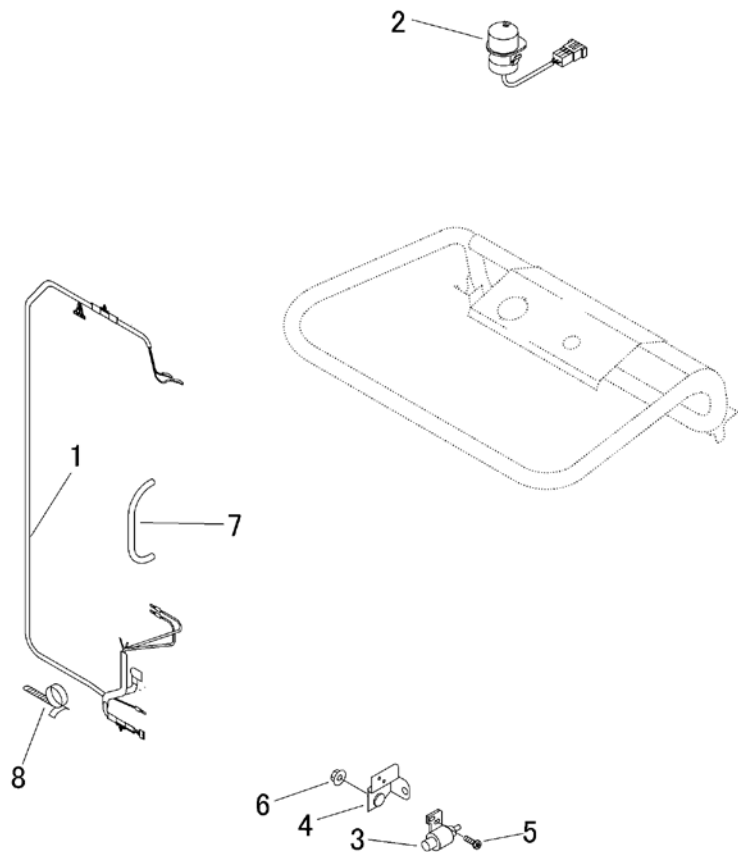
[illegible]

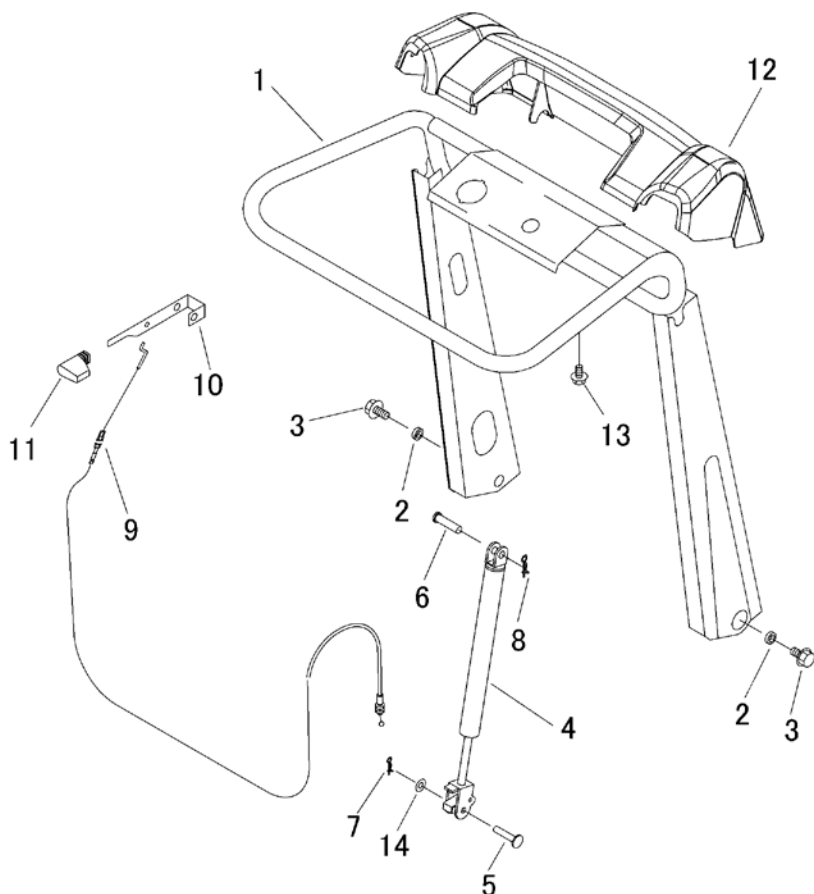
[illegible]

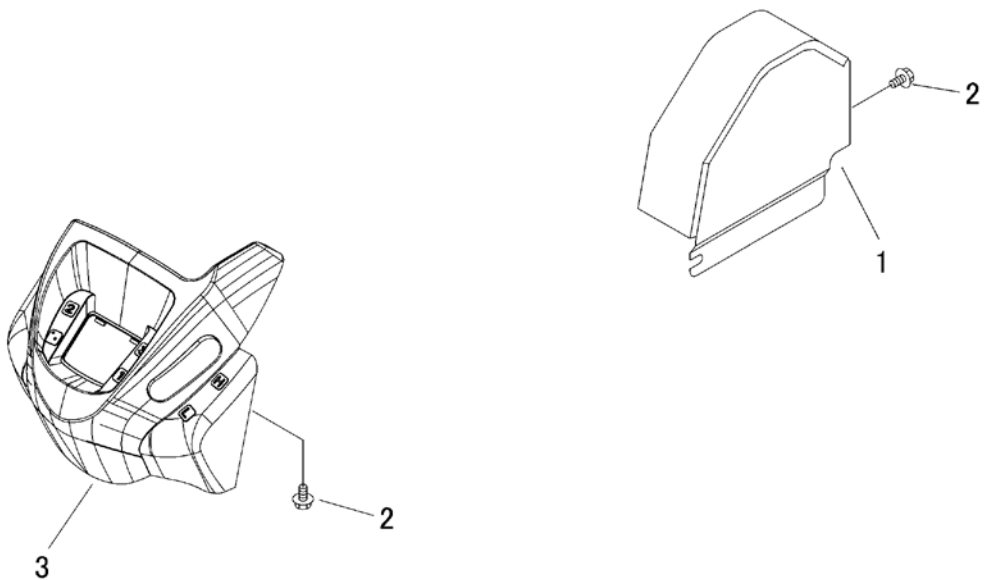
[illegible]

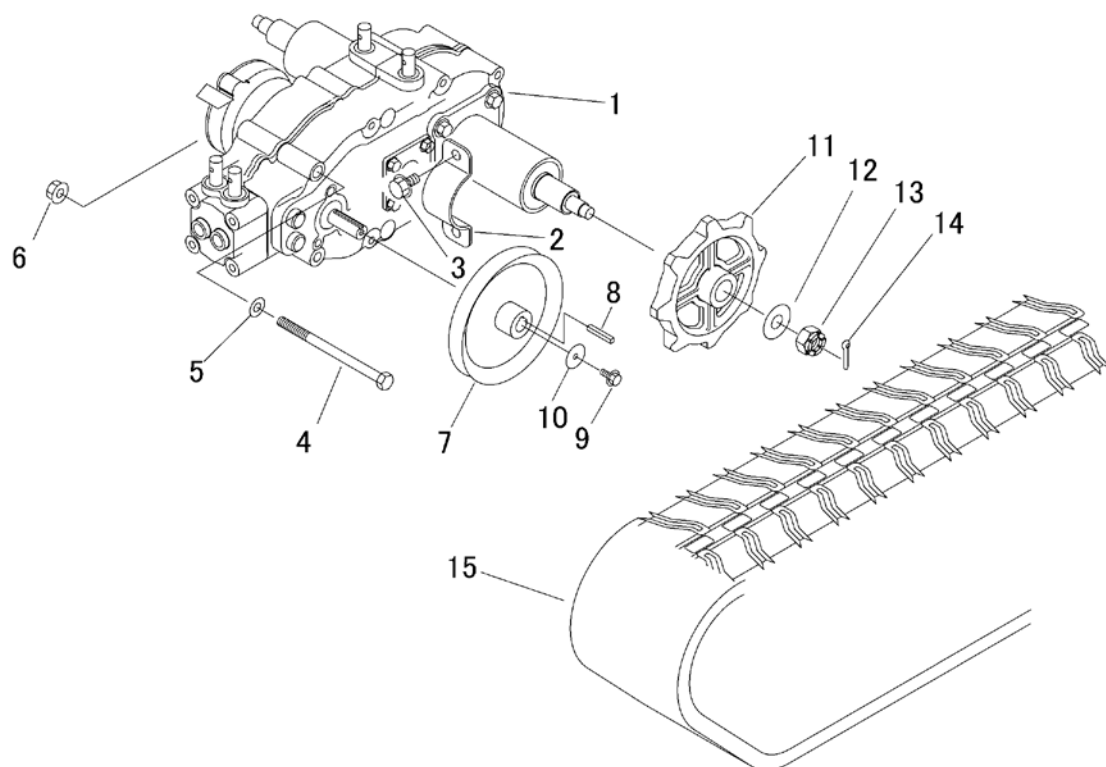
[illegible]

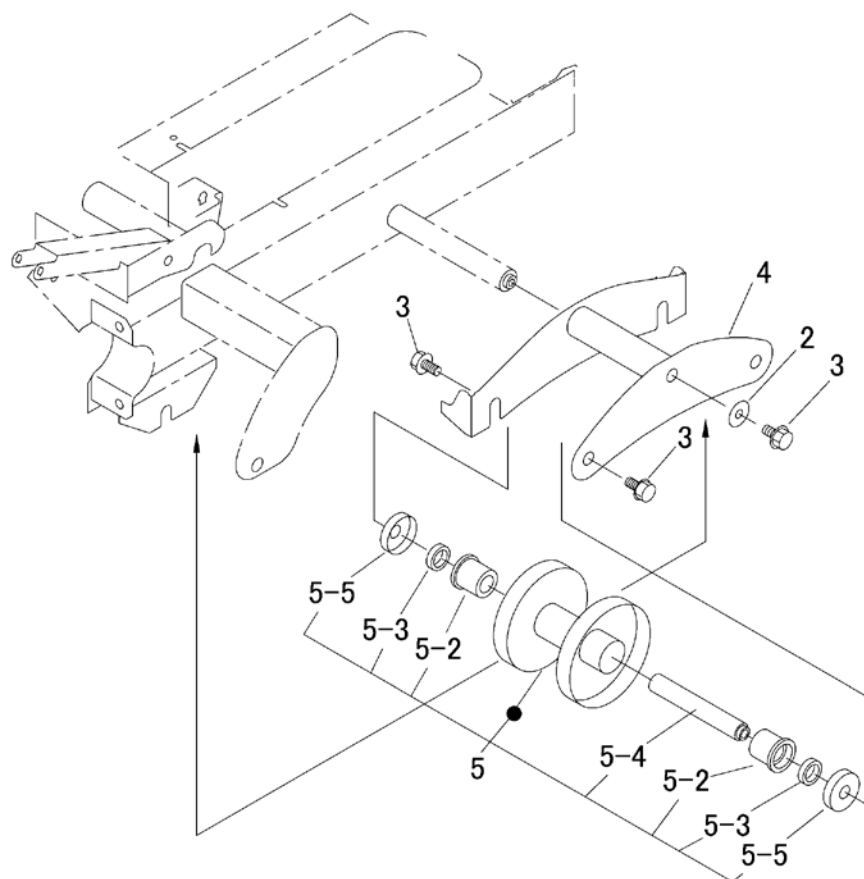
[illegible]

3587 220A ユウドウリン Idler

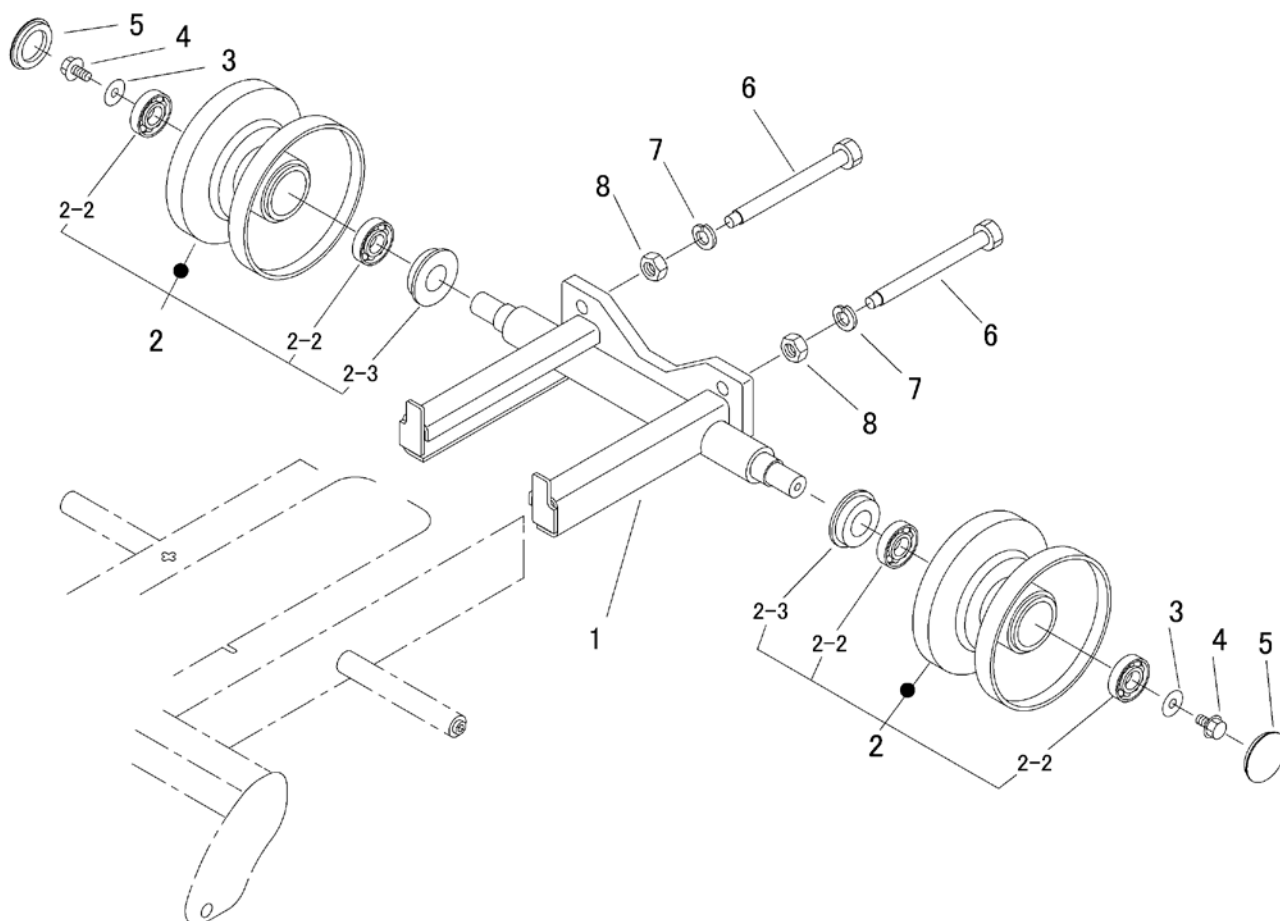
[illegible]

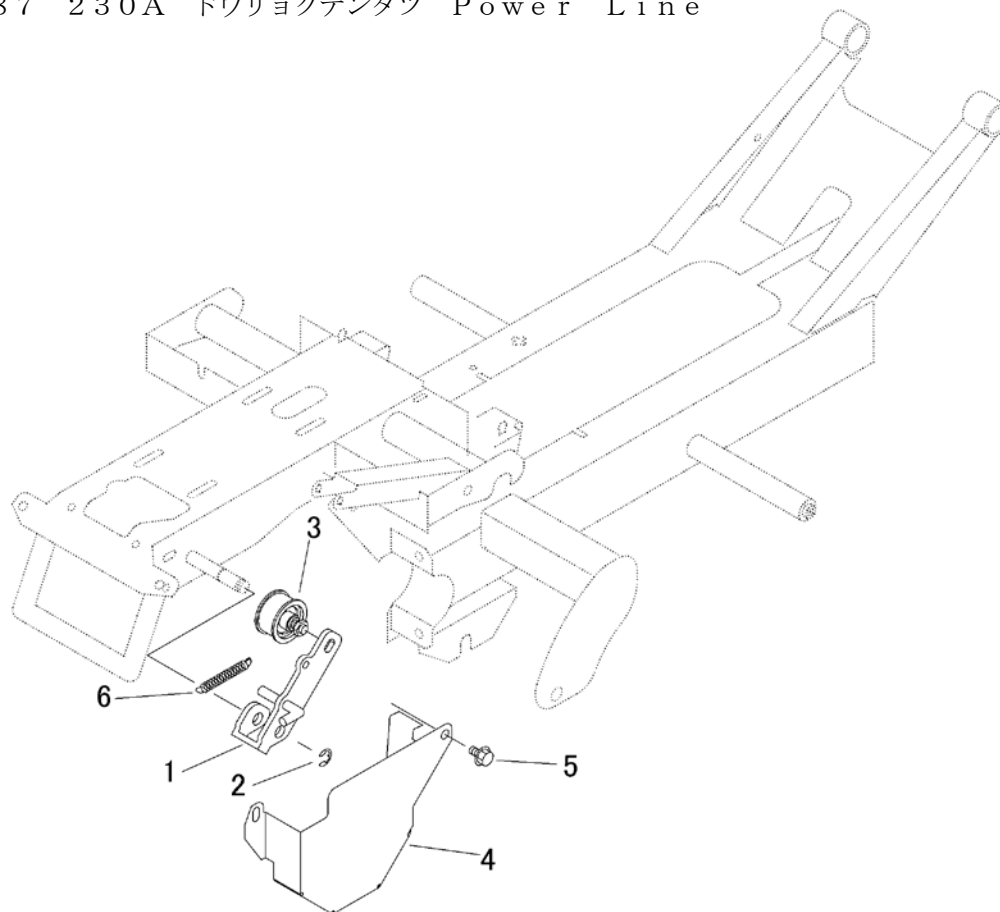
[illegible]

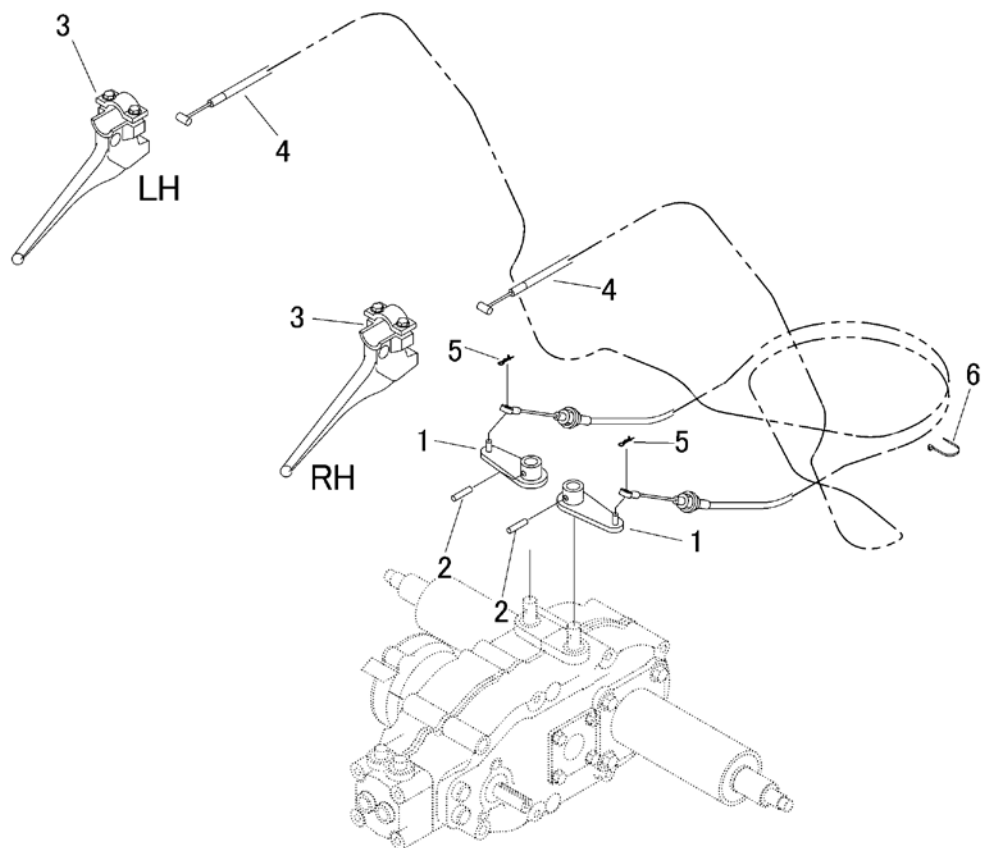
[illegible]

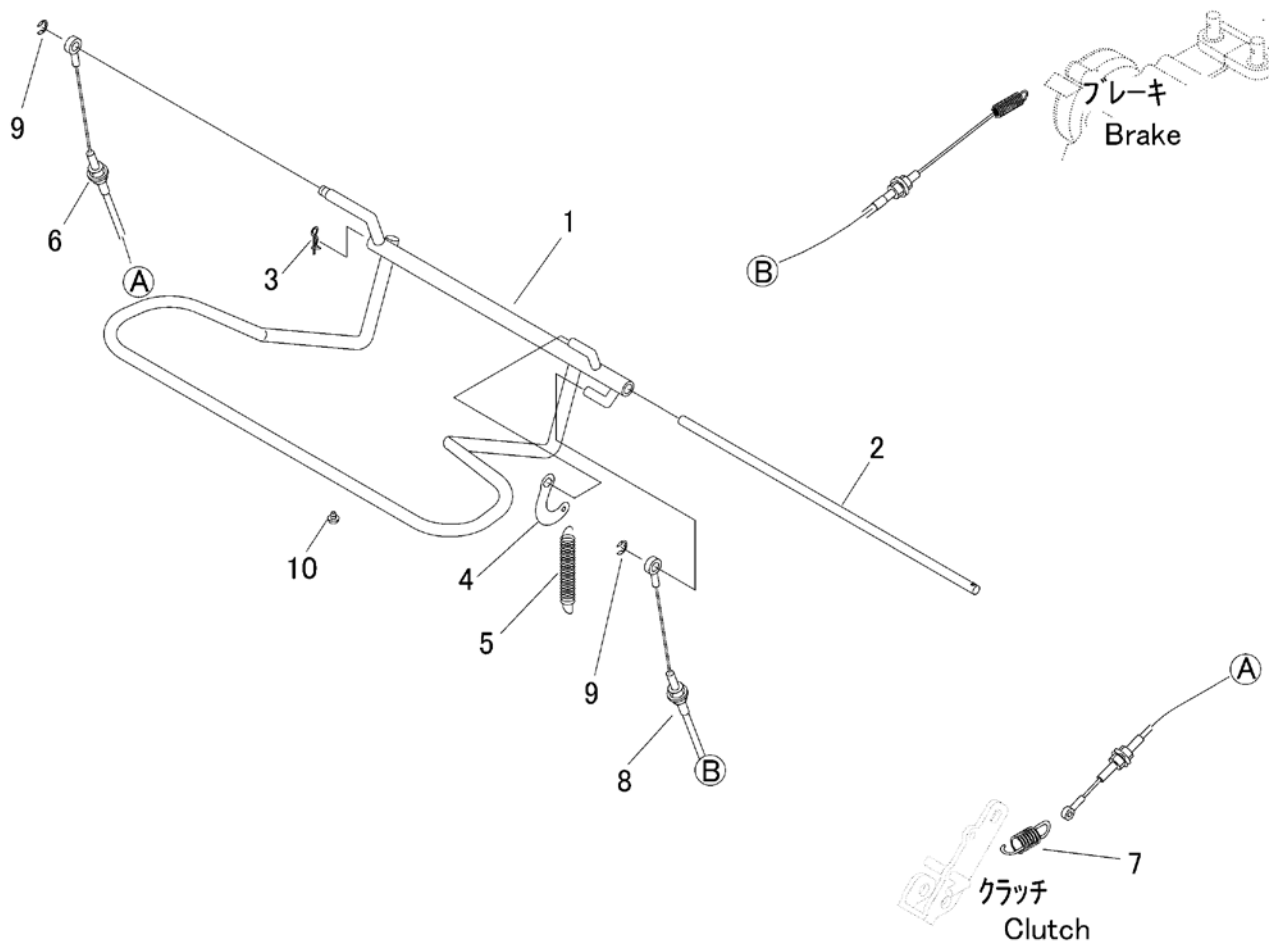
[illegible]

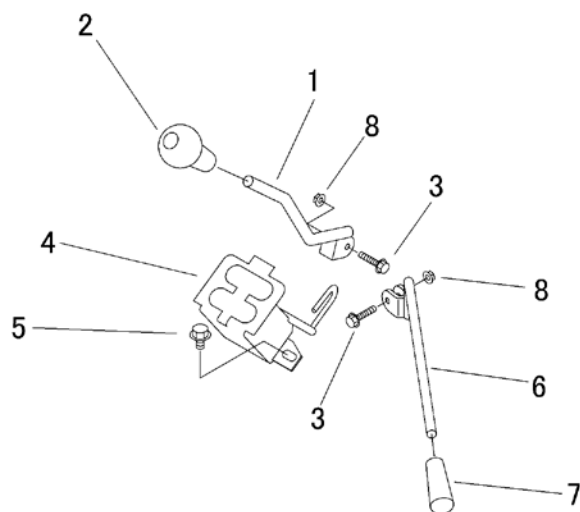
[illegible]

3587 9901 ワゴンセット (CE サイドフレーム)
 Wagon Set (CE Side Frame)

LH

Forward

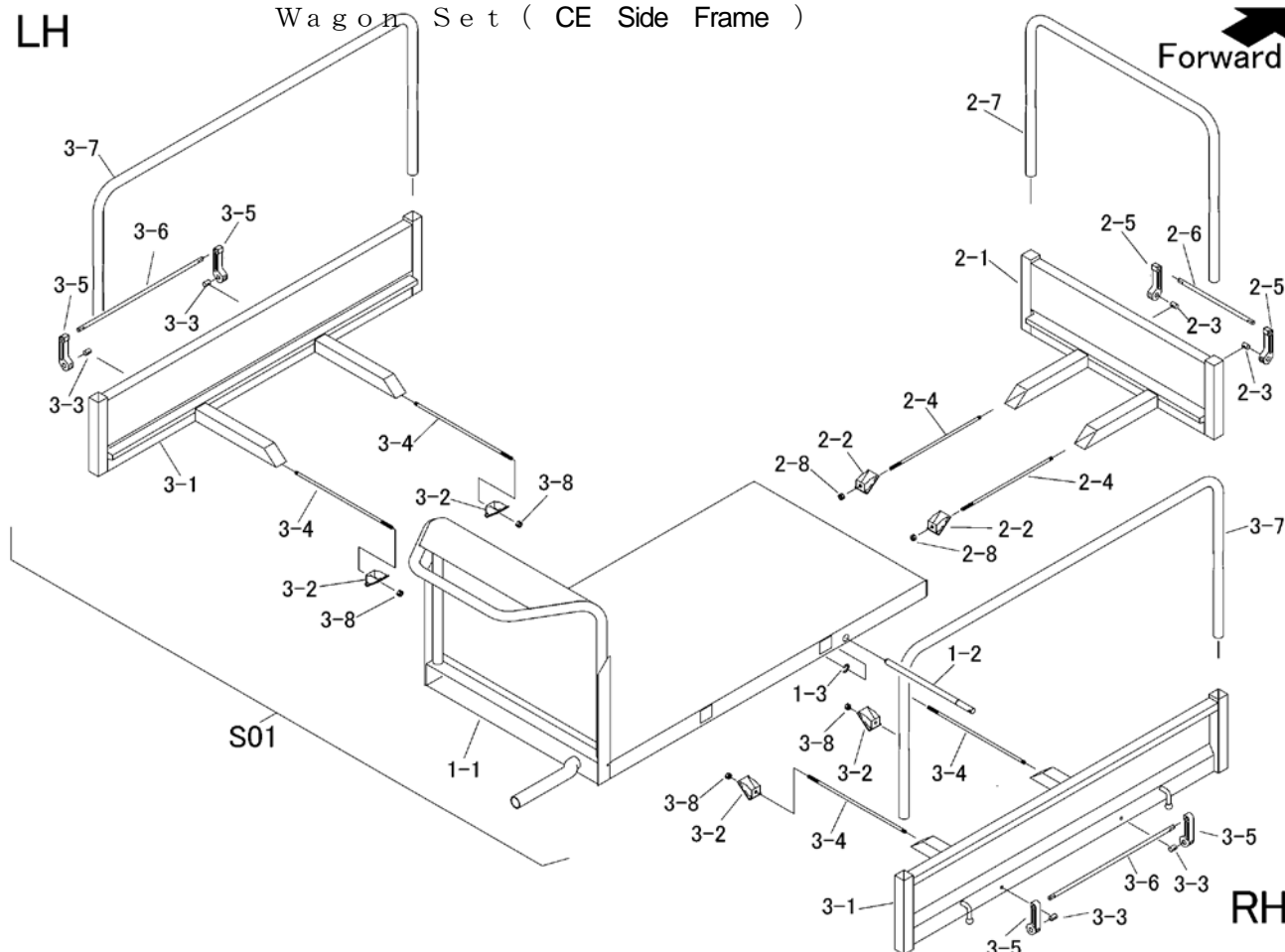

| 見出 | 部品番号 | 部品名称 | | | 個数 | 型 寸 | 互 換 性 | 適 用 号 機 | 備 考 |
|-----|---------------|-----------|-----------|--|------|-------------|-------|-------------------------|---------|
| NO. | PART NO. | PART NAME | | | Q'ty | DESCRIPTION | R/P | FROM ~ UP TO SERIAL NO. | REMARKS |
| S01 | 3587 9901 000 | ワゴンセット | WAGON set | | 1 | | | | |
| 1-1 | 3587 4001 000 | フレーム | FRAME | | 1 | | | | |
| 1-2 | 3587 4015 000 | ピン | PIN | | 1 | | | | |
| 1-3 | 0742 0101 000 | リング | RING | | 1 | | | | |
| 2-1 | 3587 4101 000 | ホジョフレーム | GATE | | 1 | | | | |
| 2-2 | 3587 4111 000 | プレート | PLATE | | 2 | | | | |
| 2-3 | 3566 4213 000 | ピン | PIN | | 2 | | | | |
| 2-4 | 3569 4215 001 | ボルト | BOLT | | 2 | | | | |
| 2-5 | 3569 4221 000 | アーム | ARM | | 2 | | | | |
| 2-6 | 3587 4113 000 | ピン | PIN | | 1 | | | | |
| 2-7 | 3587 4114 000 | パイプ | PIPE | | 1 | | | | |
| 2-8 | A350 0106 002 | ナット | NUT | | 2 | | | | |
| 3-1 | 3587 4201 000 | サイドフレーム | SIDE GATE | | 2 | | | | |
| 3-2 | 3587 4111 000 | プレート | PLATE | | 4 | | | | |
| 3-3 | 3566 4213 000 | ピン | PIN | | 4 | | | | |
| 3-4 | 3569 4308 000 | ボルト | BOLT | | 4 | | | | |
| 3-5 | 3569 4221 000 | アーム | ARM | | 4 | | | | |
| 3-6 | 3587 4211 000 | ピン | PIN | | 2 | | | | |
| 3-7 | 3587 4212 000 | パイプ | PIPE | | 2 | | | | |
| 3-8 | A350 0106 002 | ナット | NUT | | 4 | | | | |
| | | | | | | | | | |
| | | | | | | | | | |
| | | | | | | | | | |
| | | | | | | | | | |
| | | | | | | | | | |
| | | | | | | | | | |

3587 9902 ワゴンセット (CE 箱型三方開)
Wagon Set (CE Flat Bed Opening 3ways)

LH

Forward

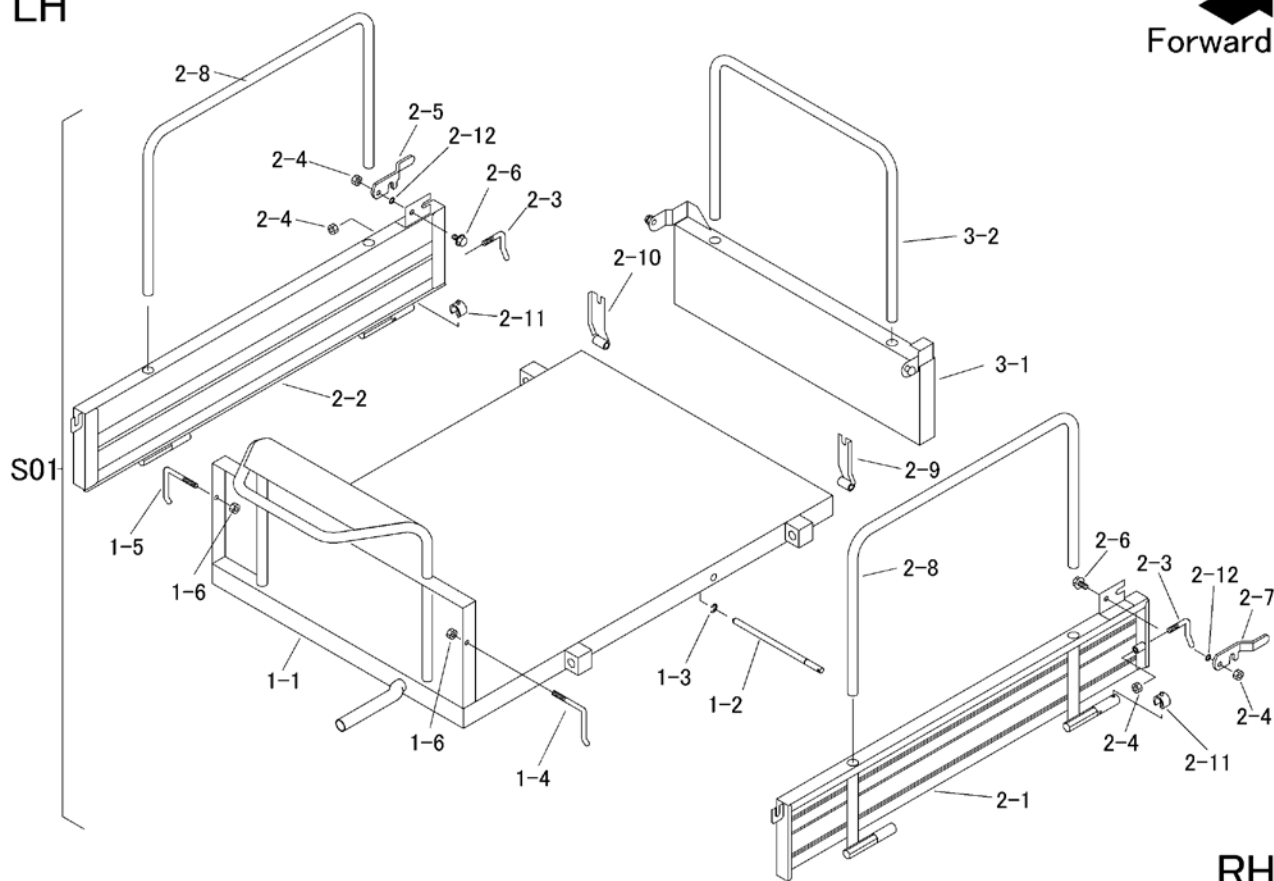

RH

| 見出 | 部品番号 | 部品名称 | | | 個数 | 型 寸 | 互換性 | 適用号機 | 備 考 |
|------|---------------|-----------|-----------|--|------|-------------|-----|-------------------------|---------|
| NO. | PART NO. | PART NAME | | | Q'ty | DESCRIPTION | R/P | FROM ~ UP TO SERIAL NO. | REMARKS |
| S01 | 3587 9902 000 | ワゴンセット | WAGON set | | 1 | | | | |
| 1-1 | 3587 4601 000 | フレーム | FRAME | | 1 | | | | |
| 1-2 | 3587 4015 000 | ピン | PIN | | 1 | 12 | | | |
| 1-3 | 0742 0101 000 | リング | RING | | 1 | | | | |
| 1-4 | 3407 4107 000 | ドアカケガネR | BOLT | | 1 | | | | |
| 1-5 | 3407 4108 000 | ドアカケガネL | BOLT | | 1 | | | | |
| 1-6 | 3587 4621 000 | ナロンナット | NUT | | 2 | M10*1.5 | | | |
| 2-1 | 3587 4701 000 | サイドゲート | SIDE GATE | | 1 | | | | |
| 2-2 | 3587 4711 000 | サイドゲート | SIDE GATE | | 1 | | | | |
| 2-3 | 3407 4226 000 | ホキョウトメガネ | BOLT | | 2 | | | | |
| 2-4 | 3587 4621 000 | ナロンナット | NUT | | 4 | M10*1.5 | | | |
| 2-5 | 3718 4231 000 | ロック | LOCK | | 1 | | | | |
| 2-6 | K710 0110 025 | Fホルト | BOLT | | 2 | M10*25(7T) | | | |
| 2-7 | 3718 4232 000 | ロック | LOCK | | 1 | | | | |
| 2-8 | 3587 4721 000 | ニワク | PIPE | | 2 | | | | |
| 2-9 | 3587 4725 000 | プレート | PLATE | | 1 | | | | |
| 2-10 | 3587 4726 000 | プレート | PLATE | | 1 | | | | |
| 2-11 | 5332 3011 000 | ピン | PIN | | 2 | | | | |
| 2-12 | 3666 4219 000 | ウェーブワッシャ | WASHER | | 2 | | | | |
| 3-1 | 3587 4801 000 | ゲート | GATE | | 1 | | | | |
| 3-2 | 3569 4707 000 | パイプ | PIPE | | 1 | | | | |
| | | | | | | | | | |
| | | | | | | | | | |
| | | | | | | | | | |
| | | | | | | | | | |

Lower Lock (CE Flat Bed Opening 3ways)

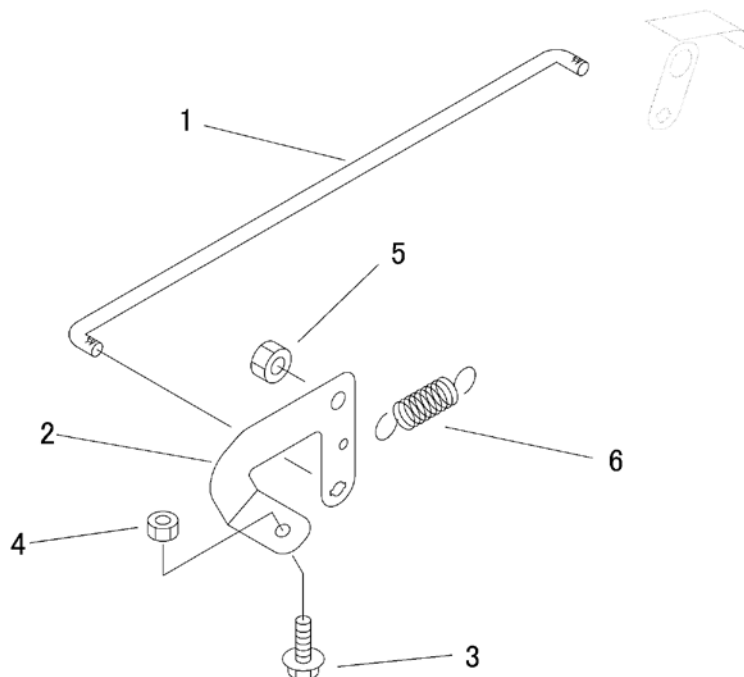
[illegible]

3587 500A シュドウダンプ BED LOCKING DEVICE

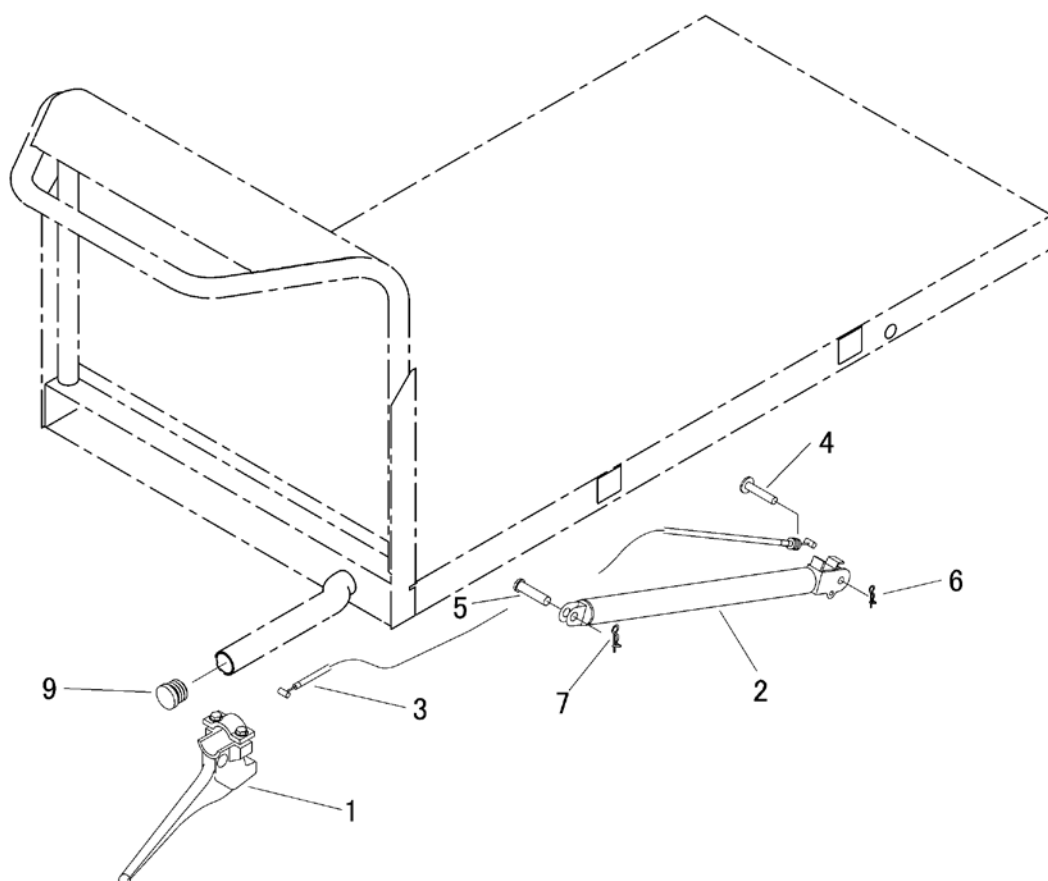
[illegible]

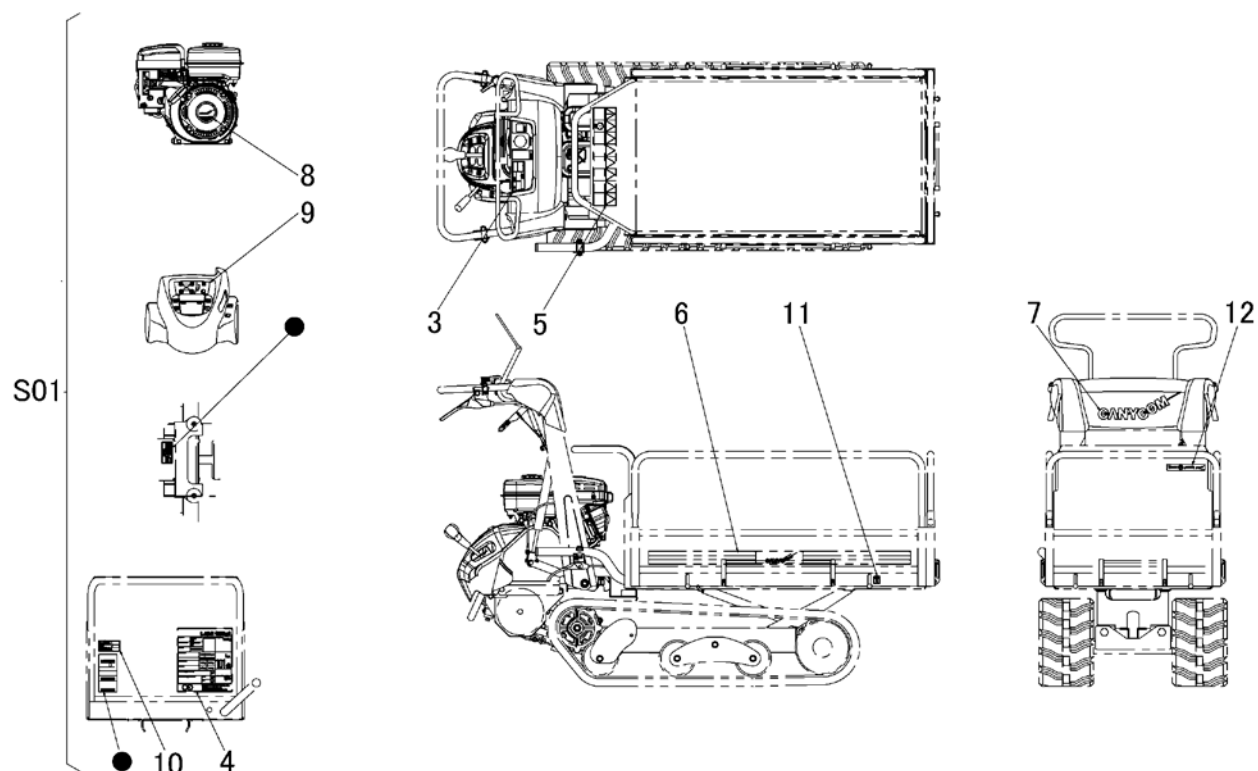
[illegible]

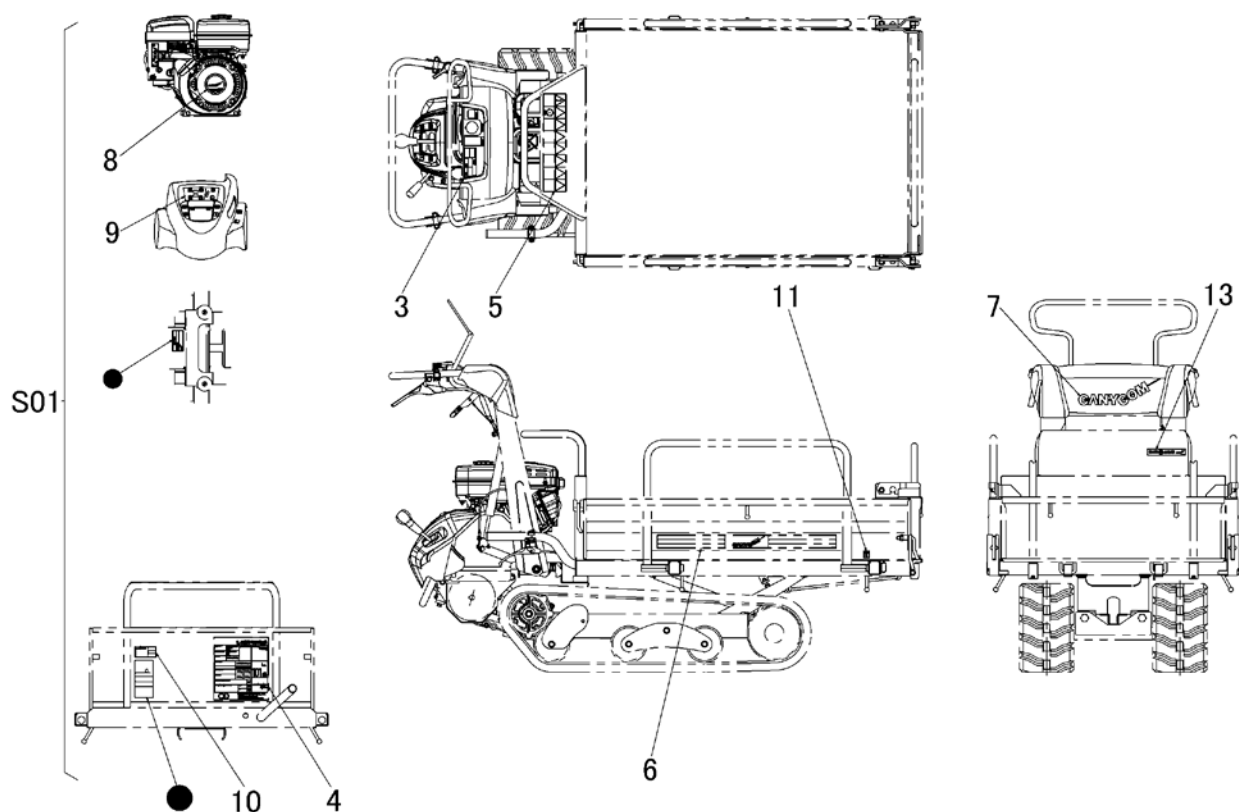
[illegible]

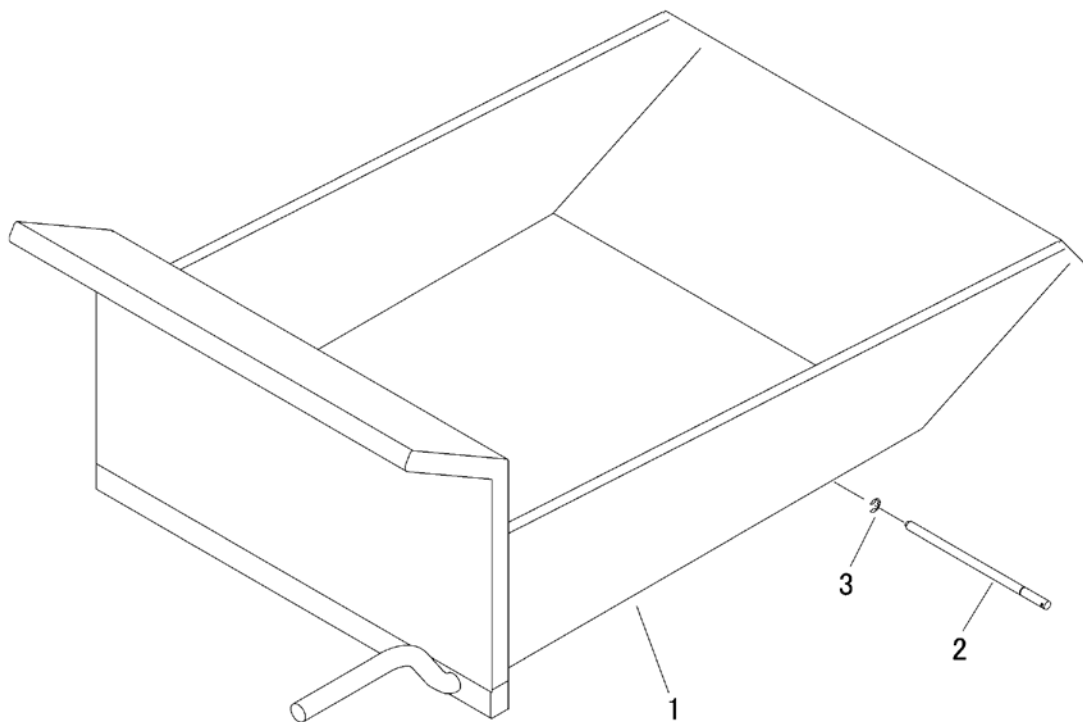
[illegible]

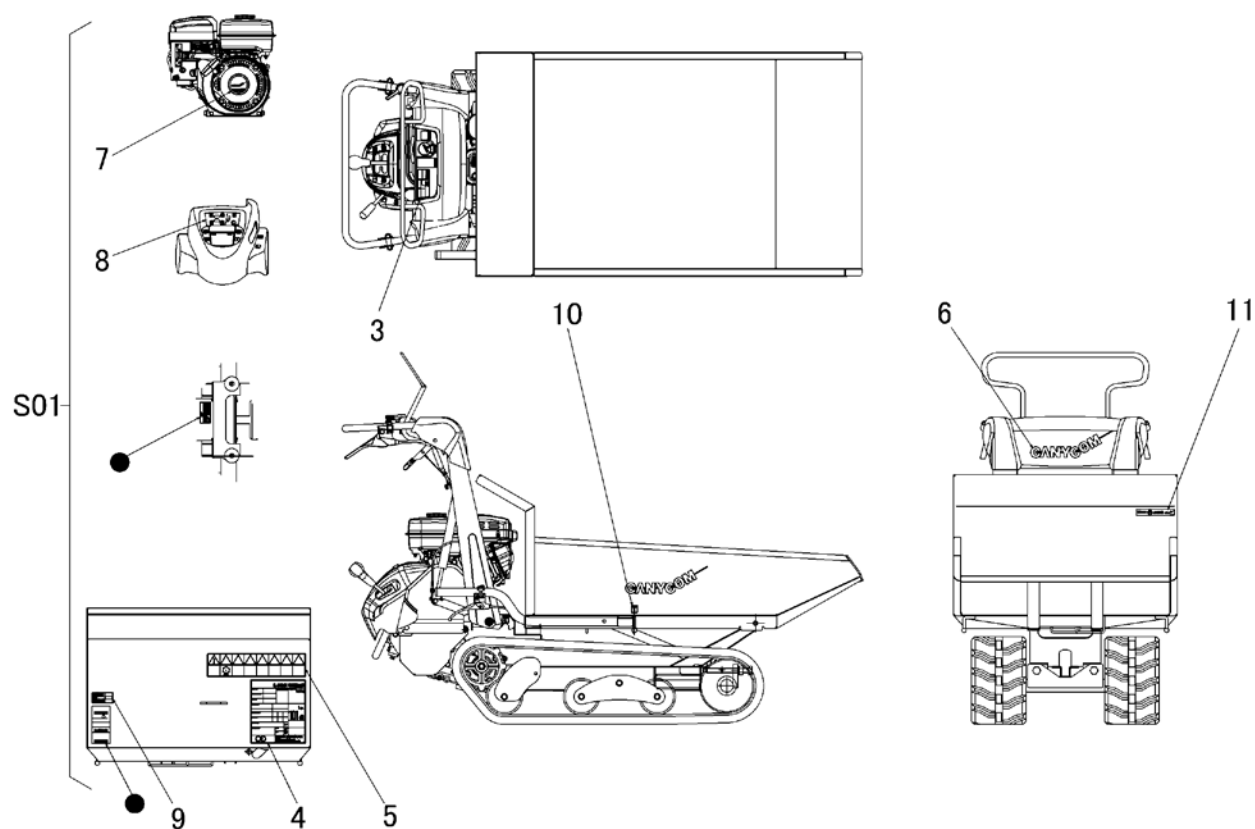
[illegible]

3588 0201 000 配線図 DIAGRAM

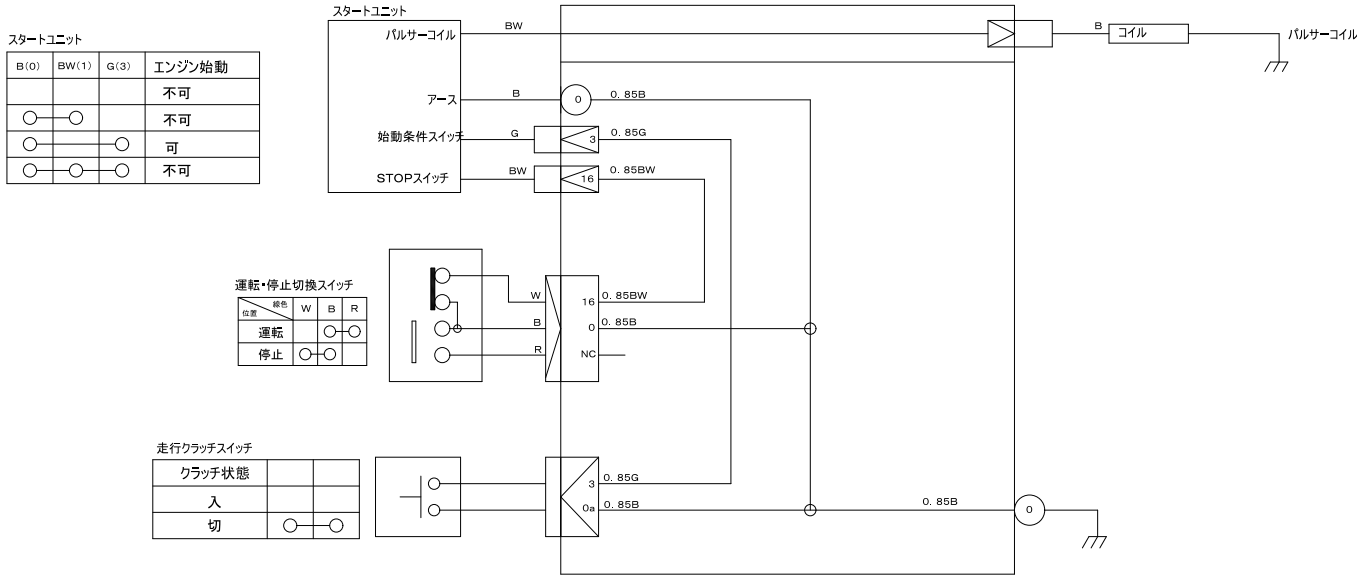

色の見かた

| | |
|------|-------|
| 黑—B | 白—W |
| 赤—R | 綠—G |
| 黃—Y | 茶—Br |
| 青—L | 橙—O |
| 桃—P | 若葉—Lg |
| 紫—V | 水色—Sb |
| 灰—Gy | |

例:WE

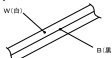

電線はAV又はAVS、KIV線を、指示なきサイズは0.5を示す。