

CANYCOM

PARTS LIST

BP311

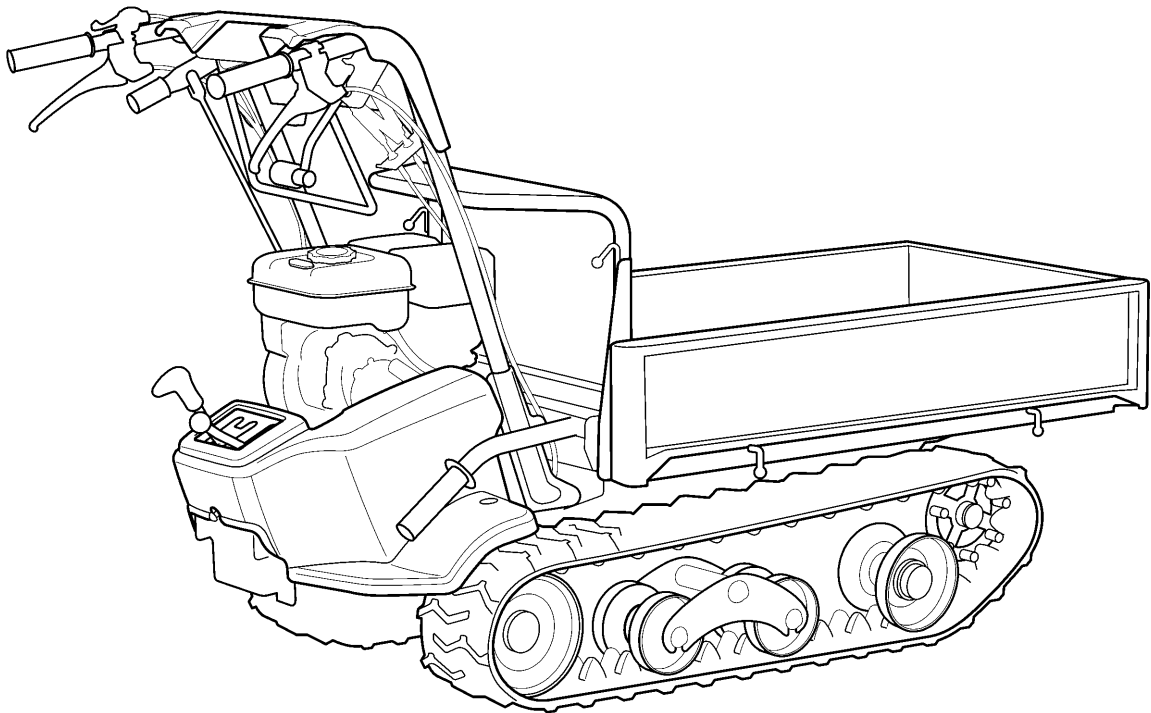

目 次

Table of Contents

3581	000A	エンジン (ロビン・国内)	
		ENGINE (ROBIN・DOMESTIC)	1
3581	000B	エンジン (ロビン・CE)	
		ENGINE (ROBIN・CE)	2
3581	010A	メクラキャップ CAP	3
3572	100A	フレーム FRAME	4
3573	110A	ハンドル (国内) HANDLE (DOMESTIC)	5
3573	115A	ハンドル (CE) HANDLE (CE)	6
3572	120A	カバー COVER	7
3581	130A	フェンダー FENDER	8
3581	200A	ミッション (芯金レス) TRANSMISSION (Core metalless)	9
3581	200B	ミッション (芯金 付) TRANSMISSION (Core metal)	10
3572	210A	テンリン ROLLER	11
3581	220A	ユウドウリン (芯金レス) IDLER (Core metalless)	12
3581	220B	ユウドウリン (芯金 付) IDLER (Core metal)	13
3581	230A	ドウリョクデンタツ POWER LINE	14
3581	300A	サイドクラッチ (国内) SIDE CLUTCH (DOMESTIC)	15
3581	305A	サイドクラッチ (CE) SIDE CLUTCH (CE)	16
3581	310A	クラッチ・ブレーキ (国内)	
		CLUTCH・BRAKE (DOMESTIC)	17
3581	315A	クラッチ・ブレーキ (CE) CLUTCH・BRAKE (CE)	18
3572	320A	チェンジ GEAR SHIFT	19
3581	9901	ワゴンセット (鉄板サイドフレーム)	
		WAGON set (STEEL SLIDING PANEL)	20
3572	9902	ワゴンセット (箱型三方開)	
		WAGON set (FLAT BED OPENING 3 WAYS)	21~22
3569	490A	ドアロック (箱型三方開)	
		LOWER LOCK (FLAT BED OPENING 3 WAYS)	23
3572	500A	シュドウダンプ BED LOCKING DEVICE	24
3581	600A	マーク (国内・サイドフレーム・芯金レス)	
		MARK (DOMESTIC・SLIDING PANEL・Core metalless)	25
3581	610A	マーク (CE・サイドフレーム・芯金レス)	
		MARK (CE・SLIDING PANEL・Core metalless)	26
3581	610B	マーク (CE/SAB・サイドフレーム・芯金 付)	
		MARK (CE・SLIDING PANEL・Core metal)	27
3581	610C	マーク (CE/SAB・箱型三方開・芯金 付)	
MARK		(CE/SAB・FLAT BED OPENING 3 WAYS・Core metal)	28
3581	650A	フゾクヒン (国内) ACCESSORIES (DOMESTIC)	29
3581	650B	フゾクヒン (CE) ACCESSORIES (CE)	30

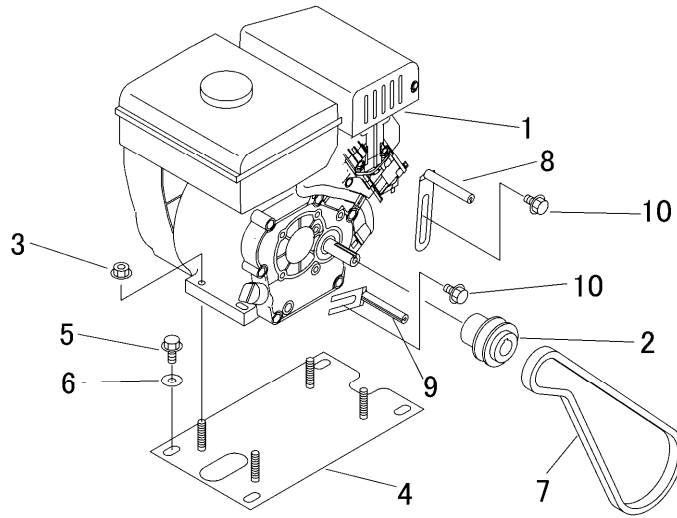

見出	部品番号	部品名称		個数	型 寸	互 換 性	適 用 号 機	備 考
NO.	PART NO.	PART NAME		Q'ty	DESCRIPTION	R/P	FROM ~ UP TO SERIAL NO.	REMARKS
1	3583 0001 000	エンジン	ENGINE	1	EX130D70230			
2	3581 0006 000	エンジンプーリ	PULLEY	1				
3	F301 0108 000	Fナット	NUT	4	M8			
4	3581 0011 000	ベース	BASE	1				
5	K710 0108 020	Fボルト	BOLT	4	M8×20(7T)			
6	0350 0140 822	PW	WASHER	4	8×22×1.6			
7	0851 1600 029	Vベルト	V-BELT	1	SGLA29			
8	3610 0101 000	ベルトストッパ	STOPPER	1				
9	3629 0103 000	ベルトストッパ	STOPPER	1				
10	K110 0108 016	Fボルト	BOLT	2	M8×16			

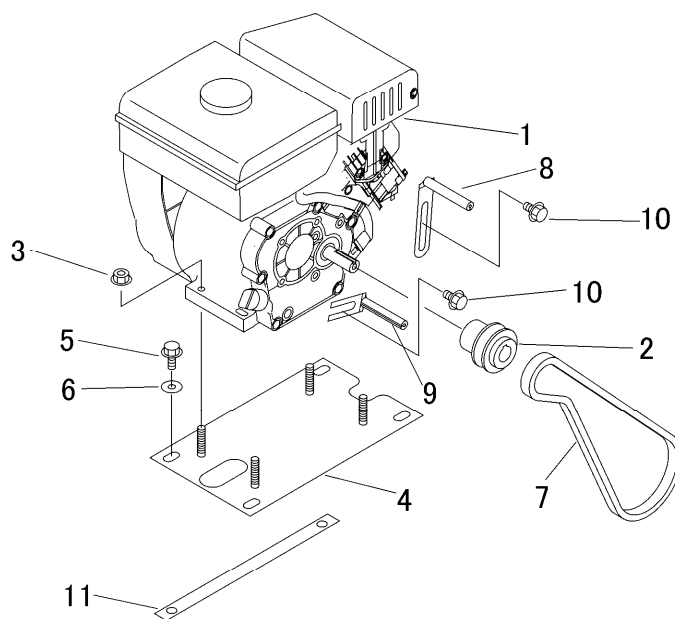

見出 NO.	部品番号 PART NO.	部品名称 PART NAME		個数 Q'ty	型 寸 DESCRIPTION	互 換 性 R/P	適用号機 FROM ~ UP TO SERIAL NO.	備 考 REMARKS
1	3583 0002 000	エンジン	ENGINE	1	EX130D70241			CE USA
2	3581 0006 000	エンジンプーリ	PULLEY	1	D=50		- NO.7980701	
2	3573 0013 000	プーリ	PULLEY	1	D=60	D	NO.7980702 -	
3	F301 0108 000	Fナット	NUT	4	M8			
4	3581 0011 000	ベース	BASE	1				
5	K710 0108 020	Fボルト	BOLT	4	M8*20(7T)		- NO.7980701	
5	K710 0108 025	Fボルト	BOLT	4	M8*25(7T)	D	NO.7980702 -	
6	0350 0140 822	PW	WASHER	4	8*22*1.6			
7	0851 1600 029	Vベルト	V-BELT	1	SGLA29		- NO.7980701	
7	0851 1600 030	Vベルト	V-BELT	1	SGLA30	D	NO.7980702 -	
8	3610 0101 000	ベルトストッパ	STOPPER	1				
9	3629 0103 000	ベルトストッパ	STOPPER	1				
10	K110 0108 016	Fボルト	BOLT	2	M8×16			
11	3581 0015 000	プレート	PLATE	2		D	NO.7980702 -	

注) NO.2,5,7,11 は、セット交換にて新旧部品の互換性があります。
Interchangeable as a set on NO.2,NO.5,NO.7,andNO.11.

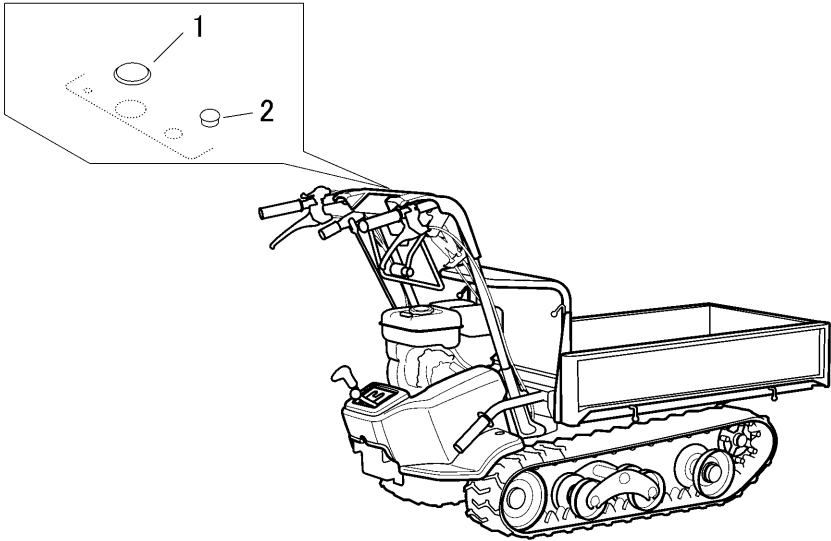

見出 NO.	部品番号 PART NO.	部品名称 PART NAME	個数 Q'ty	型 寸 DESCRIPTION	互 換 性 R/P	適 用 号 機 FROM ~ UP TO SERIAL NO.	備 考 REMARKS
1	3575 0105 000	キャップ CAP	1				
2	3572 0219 000	キャップ CAP	1				

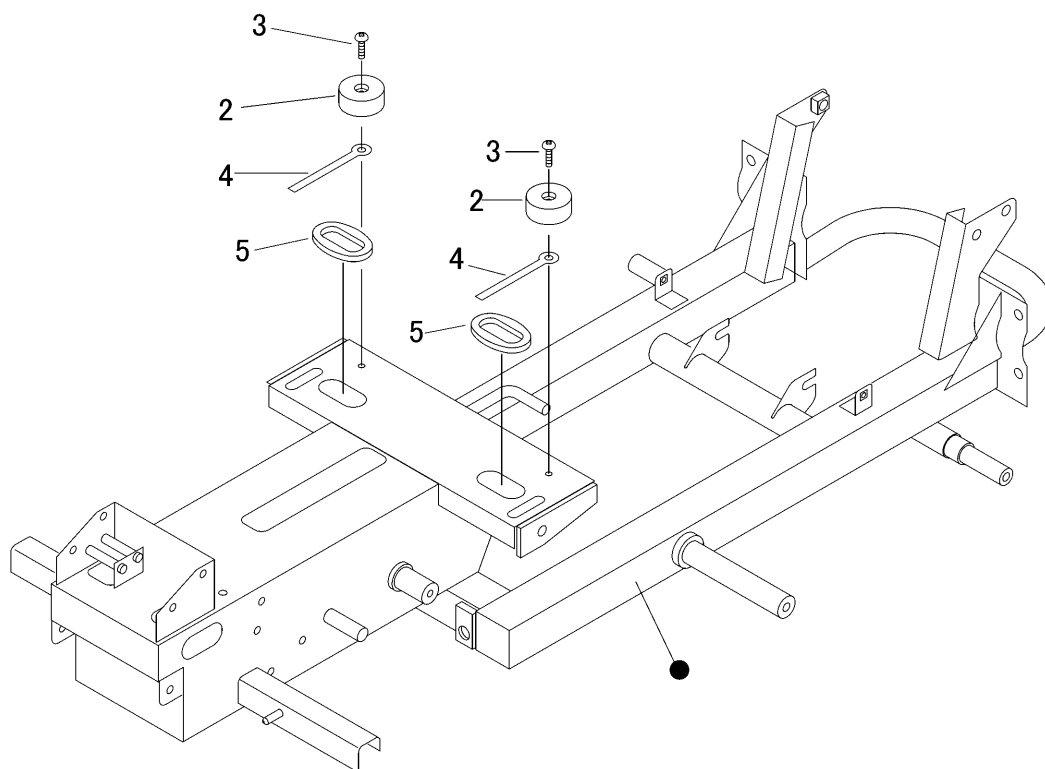

見出 NO.	部品番号 PART NO.	部品名称 PART NAME	個数 Q'ty	型 寸 DESCRIPTION	互 換 性 R/P	適 用 号 機 FROM ~ UP TO SERIAL NO.	備 考 REMARKS
2	3611 4062 000	ホコゴム RUBBER	2	B-4			
3	A252 0160 025	トラスコネジ SCREW	2	M6×25			
4	0050 2110 083	クランプ CLAMP	2				
5	3611 1171 000	ホコゴム RUBBER	2				

3573 110A ハンドル（国内） HANDLE（DOMESTIC）

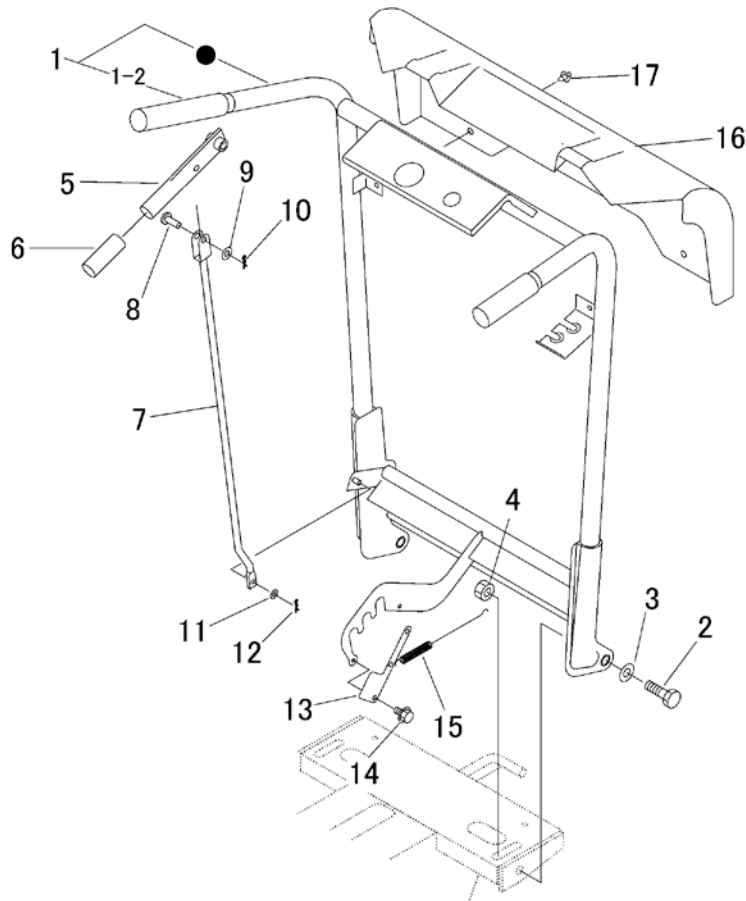

見出 NO.	部品番号 PART NO.	部品名称 PART NAME	個数 Q'ty	型 寸 DESCRIPTION	互 換 性 R/P	適 用 号 機 FROM ~ UP TO SERIAL NO.	備 考 REMARKS
1	3572 1101 100	ハンドルAssy	1			~NO.7980299	幅 640
1	3572 1101 101	ハンドルAssy	1		D	NO.7980300~	幅 550
1-2	3572 1125 000	グリップ	2				
2	A114 0112 040	ホルト	2	M12×40			
3	0350 0151 226	PW	2	12×26×3.2			
4	A301 0112 003	ナット	2	M12			
5	3572 1126 000	レバー	1				
6	3572 1128 000	グリップ	1				
7	3572 1129 000	ロッド	1				
8	0562 0108 022	ピラタマピン	1	φ8×22			
9	0350 0140 818	PW	1	8×18×1.6			
10	0523 0108 000	スナップピン	1	8			
11	0350 0130 613	PW	1	6×13×1.0			
12	0523 0106 000	スナップピン	1	6			
13	3573 1133 000	プレート	1				
14	K700 0106 016	Fホルト	2	M6×16(7T)			
15	3625 4401 000	バネ	1	#74			
16	3572 1135 000	カバー	1				
17	3718 1433 000	プッシュリベット	4				

3573 115A ハンドル (CE) HANDLE (CE)

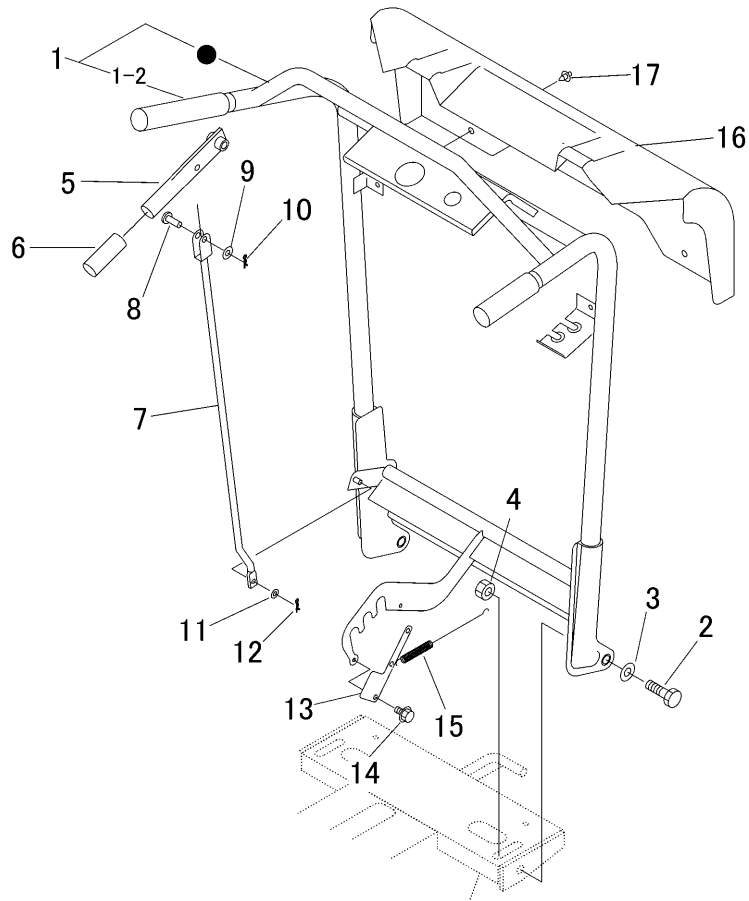

見出 NO.	部品番号 PART NO.	部品名称 PART NAME	個数 Q'ty	型 寸 DESCRIPTION	互 換 性 R/P	適 用 号 機 FROM ~ UP TO SERIAL NO.	備 考 REMARKS
1	3572 1151 100	ハンドルAssy	1	HANDLE			
1-2	3572 1125 000	グリップ	2	GRIP			
2	A114 0112 040	ボルト	2	M12×40			
3	0350 0151 226	PW	2	12×26×2.3			
4	A301 0112 003	ナット	2	M12			
5	3572 1126 000	レバー	1	LEVER			
6	3572 1128 000	グリップ	1	GRIP			
7	3572 1179 000	ロッド	1	ROD			
8	0562 0108 022	ヒラアタマピン	1	φ8×22			
9	0350 0140 818	PW	1	8×18×1.6			
10	0523 0108 000	スナップピン	1	8			
11	0350 0130 613	PW	1	6×13×1.0			
12	0523 0106 000	スナップピン	1	6			
13	3573 1133 000	プレート	1	PLATE			
14	K700 0106 016	Fボルト	2	M6×16(7T)			
15	3625 4401 000	バネ	1	#74			
16	3572 1185 000	カバー	1	COVER			
17	3718 1433 000	プッシュリベット	4	CLIP			

3572 120A カバー COVER

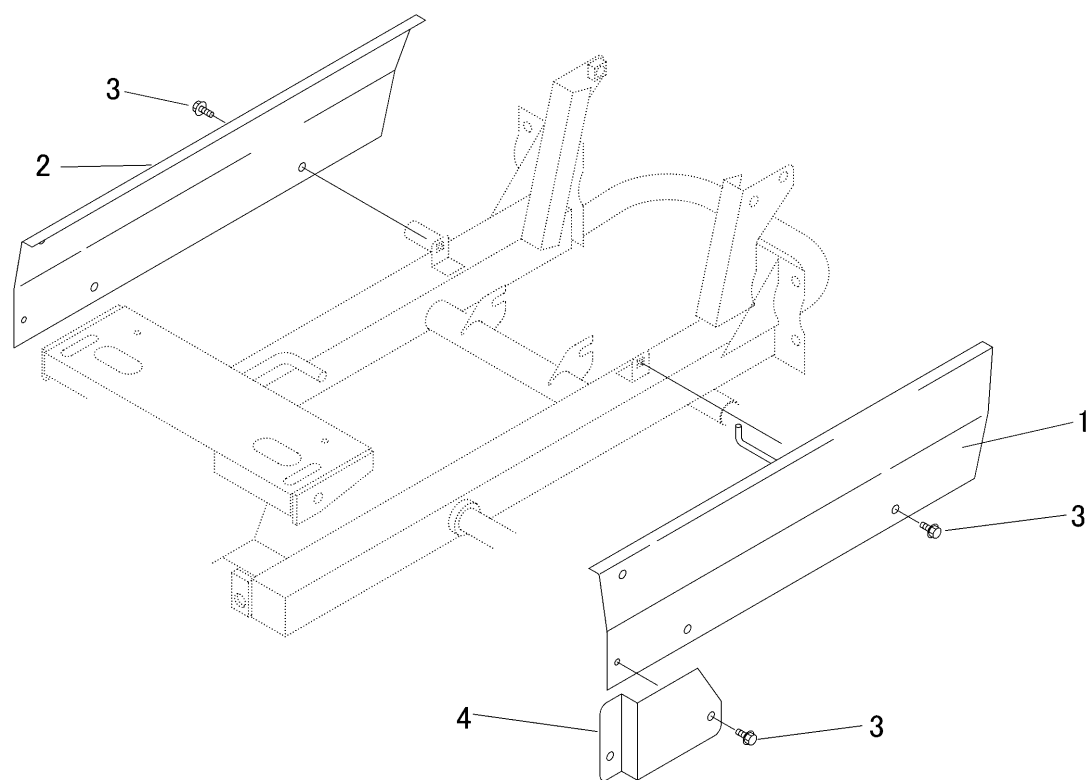

見出	部品番号	部品名称		個数	型 寸	互換性	適用号機	備 考
NO.	PART NO.	PART NAME		Q'ty	DESCRIPTION	R/P	FROM ~ UP TO SERIAL NO.	REMARKS
1	3572 1201 000	カバー	COVER	1				
2	3572 1205 000	カバー	COVER	1				
3	K700 0106 016	Fボルト	BOLT	8	M6 × 16(7T)			
4	3572 1211 000	プレート	PLATE	1				

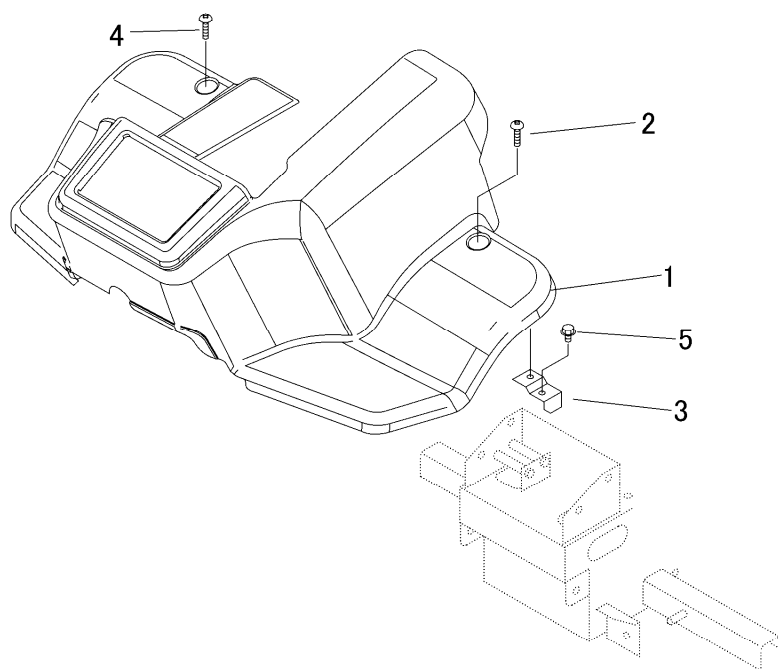

見出	部品番号	部品名称		個数	型 寸	互換性	適用号機	備 考
NO.	PART NO.	PART NAME		Q'ty	DESCRIPTION	R/P	FROM ~ UP TO SERIAL NO.	REMARKS
1	3572 1301 001	カバー	COVER	1			- NO.7980701	
1	3579 1301 000	カバー	COVER	1		B	NO.7980702 -	
2	A252 0560 035	トラスコネジ	SCREW	1	M6 × 35			
3	3572 1335 000	スペーサー	SPACER	2			- NO.7980701	
3	3581 1325 000	ブラケット	BRACKET	1		D	NO.7980702 -	
4	A252 0560 030	トラスコネジ	SCREW	1	M6 × 30			
5	K700 0106 014	ホルト	BOLT	1	M6 × 14(7T)	D	NO.7980702 -	

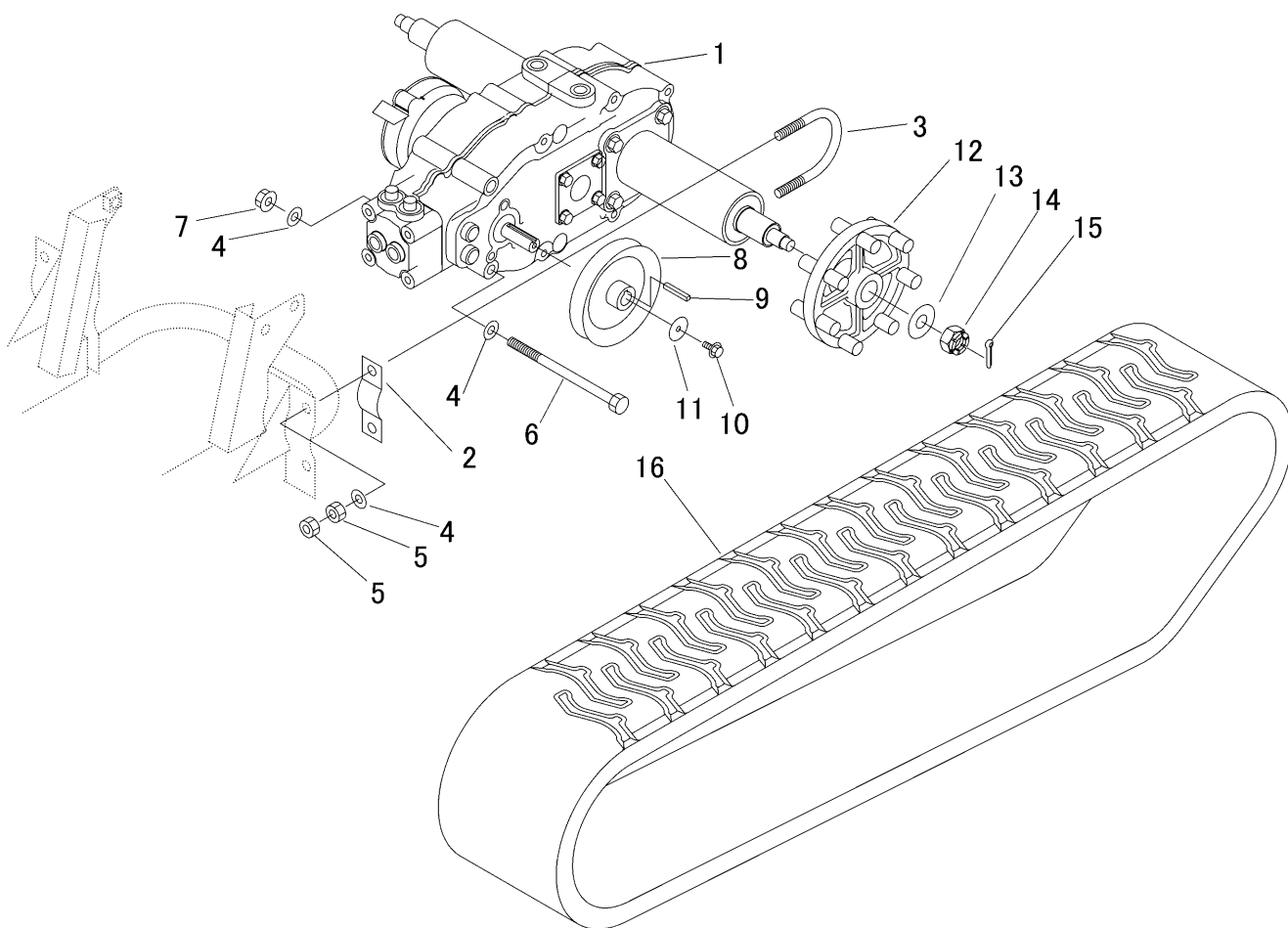

見出 NO.	部品番号 PART NO.	部品名称 PART NAME	個数 Q'ty	型 寸 DESCRIPTION	互 換 性 R/P	適 用 号 機 FROM ~ UP TO SERIAL NO.	備 考 REMARKS
1	7318 000J 500	ミッションASSY	1	HS063J			
2	3513 2001 000	プレート	2				
3	3509 2001 000	Uボルト	2	U-027			
4	0350 0141 022	PW	6	10×22×1.6			
5	A301 0110 001	ナット	8	M10			
6	A104 0110 160	ボルト	1	M10×160×32			
7	F301 0110 000	Fナット	1	M10			
8	3572 2005 100	プーリ	1				
9	0571 0005 035	キー	1	5×35			
10	K700 0606 016	Fボルト	1	M6×16			
11	0350 0160 628	PW	1	6×28×3.2			
12	3533 2008 000	スプロケット	2				
13	0350 0171 640	PW	2	16X40X4.5			
14	A310 0101 620	キャッスルナット	2	M16			
15	0520 0140 032	ワリピン	2	4.0×32			
16	3535 2011 000	クローラ	2				

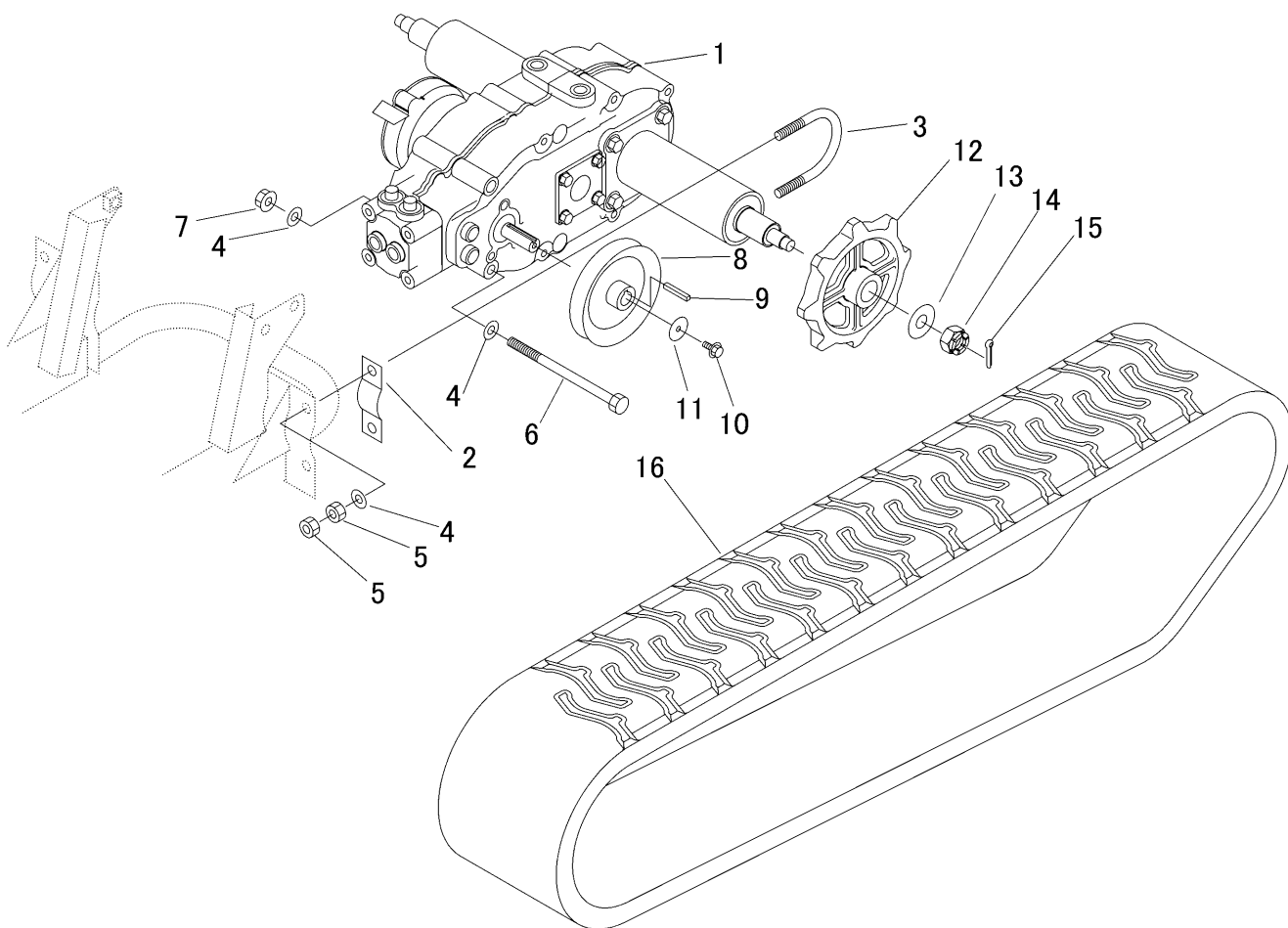

見出	部品番号	部品名称		個数	型 寸	互換性	適用号機	備考
NO.	PART NO.	PART NAME		Q'ty	DESCRIPTION	R/P	FROM ~ UP TO SERIAL NO.	REMARKS
1	7318 000J 500	ミッションASSY	TRANSMISSION	1	HS063J			
2	3513 2001 000	プレート	PLATE	2				
3	3509 2001 000	Uボルト	BOLT	2	U-027			
4	0350 0141 022	PW	WASHER	6	10×22×1.6			
5	A301 0110 001	ナット	NUT	8	M10			
6	A104 0110 160	ボルト	BOLT	1	M10×160×32			
7	F301 0110 000	Fナット	NUT	1	M10			
8	3572 2005 100	プーリ	PULLEY	1				
9	0571 0005 035	キー	KEY	1	5×35			
10	K700 0606 016	Fボルト	BOLT	1	M6×16			
11	0350 0160 628	PW	WASHER	1	6×28×3.2			
12	3514 2008 000	スプロケット	SPROCKET	2				
13	0350 0171 640	PW	WASHER	2	16X40X4.5			
14	A310 0101 620	キャッスルナット	NUT	2	M16			
15	0520 0140 032	ワリピン	PIN SPLIT	2	4.0×32			
16	3577 2011 000	クローラ	CRAWLER	2				

3572 210A テンリン ROLLER

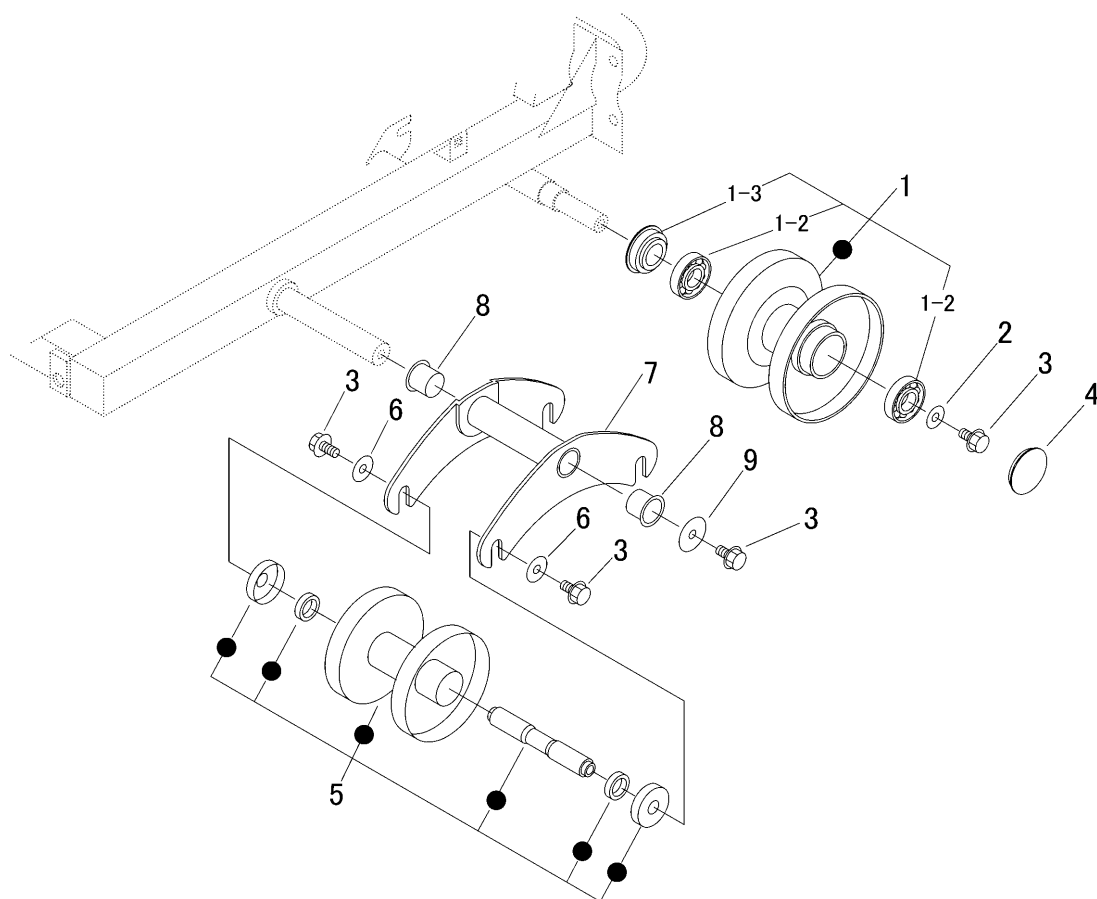

見出 NO.	部品番号 PART NO.	部品名称 PART NAME	個数 Q'ty	型 寸 DESCRIPTION	互換性 R/P	適用号機 FROM ~ UP TO SERIAL NO.	備 考 REMARKS
1	3514 2101 000	テンリンアツシ	2	ROLLER ASSY			
1-2	0750 0062 040	ベアリング	4	6204			
1-3	0840 3254 716	オイルシール	2	SEAL OIL			
2	0350 0151 026	PW	2	10×26×2.3			
3	K712 0110 020	Fボルト	12	M10×20(7T)			
4	3513 2107 000	メクラフタ	2	CAP			
5	3569 2111 000	テンリンAssy	4	ROLLER ASSY			
6	0350 0161 030	PW	8	10×30×3.2			
7	3572 2121 000	ブラケット	2	BRACKET			
8	3634 2123 000	DUブッシュ	4	BUSH			
9	0350 0161 040	PW	2	10×40×3.2			

3581 220A ユウドウリン (芯金レス) IDLER (Core metalless)

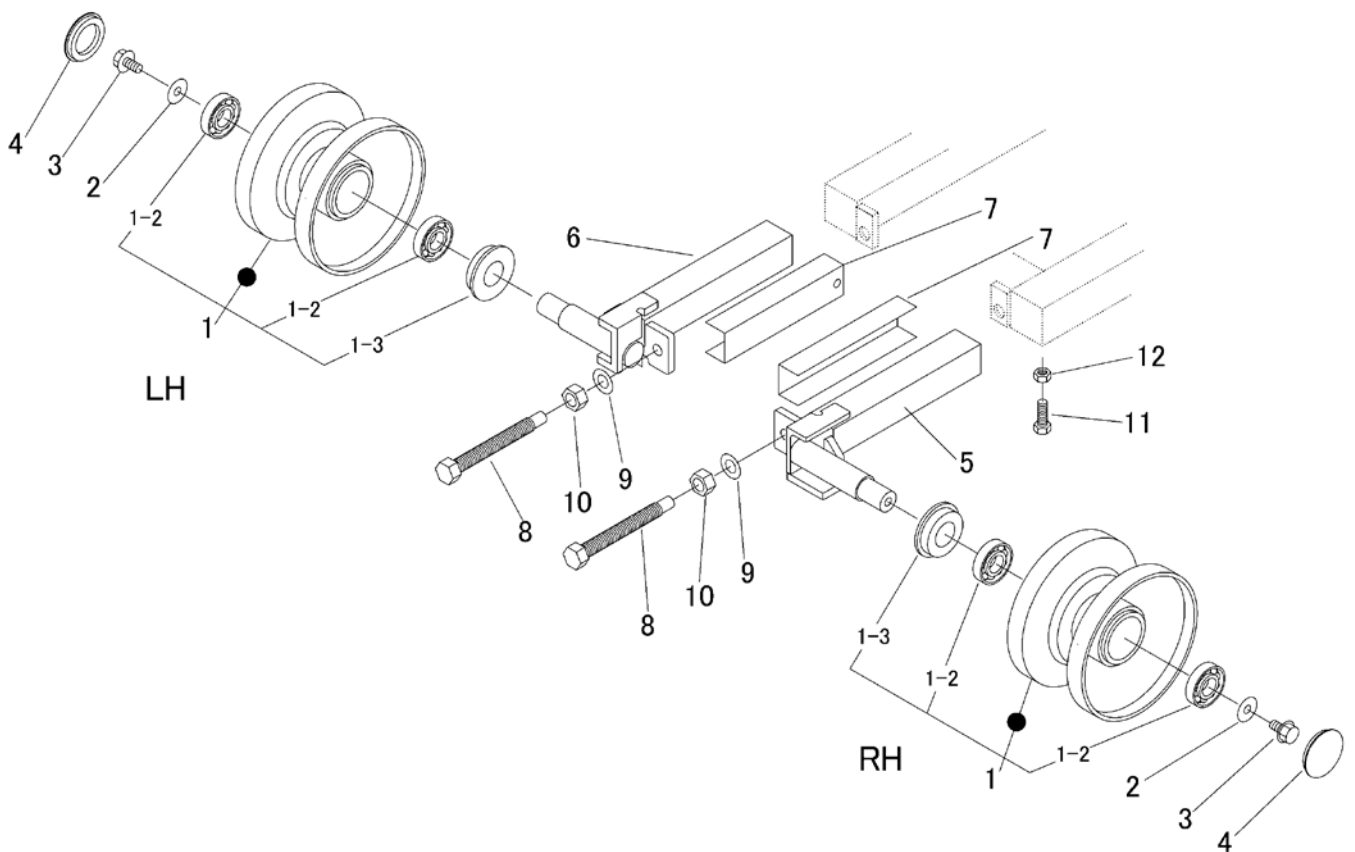

見出 NO.	部品番号 PART NO.	部品名称 PART NAME	個数 Q'ty	型 寸 DESCRIPTION	互 換 性 R/P	適 用 号 機 FROM ~ UP TO SERIAL NO.	備 考 REMARKS
1	3514 2101 000	ユウドウリンAssy	IDLER ASSY	2			
1-2	0751 0062 040	ベアリング	BEARING	4	6204		
1-3	0840 3254 716	オイルシール	SEAL OIL	2	MUD 25×47×15.5		
2	0350 0151 026	PW	WASHER	2	10×26×2.3		
3	K710 0110 020	Fボルト	BOLT	2	M10×20(7T)		
4	3513 2107 000	メクラフタ	SEAL	2			
5	3581 2235 000	ヨーク	YOKE	1			
6	3581 2245 000	ヨーク	YOKE	1			
7	3533 2231 000	スペーサ	SPACER	2			
8	3555 2235 000	クローラハリボルト	BOLT	2			
9	0350 0161 630	PW	WASHER	2	16×30×3.0		
10	A300 0116 003	ナット	NUT	2	M16		
11	A110 0110 030	ボルト	BOLT	2	M10×30		
12	A301 0110 003	ナット	NUT	2	M10		

3581 220B ユウドウリン (芯金 付) IDLER (Core metal)

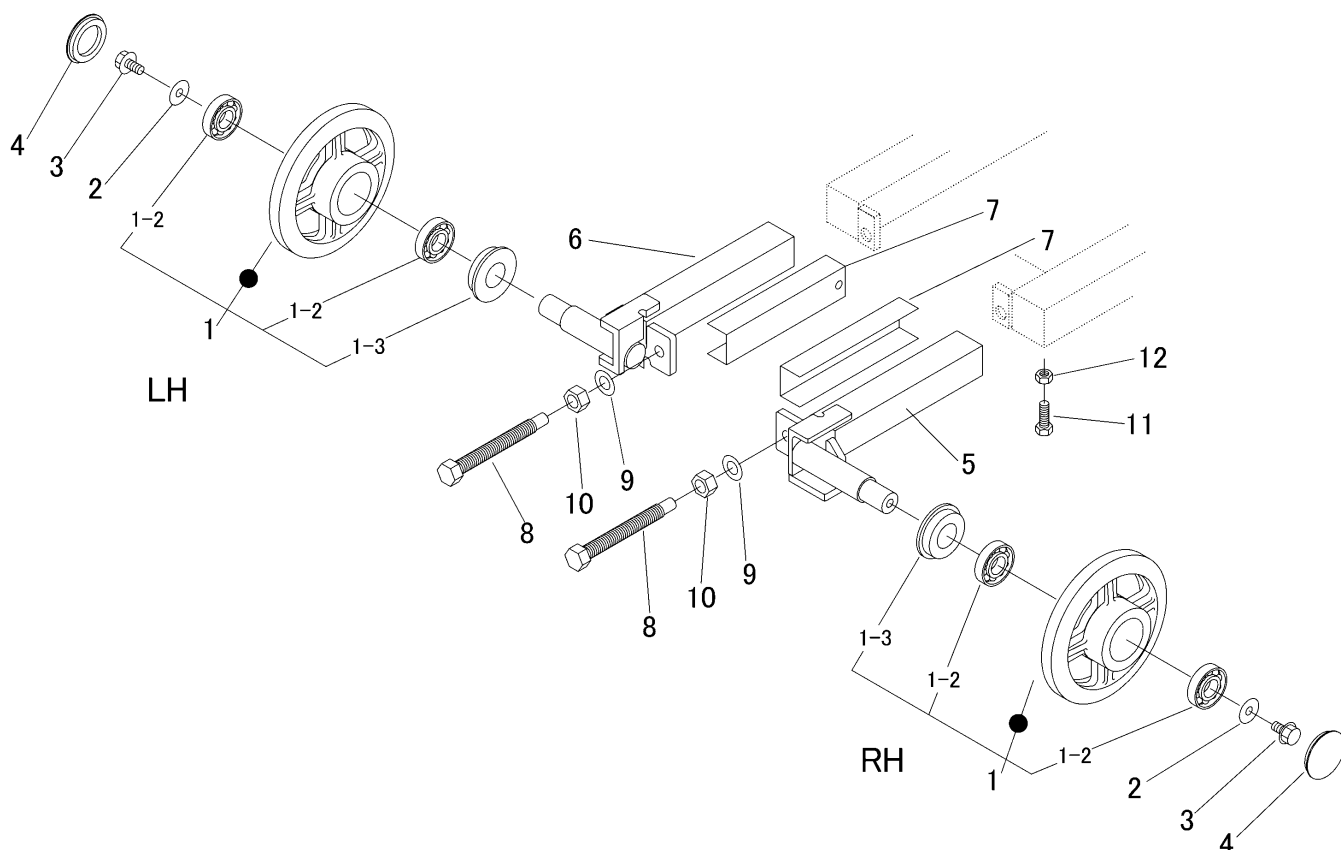

見出	部品番号	部品名称		個数	型 寸	互 換 性	適 用 号 機	備 考
NO.	PART NO.	PART NAME		Q'ty	DESCRIPTION	R/P	FROM ~ UP TO SERIAL NO.	REMARKS
1	3538 2201 000	ユウドウリンAssy	IDLER ASSY	2				
1-2	0751 0062 050	ベアリング	BEARING	4	6205			
1-3	3516 2303 000	オイルシール	SEAL OIL	2	MUD-5S30 × 47 × 15			
2	0350 0161 030	PW	WASHER	2	10 × 30 × 3.2			
3	K710 0110 020	Fボルト	BOLT	2	M10 × 20(7T)			
4	3513 2205 000	メクラフタ	SEAL	2				
5	3572 2235 000	ヨーク	YOKE	1				
6	3572 2245 000	ヨーク	YOKE	1				
7	3533 2231 000	スペーサ	SPACER	2				
8	3555 2235 000	クローラハリボルト	BOLT	2				
9	0350 0161 630	PW	WASHER	2	16 × 30 × 3.0			
10	A300 0116 003	ナット	NUT	2	M16			
11	A110 0110 030	ボルト	BOLT	2	M10 × 30			
12	A301 0110 003	ナット	NUT	2	M10			

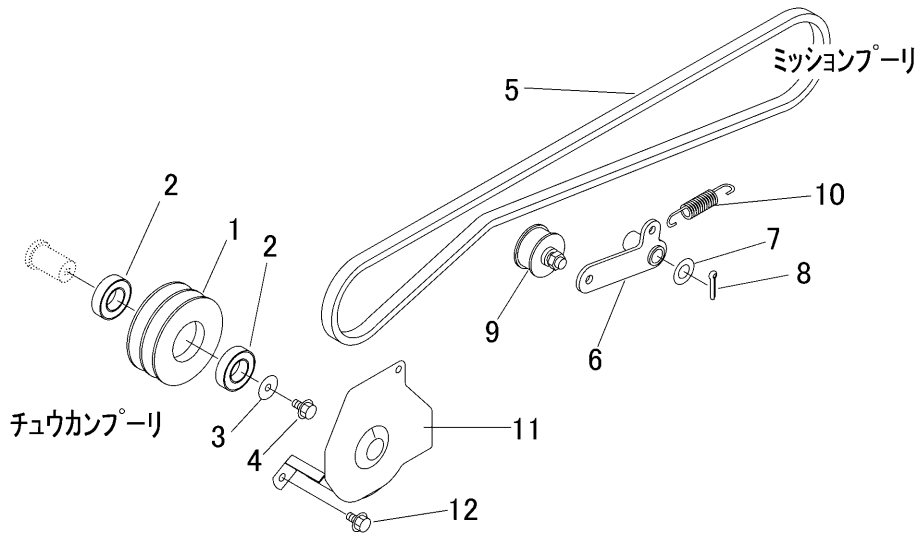

見出	部品番号	部品名称		個数	型 寸	互	適 用 号 機	備 考
NO.	PART NO.	PART NAME		Q'ty	DESCRIPTION	R/P	FROM ~ UP TO SERIAL NO.	REMARKS
1	3581 2305 000	プーリ	PULLEY	1				
2	0750 0560 054	ベアリング	BEARING	2	6005			
3	0350 0160 828	PW	WASHER	1	8×28×3.0			
4	K710 0608 016	Fボルト	BOLT	1	M8×16(7T)			
5	0852 1300 063	Vベルト	V-BELT	1	SB63W400			
6	3572 2314 000	テンションアーム	TENSION ARM	1				
7	0350 0161 630	PW	WASHER	1	16×30×3.0			
8	0520 0132 032	ワリピン	PIN SPLIT	1	3.2×32			
9	3572 2318 000	テンションプーリ	PULLEY	1	NSK			
10	3513 3127 000	スプリング	SPRING	1				
11	3572 2321 000	ストッパ	STOPPER	1				
12	K110 0108 016	Fボルト	BOLT	2	M8×16(4T)			

3581 300A サイドクラッチ(国内) SIDE CLUTCH(DOMESTIC)

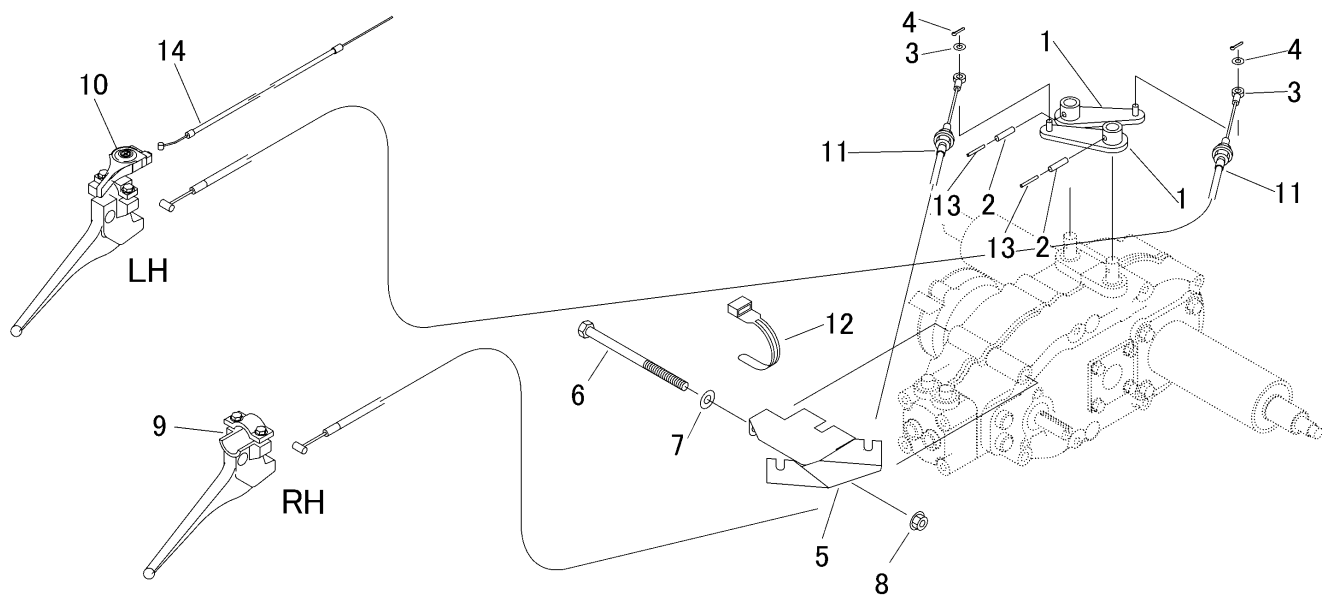

見出 NO.	部品番号 PART NO.	部品名称 PART NAME	個数 Q'ty	型 寸 DESCRIPTION	互換性 R/P	通用号機 FROM ~ UP TO SERIAL NO.	備 考 REMARKS
1	3572 3011 000	アーム ARM	2				
2	0550 0006 025	スプリングピン PIN	2	6 × 25			
3	0350 0130 613	PW WASHER	2	6 × 13 × 1.0			
4	0520 0120 016	ワリピン PIN SPLIT	2	2.0 × 16			
5	3572 3015 000	ブラケット BRACKET	1				
6	A104 0110 150	ボルト BOLT	1	M10 × 150			
7	0350 0141 022	PW WASHER	1	10 × 22 × 1.6			
8	F301 0110 000	Fナット NUT	1	M10			
9	3535 3001 000	レバー LEVER	1				
10	3572 3021 000	レバー-Assy LEVER ASSY	1				
11	3572 3023 000	ワイヤー WIRE	2				サイドクラッチ
12	3513 3131 000	プラスチックバンド BAND	2				
13	0550 0003 525	スプリングピン PIN	2				
14	3561 0107 000	ワイヤー WIRE	1				スロットル

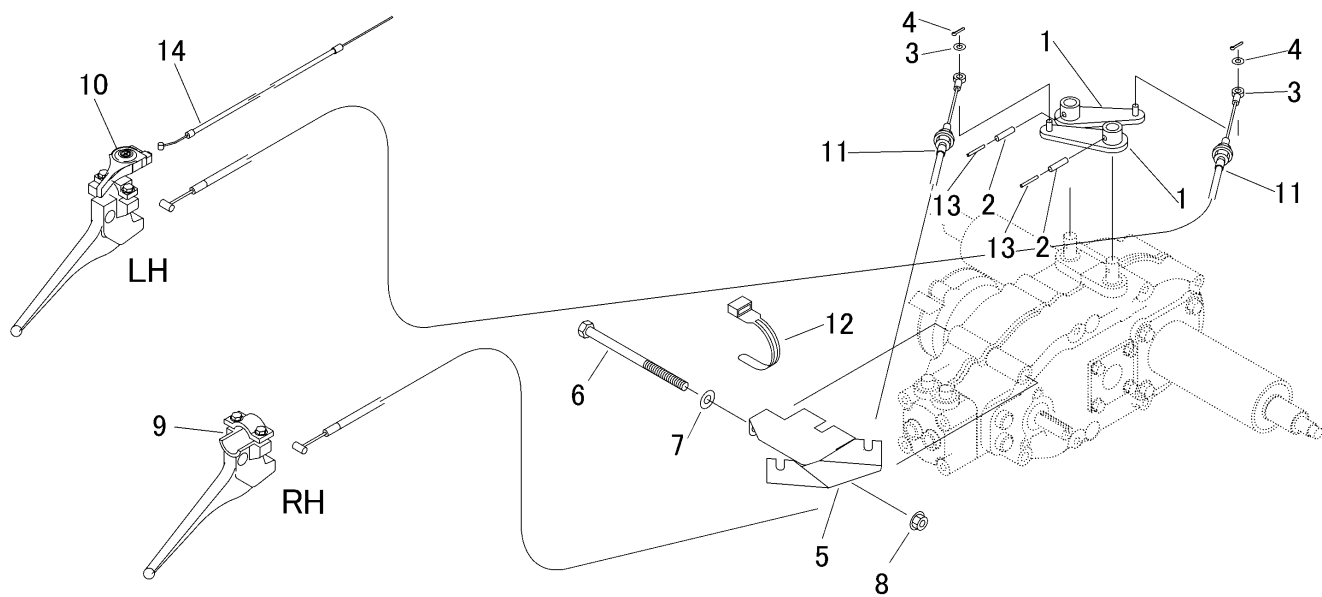

見出 NO.	部品番号 PART NO.	部品名称 PART NAME	個数 Q'ty	型 寸 DESCRIPTION	互 換 性 R/P	適 用 号 機 FROM ~ UP TO SERIAL NO.	備 考 REMARKS
1	3572 3011 000	アーム ARM	2				
2	0550 0006 025	スプリングピン PIN	2				
3	0350 0130 613	PW WASHER	2	6×13×1.0			
4	0520 0120 016	ワリピン PIN SPLIT	2	2.0×16			
5	3572 3015 000	ブラケット BRACKET	1				
6	A104 0110 150	ボルト BOLT	1	M10×150			
7	0350 0141 022	PW WASHER	1	10×22×1.6			
8	F301 0110 000	Fナット NUT	1	M10			
9	3535 3001 000	レバー LEVER	1				
10	3572 3068 000	レバー-Assy LEVER ASSY	1				
11	3572 3075 000	ワイヤー WIRE	2				サイドクラッチ
12	3513 3131 000	プラスチックバンド BAND	2				
13	0550 0003 525	スプリングピン PIN	2				
14	3561 0107 000	ワイヤー WIRE	1				スロットル

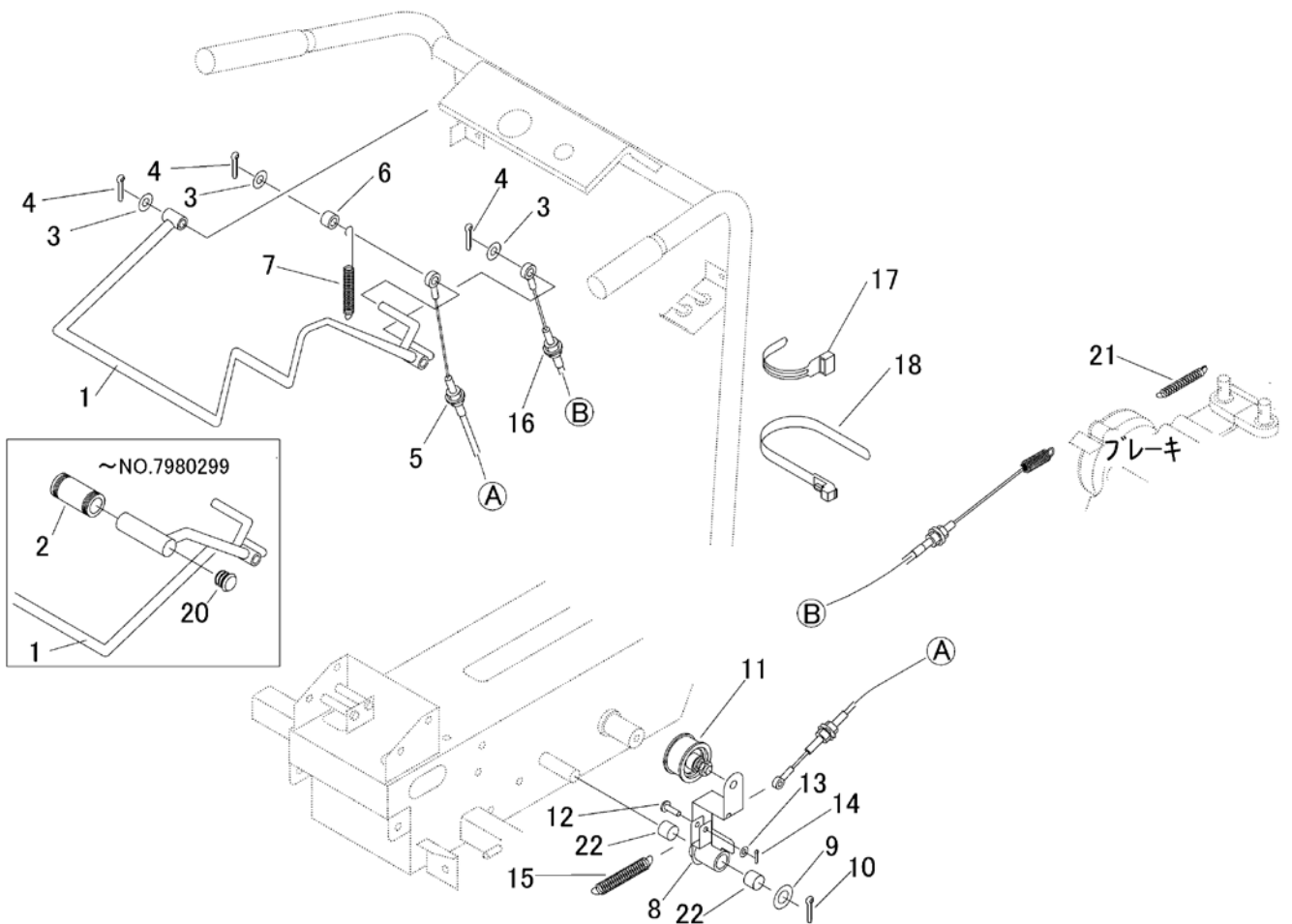

見出 NO.	部品番号 PART NO.	部品名称 PART NAME	個数 Q'ty	型 寸 DESCRIPTION	互 換 性 R/P	適 用 号 機 FROM ~ UP TO SERIAL NO.	備 考 REMARKS
1	3572 3101 000	レバー	1			~NO.7980299	
1	3572 3108 000	レバー	1		D	NO.7980300~	
2	3572 3111 000	グリップ	1		D	~NO.7980299	
3	0350 0141 022	PW	3	10×22×1.6			
4	0520 0125 020	ワリピン	3	2.5×20			
5	3572 3112 000	ワイヤー	1				クラッチ
6	3513 3109 000	カラー	1				
7	3513 3111 000	スプリング	1	#156			
8	3581 3115 000	テンションアーム	1				
9	0350 0161 630	PW	1	16×30×3.0			
10	0520 0132 032	ワリピン	1	3.2×32			
11	3535 3121 000	テンションプーリ	1				
12	0562 0106 021	ピラアタマピン	1	φ6×21			
13	0350 0130 613	PW	1	6×13×1.0			
14	0520 0120 012	ワリピン	1	2.0×12			
15	5201 3209 000	スプリング	1				
16	3572 3113 000	ワイヤー	1				ブレーキ
17	3513 3131 000	プラスチックバンド	1				
18	3637 0254 000	プラスチックバンド	1				
20	3533 4216 000	キャップ	1		D	~NO.7980299	
21	3205 2005 000	スプリング	1				
22	0796 0161 815	DUブッシュ	2	16×18×15			

3581 315A クラッチ・ブレーキ (CE) CLUTCH・BRAKE (CE)

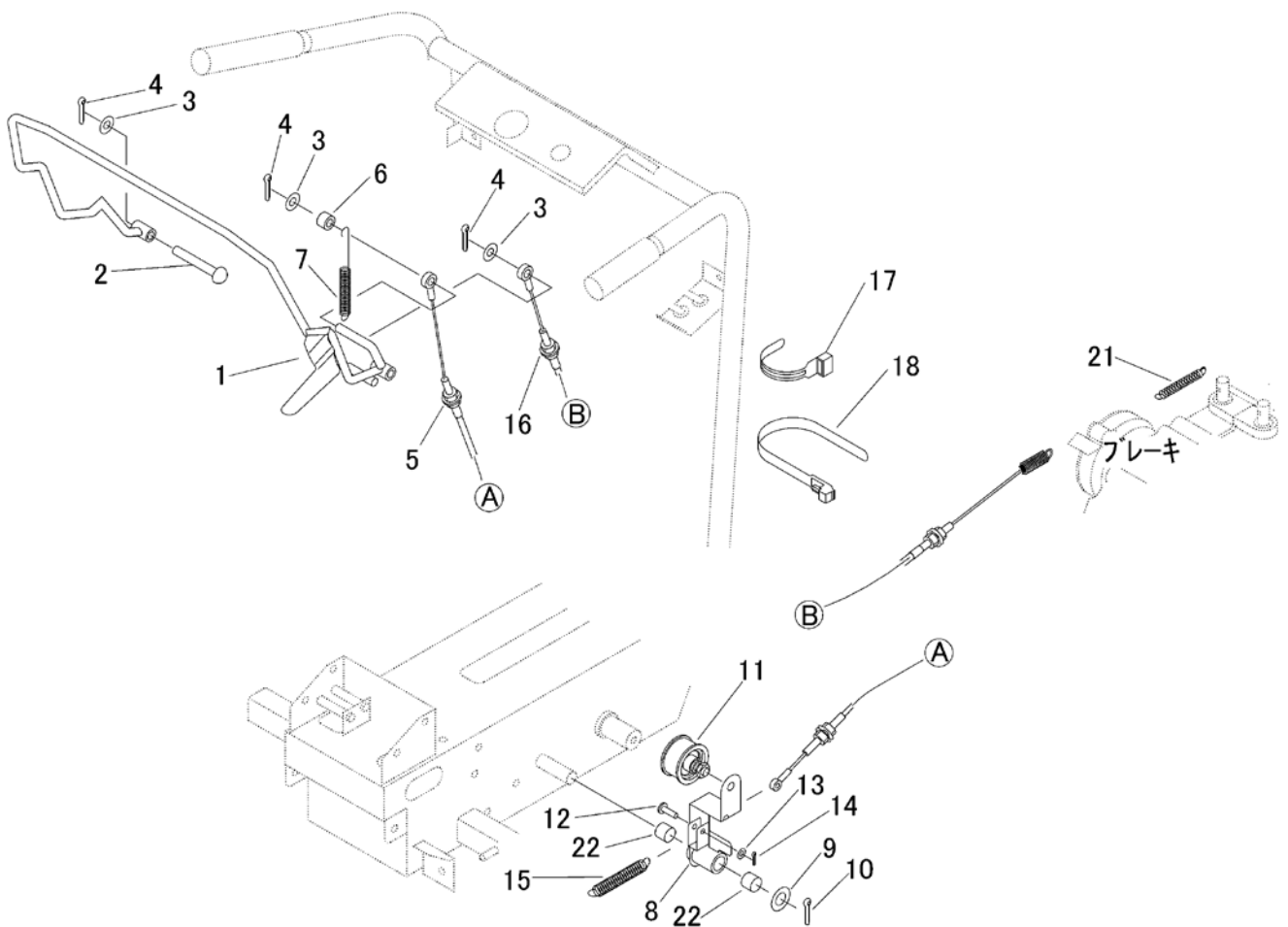

見出 NO.	部品番号 PART NO.	部品名称 PART NAME	個数 Q'ty	型 寸 DESCRIPTION	互 換 性 R/P	適 用 号 機 FROM ~ UP TO SERIAL NO.	備 考 REMARKS
1	3572 3151 000	レバー LEVER	1				
2	0560 0110 070	ホイルチューブピン PIN	1	φ10×70			
3	0350 0141 022	PW WASHER	3	10×22×1.6			
4	0520 0125 020	ワリピン PIN SPLIT	3	2.5×20			
5	3572 3161 000	ワイヤー WIRE	1				クラッチ
6	3513 3109 000	カー PIPE	1				
7	3572 3163 000	スプリング SPRING	1				
8	3581 3115 000	テンションアーム TENSION ARM	1				
9	0350 0161 630	PW WASHER	1	16×30×3.0			
10	0520 0132 032	ワリピン PIN SPLIT	1	3.2×32			
11	3535 3121 000	テンションプーリ PULLEY	1				
12	0562 0106 021	ヒラアタマピン PIN	1	φ6×21			
13	0350 0130 613	PW WASHER	1	6×13×1.0			
14	0520 0120 012	ワリピン PIN SPLIT	1	2.0×12			
15	5201 3209 000	スプリング SPRING	1				
16	3572 3168 000	ワイヤー WIRE	1				ブレーキ
17	3513 3131 000	プラスチックバンド BAND	1				
18	3637 0254 000	プラスチックバンド BAND	1				
21	3205 2005 000	スプリング SPRING	1				
22	0796 0161 815	DUブッシュ BUSH	2	16×18×15			

3572 320A チェンジ GEAR SHIFT

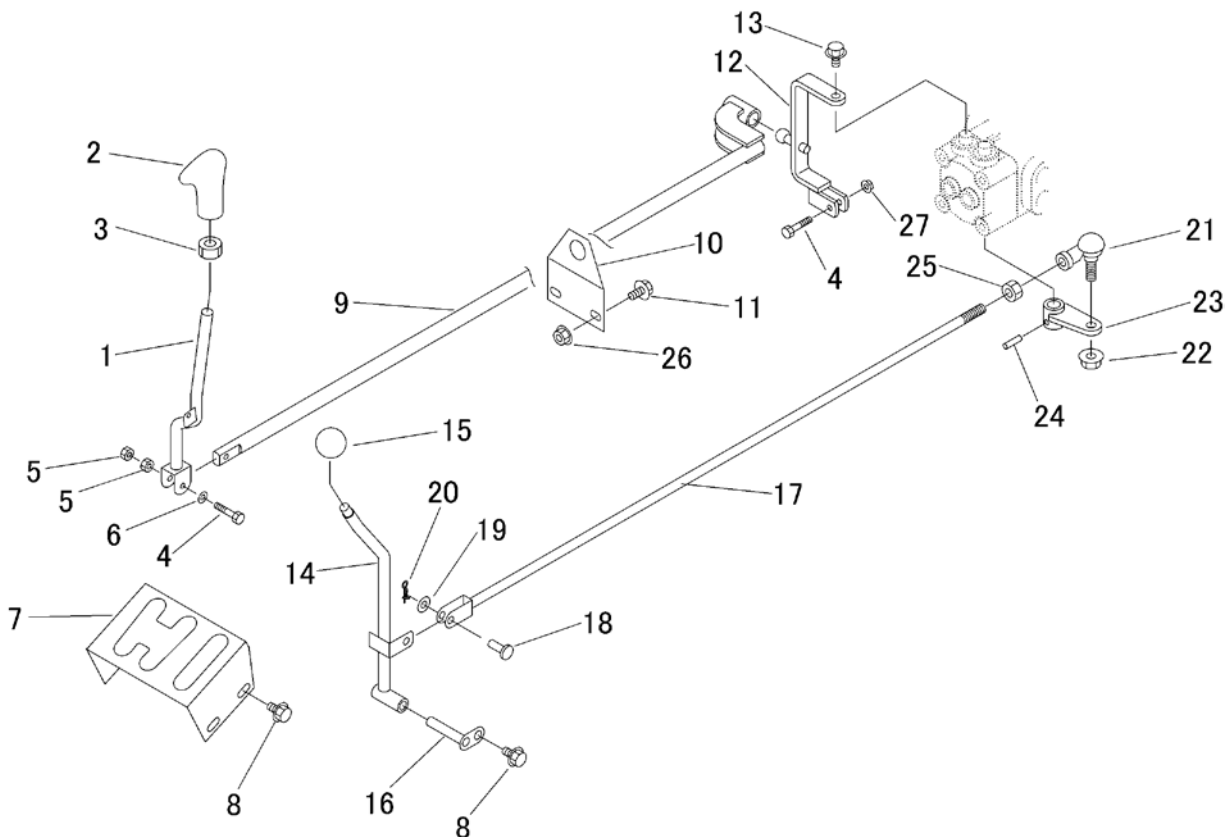

見出	部品番号	部品名称		個数	型 寸	互	適 用 号 機	備 考
NO.	PART NO.	PART NAME		Q'ty	DESCRIPTION	R/P	FROM ~ UP TO SERIAL NO.	REMARKS
1	3572 3201 000	レバー	LEVER	1				
2	3572 3203 000	グリップ	GRIP	1				
3	A303 0112 003	ナット	NUT	1	M12 × 1.25			
4	K804 0106 030	Fボルト	BOLT	2	M6 × 30			
5	A300 0106 001	ナット	NUT	2	M6			
6	0350 0140 618	PW	WASHER	1	6 × 18 × 1.6			
7	3572 3204 000	プレート	PLATE	1				
8	K110 0108 016	Fボルト	BOLT	4	M8 × 16(4T)			
9	3572 3211 000	チェンジロッド	ROD	1				
10	3572 3217 000	プレート	PLATE	1				
11	K710 0108 020	Fボルト	BOLT	2	M8 × 20(7T)			
12	3572 3221 000	ブラケット	BRACKET	1				
13	K710 0608 016	Fボルト	BOLT	1	M8 × 16(7T)			
14	3572 3225 000	レバー	LEVER	1				
15	3572 3229 000	グリップ	GRIP	1				
16	3572 3231 000	ピン	PIN	1				
17	3572 3235 000	ボルト	BOLT	1				
18	0562 0108 022	ヒヤタマピン	PIN	1	φ8 × 22			
19	0350 0140 818	PW	WASHER	1	8 × 18 × 1.6			
20	0523 0108 000	スナップピン	PIN SNAP	1	8			
21	3627 3318 100	リンクボール	LINK BALL	1				
22	F301 0110 000	Fナット	NUT	1	M10			
23	3572 3238 000	アーム	ARM	1				
24	0550 0006 025	スプリングピン	PIN	1	6 × 25			
25	A301 0110 003	ナット	NUT	1	M10			
26	F301 0108 000	Fナット	NUT	2	M8			
27	F300 0106 000	Fナット	NUT	1	M6			

3581 9901 ワゴンセット (鉄板サイドフレーム)

WAGON set (STEEL SLIDING PANEL)

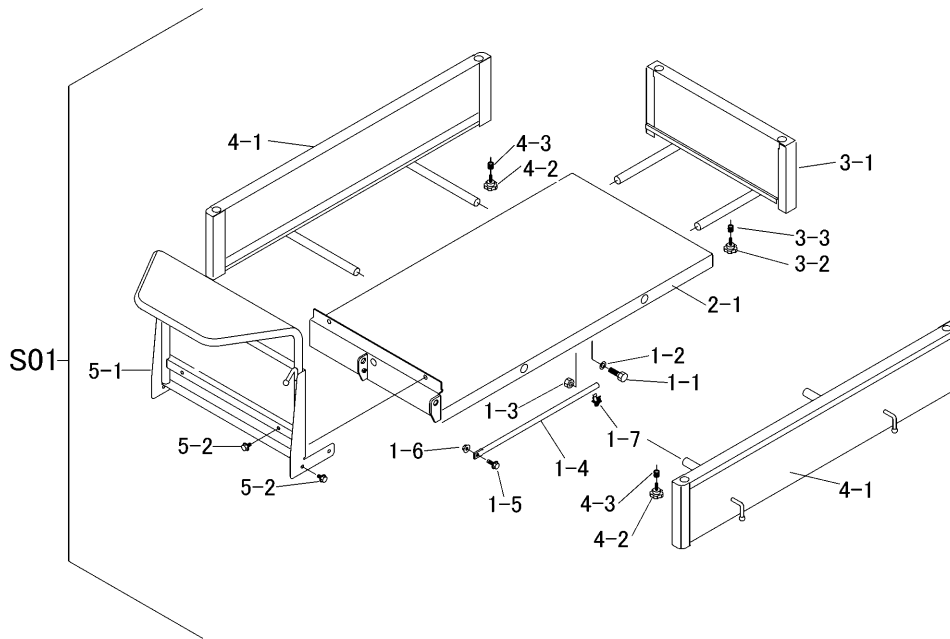

見出	部品番号	部品名称		個数	型 寸	互換性	適用号機	備 考
NO.	PART NO.	PART NAME		Q'ty	DESCRIPTION	R/P	FROM ~ UP TO SERIAL NO.	REMARKS
S01	3581 9901 000	ワゴンセット	WAGON set	1				鉄板サイドフレーム
1-1	A050 0112 040	ボルト7T	BOLT	2	M12×40			
1-2	0350 0151 222	PW	WASHER	2	12×22×2.3			
1-3	A301 0112 001	ナット	NUT	2	M12			
1-4	3572 4011 000	ロッド	ROD	1				
1-5	K710 0108 025	Fボルト	BOLT	1	M8×25(7T)			
1-6	A301 0108 001	ナット	NUT	1	M8			
1-7	3572 4013 000	クリップ	CLIP	1				
2-1	3581 4101 000	フレーム	Frame	1				
3-1	3581 4301 000	ホジョフレーム	GATE	1				
3-2	3513 4111 000	ノブボルト	BOLT	2				
3-3	3513 4112 000	スプリング	SPRING	2				
4-1	3581 4401 000	サイドゲート	SIDE GATE	2				
4-2	3513 4111 000	ノブボルト	BOLT	4				
4-3	3513 4112 000	スプリング	SPRING	4				
5-1	3572 4401 000	パネル	PANEL	1				
5-2	K110 0108 016	Fボルト	BOLT	6	M8×16			

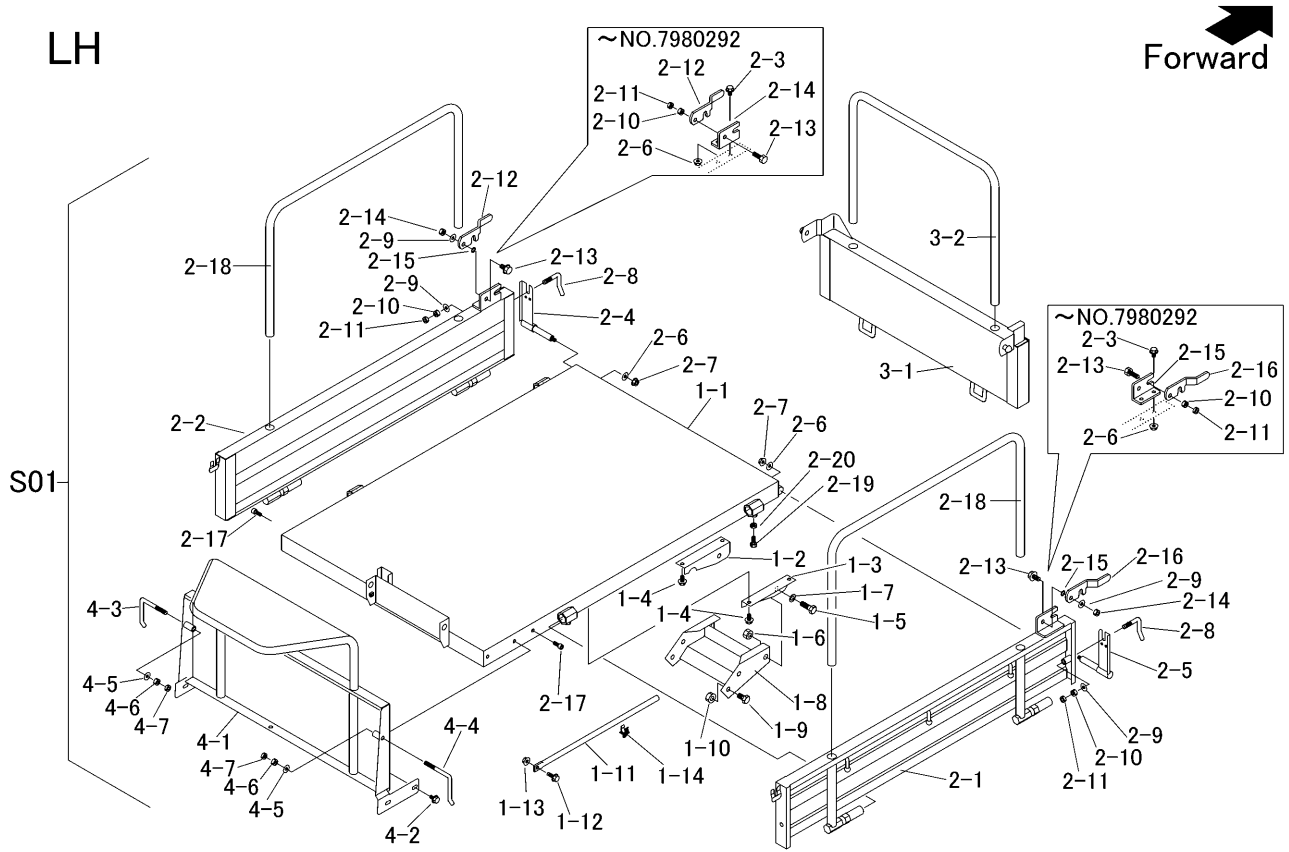

RH

見出	部品番号	部品名称	個数	型 寸	互 換 性	適用号機	備 考
NO.	PART NO.	PART NAME	Q'ty	DESCRIPTION	R/P	FROM ~ UP TO SERIAL NO.	REMARKS
S01	3572 9902 000	ワゴンセット	1	WAGON set			
1-1	3569 4501 000	ニダiframeクミタテ	1	FRAME			
1-2	3572 4525 000	ブラケット	1	BRACKET			
1-3	3572 4527 000	ブラケット	1	BRACKET			
1-4	K110 0108 016	Fホルト	4	BOLT M8×16(4T)			
1-5	A050 0112 040	ホルト7T	2	BOLT M12×40			
1-6	A301 0112 001	ナット	2	NUT M12			
1-7	0350 0151 222	PW	2	WASHER 12×22×2.3			
1-8	3572 4531 000	ブラケット	1	BRACKET			
1-9	A050 0112 025	ホルト7T	4	BOLT M12×25			
1-10	F301 0112 000	Fナット	2	NUT M12			
1-11	3572 4541 000	ロッド	1	ROD			
1-12	K710 0108 025	Fホルト	1	BOLT M8×25(7T)			
1-13	A301 0108 001	ナット	1	NUT M8			
1-14	3572 4013 000	クリップ	1	CLIP			
2-1	3569 4601 000	サイドゲート	1	SIDE GATE		~NO.7980292	
2-1	3569 4601 001	サイドゲート	1	SIDE GATE	D	NO.7980293~	
2-2	3569 4615 000	サイドゲート	1	SIDE GATE		~NO.7980292	
2-2	3569 4615 001	サイドゲート	1	SIDE GATE	D	NO.7980293~	
2-3	K110 0108 016	Fホルト	4	BOLT M8×16(4T)	D	~NO.7980292	
2-4	3606 4709 000	バックホキョウR	1	BRACKET			
2-5	3606 4711 000	バックホキョウL	1	BRACKET			
2-6	F301 0108 000	Fナット	6	NUT M8		~NO.7980292	
2-6	F301 0108 000	Fナット	2	NUT M8	D	NO.7980293~	
2-7	0350 0140 822	PW	2	WASHER 8×22×1.6			
2-8	3407 4226 000	ホキョウトカネ	2	BOLT			
2-9	0350 0141 022	PW	4	WASHER 10×22×1.6			
2-10	A301 0110 001	ナット	4	NUT M10		~NO.7980292	
2-10	A301 0110 001	ナット	2	NUT M10	D	NO.7980293~	

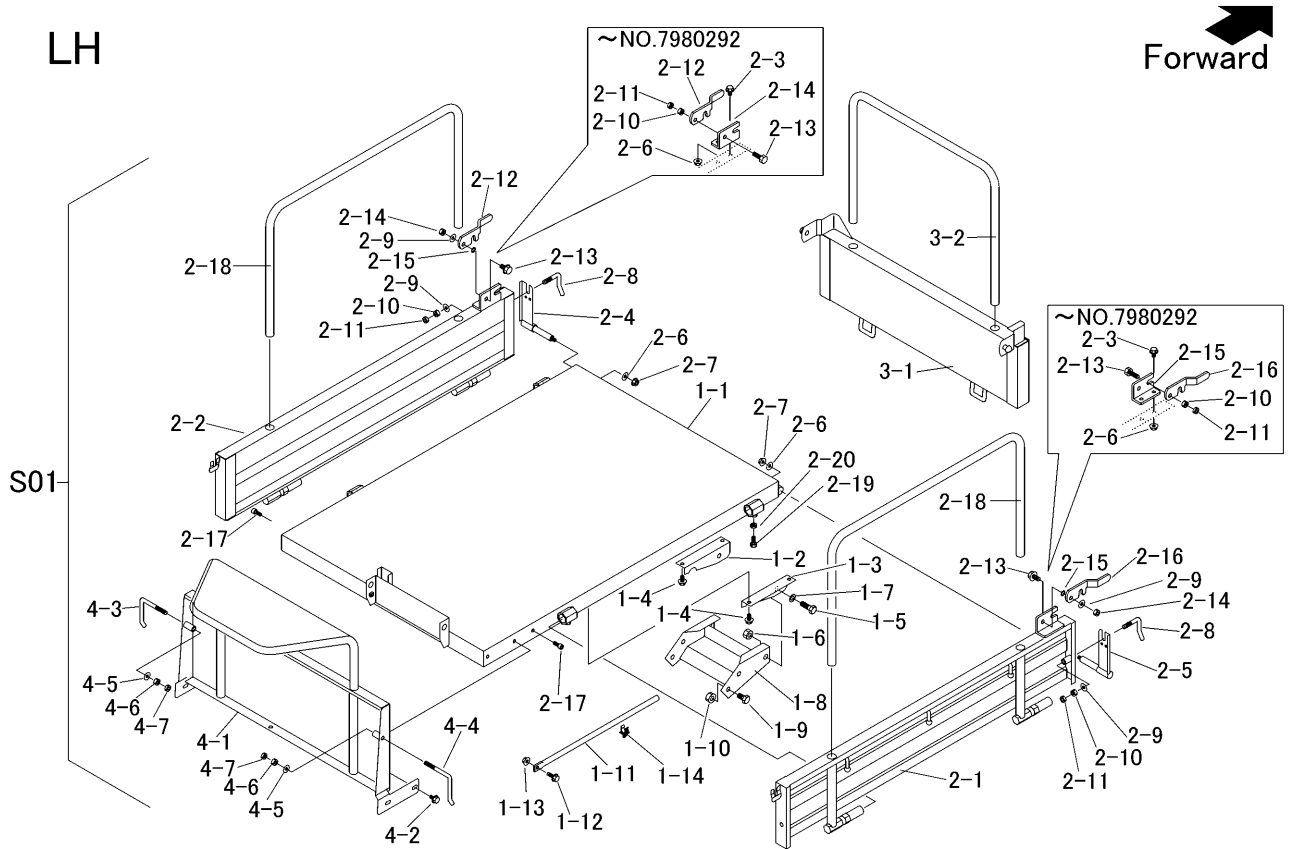

RH

見出 NO.	部品番号 PART NO.	部品名称 PART NAME	個数 Q'ty	型 寸 DESCRIPTION	互 換 性 R/P	適用号機 FROM ~ UP TO SERIAL NO.	備 考 REMARKS
2-11	A301 0110 003	ナット	4	M10		~NO.7980292	
2-11	A301 0110 003	ナット	2	M10	D	NO.7980293~	
2-12	3718 4231 000	ロック	1				
2-13	A110 0110 030	ホルト	2	M10×30		~NO.7980292	
2-13	K710 0110 025	Fホルト	2	M10×25(7T)	D	NO.7980293~	
2-14	3408 4231 000	カケガネトリツケ R	1			~NO.7980292	
2-14	A351 0110 002	Uナット	2	M10	D	NO.7980293~	
2-15	3408 4232 000	カケガネトリツケL	1			~NO.7980292	
2-15	3666 4219 000	ウェーブワッシャ	2		D	NO.7980293~	
2-16	3718 4232 000	ロック	1				
2-17	3569 4623 000	キャップスクリュー	2	M8×20			
2-18	3569 4625 000	ニワク	2	φ21.7×t1.9			
2-19	A110 0108 020	ホルト	2	M8×20			
2-20	A301 0108 003	ナット	2	M8			
3-1	3569 4701 000	ゲート	1			~NO.7980292	
3-1	3569 4701 001	ゲート	1		D	NO.7980293~	
3-2	3569 4707 000	パイプ	1				
4-1	3572 4801 000	パネル	1				
4-2	K110 0108 016	Fホルト	5	M8×16(4T)			
4-3	3407 4107 000	ドアカケガネR	1				
4-4	3407 4108 000	ドアカケガネL	1				
4-5	0350 0141 022	PW	2	10×22×1.6			
4-6	A301 0110 001	ナット	2	M10			
4-7	A301 0110 003	ナット	2	M10			

3569 490A ドアロック (箱型三方開)
 LOWER LOCK (FLAT BED OPENING 3 WAYS)

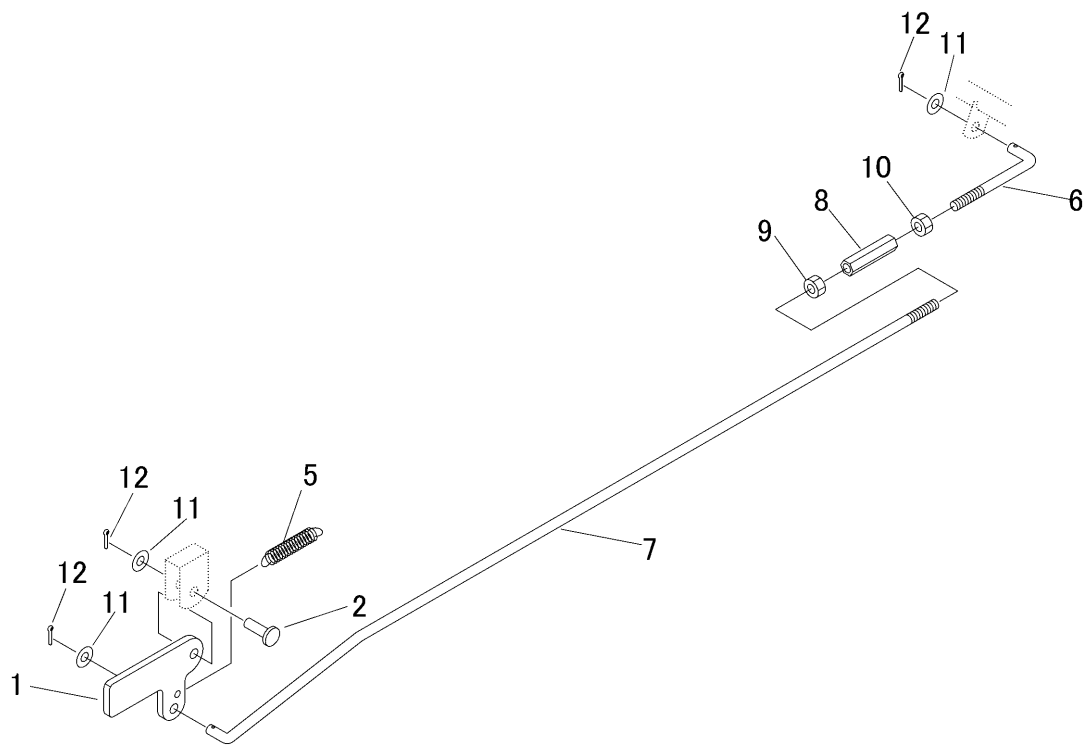

見出	部品番号	部品名称		個数	型 寸	互	適 用 号 機	備 考
NO.	PART NO.	PART NAME		Q'ty	DESCRIPTION	R/P	FROM ~ UP TO SERIAL NO.	REMARKS
1	3408 5201 000	ウシロドアロックカナゲ	PLATE	1				
2	0562 0108 025	ピラアタマピン	PIN	1	φ8×25			
5	3617 3227 000	スプリング	SPRING	1				
6	5302 3308 000	ロッド	ROD	1				
7	3569 4901 000	ロッド	ROD	1				
8	3208 3410 000	ターンバックル	TURNBUCKLE	1	M8×50			
9	A301 0108 003	ナット	NUT	1	M8			
10	A301 2108 003	ナット	NUT	1	M8 L			
11	0350 0140 818	PW	WASHER	3	8×18×1.6			
12	0520 0125 016	ワリピン	PIN SPLIT	3	2.5×16			

3572 500A シュドウダンプ BED LOCKING DEVICE

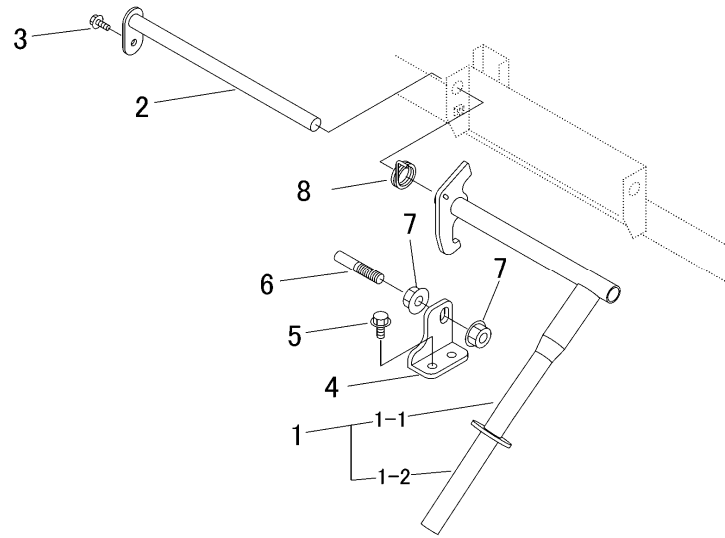

見出	部品番号	部品名称		個数	型 寸	互 換 性	適 用 号 機	備 考
NO.	PART NO.	PART NAME		Q'ty	DESCRIPTION	R/P	FROM ~ UP TO SERIAL NO.	REMARKS
1	3572 5001 100	レバ-A Assy	LEVER Assy	1				
1-1	3572 5001 000	レバ-	LEVER	1				
1-2	3572 5021 000	グリップ	GRIP	1				
2	3569 5015 000	ピン	PIN	1				
3	K700 0106 016	Fボルト	BOLT	1	M6 × 16(7T)			
4	3572 5025 000	ブラケット	BRACKET	1				
5	K710 0108 020	Fボルト	BOLT	2	M8 × 20(7T)			
6	3508 6205 000	ロックカナゲウケ	BOLT	1				
7	F301 0112 000	Fナット	NUT	2	M12			
8	3569 5008 000	スプリング	SPRING	1				

3581 600A マーク (国内・サイドフレーム・芯金レス)
 MARK (DOMESTIC・SLIDING PANEL・Core metalless)

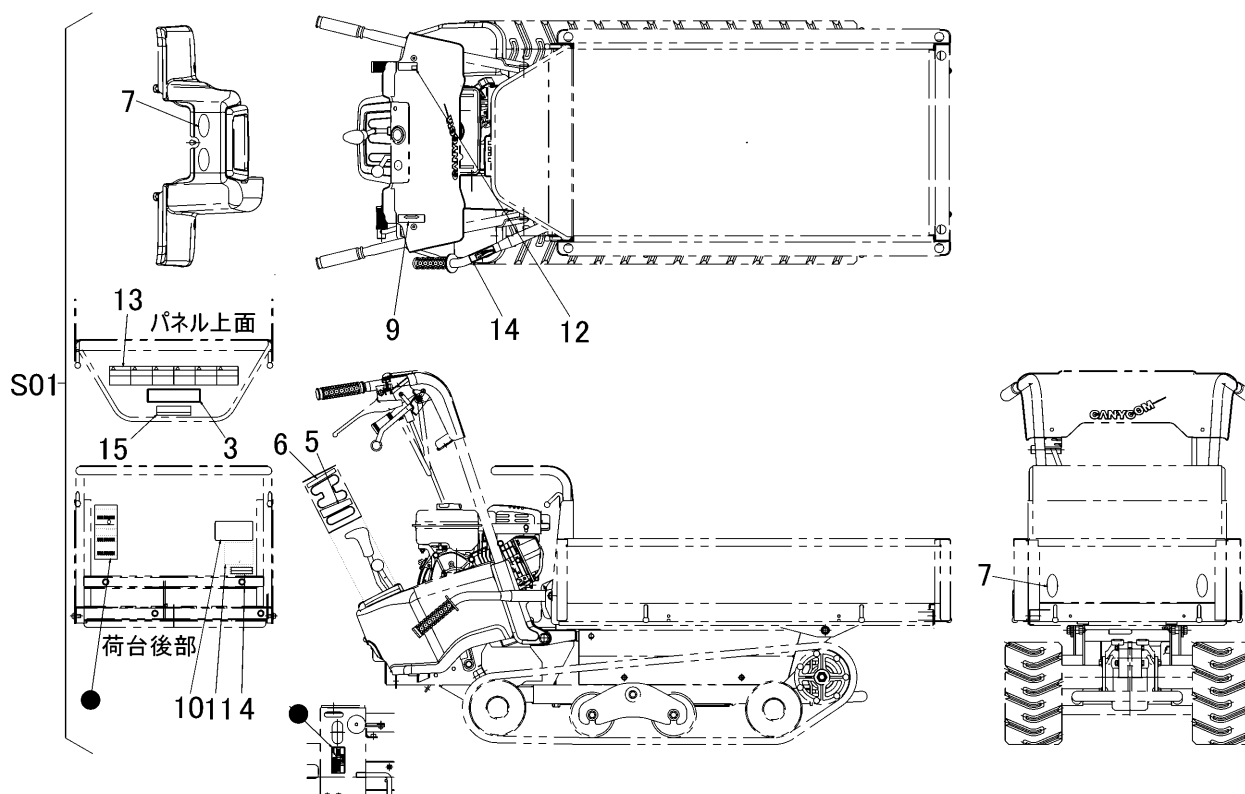

見出	部品番号	部品名称	個数	型 寸	互 換 性	適 用 号 機	備 考
NO.	PART NO.	PART NAME	Q'ty	DESCRIPTION	R/P	FROM ~ UP TO SERIAL NO.	REMARKS
S01	3581 600A 000	マークセット	1	MARK set			RFDB
3	3565 6003 000	マーク	1	MARK			
4	3581 6005 000	マーク	1	MARK			
5	3572 6006 000	マーク	1	MARK			
6	3572 6007 000	マーク	1	MARK			
7	3570 5026 000	マーク	4	MARK			
9	3572 6011 000	マーク	1	MARK			
10	3513 5009 000	チュウイ	1	MARK			
11	3513 5012 000	オイルテンケン	1	MARK			
12	3572 6013 000	マーク	1	MARK			
13	3544 6022 000	マーク	1	MARK			
14	3569 6007 000	マーク	1	MARK			
15	3572 6022 000	マーク	1	MARK			

3581 610A マーク (CE・サイドフレーム・芯金レス)

MARK (CE・SLIDING PANEL・Core metalless)

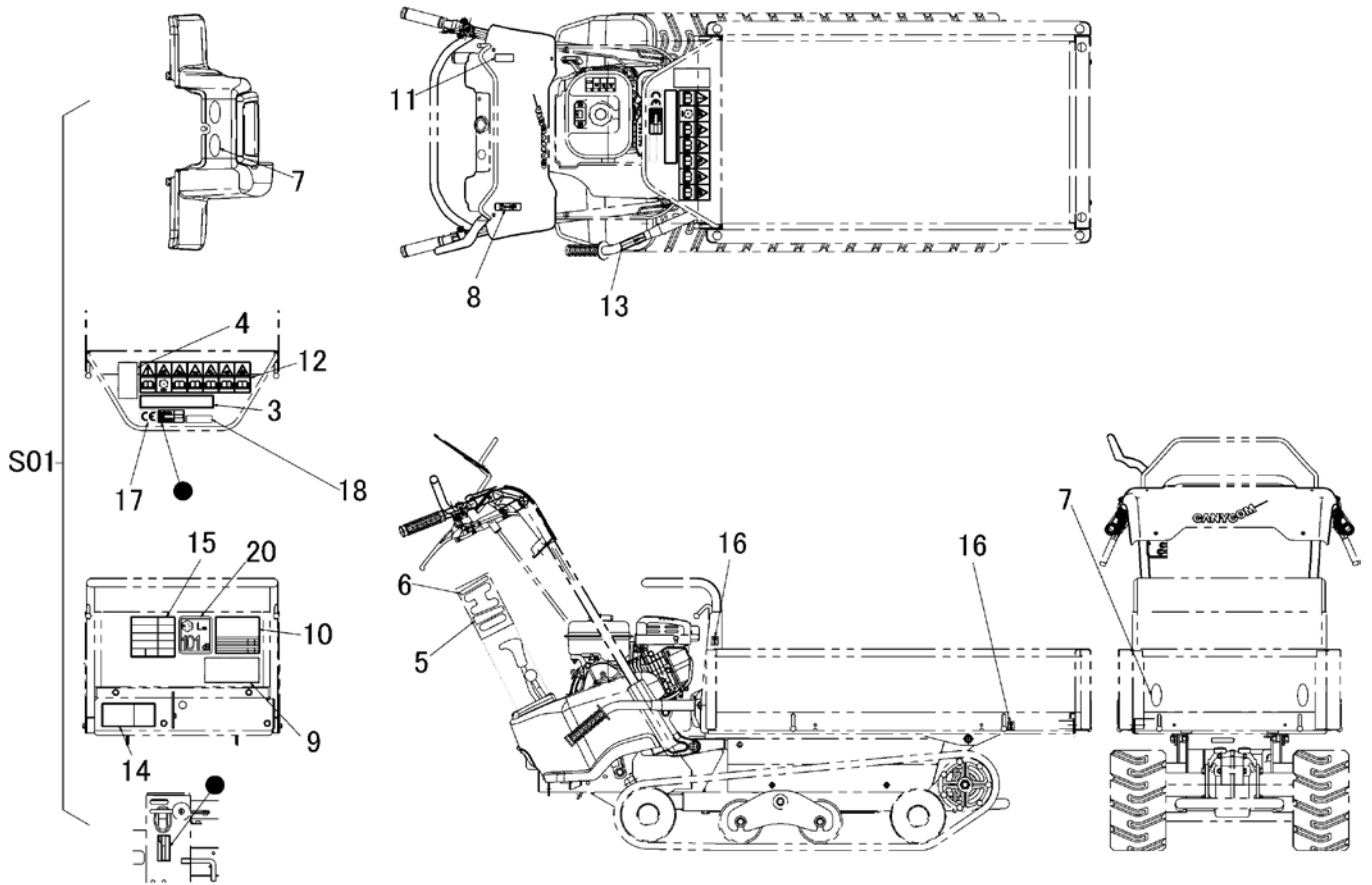

見出	部品番号	部品名称	個数	型 寸	互換性	適用号機	備 考
NO.	PART NO.	PART NAME	Q'ty	DESCRIPTION	R/P	FROM ~ UP TO SERIAL NO.	REMARKS
S01	3581 610A 000	マークセット	1				RFDBSE
3	3581 6003 000	マーク	1				
4	3544 6507 000	ハンソクチュウイ	1				
5	3572 6056 000	マーク	1				
6	3572 6007 000	マーク	1				
7	3570 5026 000	マーク	4				
8	3572 6061 000	マーク	1				
9	3544 6513 000	チュウイ	1				
10	3581 6112 000	マーク	1			- NO.7980701	
10	3581 6112 001	マーク	1		D	NO.7980702 -	
11	3572 6065 000	マーク	1				
12	3574 6067 000	マーク	1				
13	3569 6011 000	マーク	1				
14	3572 6072 000	マーク	1				
15	3581 6117 001	マーク	1				
16	3569 6014 000	マーク	4				
17	3654 6023 000	CEマーク	1				
18	3654 6025 000	ジュウシヨ	1				
20	3550 6519 000	マーク	1				

3581 610B マーク (CE/SAB・サイドフレーム・芯金 付)
 MARK (CE・SLIDING PANEL・Core metal)

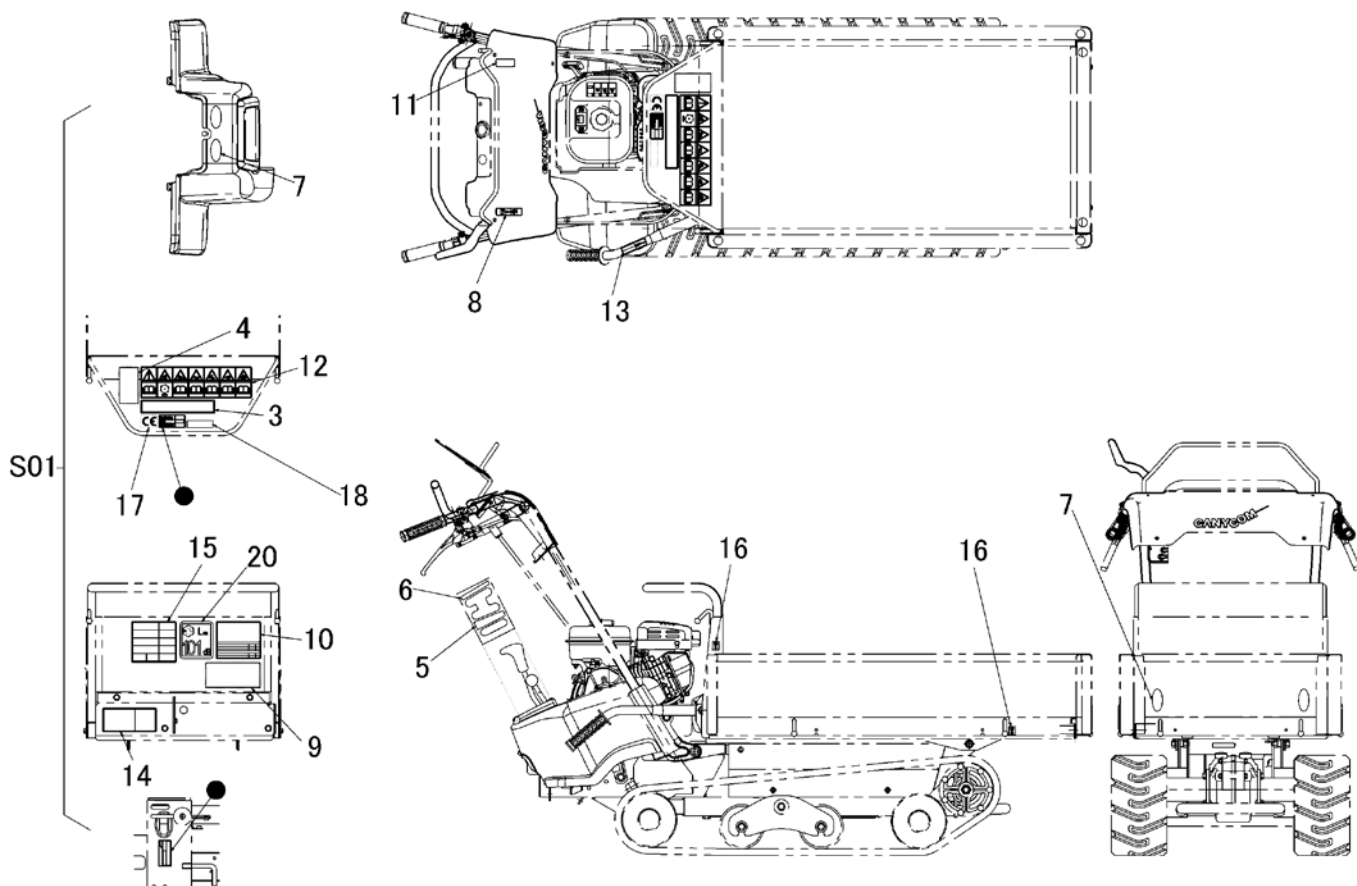

見出	部品番号	部品名称	個数	型 寸	互換性	適用号機	備 考
NO.	PART NO.	PART NAME	Q'ty	DESCRIPTION	R/P	FROM ~ UP TO SERIAL NO.	REMARKS
S01	3581 610B 000	マークセット	1				RFDASS
3	3581 6003 000	マーク	1				
4	3544 6507 000	ハンソクチュウイ	1				
5	3572 6056 000	マーク	1				
6	3572 6007 000	マーク	1				
7	3570 5026 000	マーク	4				
8	3572 6061 000	マーク	1				
9	3544 6513 000	チュウイ	1				
10	3581 6112 000	マーク	1			- NO.7980701	
10	3581 6112 001	マーク	1		D	NO.7980702 -	
11	3572 6065 000	マーク	1				
12	3574 6067 000	マーク	1				
13	3569 6011 000	マーク	1				
14	3572 6072 000	マーク	1				
15	3581 6118 001	マーク	1				
16	3569 6014 000	マーク	4				
17	3654 6023 000	CEマーク	1				
18	3654 6025 000	ジュウシヨ	1				
20	3550 6519 000	マーク	1				

3581 610C マーク (CE/SAB・箱型三方開・芯金 付)

MARK (CE/SAB・FLAT BED OPENING 3 WAYS・Core metal)

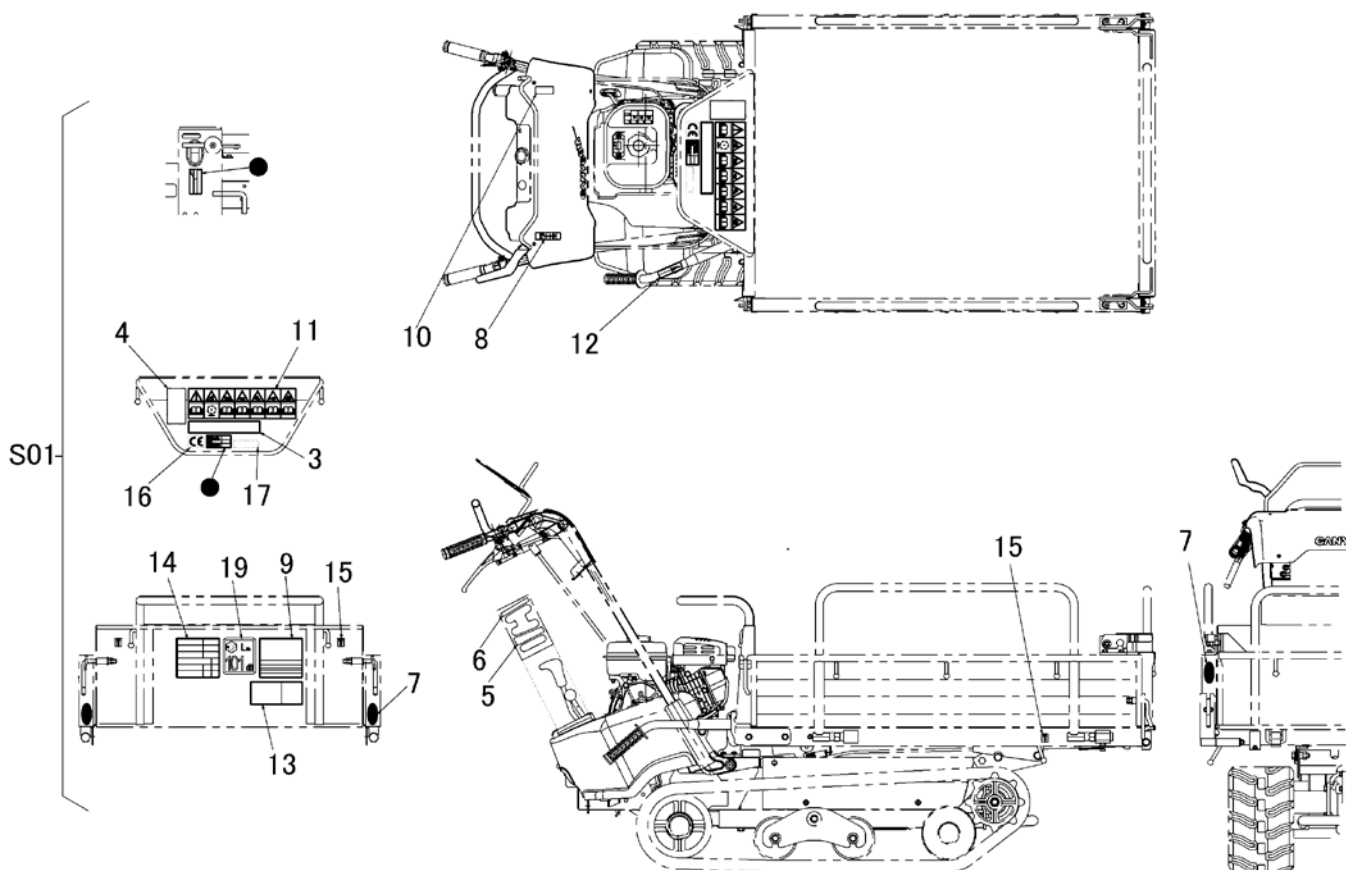

見出	部品番号	部品名称	個数	型 寸	互 換 性	適用号機	備 考
NO.	PART NO.	PART NAME	Q'ty	DESCRIPTION	R/P	FROM ~ UP TO SERIAL NO.	REMARKS
S01	3581 610C 000	マークセット	1				RTDASS
3	3581 6003 000	マーク	1				
4	3544 6507 000	ハンソクチュウイ	1				
5	3572 6056 000	マーク	1				
6	3572 6007 000	マーク	1				
7	3570 5026 000	マーク	4				
8	3572 6061 000	マーク	1				
9	3581 6112 000	マーク	1			- NO.7980701	
9	3581 6112 001	マーク	1		D	NO.7980702 -	
10	3572 6065 000	マーク	1				
11	3574 6067 000	マーク	1				
12	3569 6011 000	マーク	1				
13	3572 6072 000	マーク	1				
14	3581 6119 001	マーク	1				
15	3569 6014 000	マーク	4				
16	3654 6023 000	CEマーク	1				
17	3654 6025 000	ジュウシヨ	1				
19	3550 6519 000	マーク	1				

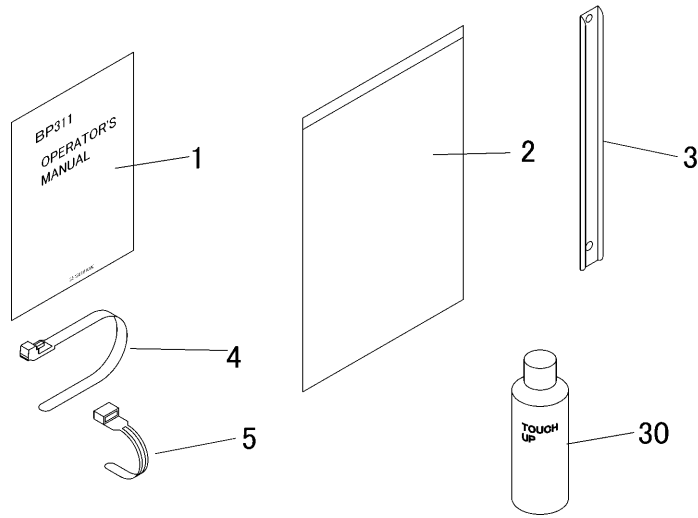

見出 NO.	部品番号 PART NO.	部品名称 PART NAME	個数 Q'ty	型 寸 DESCRIPTION	互換性 R/P	適用号機 FROM ~ UP TO SERIAL NO.	備 考 REMARKS
1	3581 6501 000	トリアツカイセツメイシヨ	1	MANUAL			
2	3656 6502 000	ハヅク	1	BAG			
3	3572 6105 000	プレート	1	PLATE			
4	3637 0254 000	プラスチックバンド	1	BAND			
5	3513 3131 000	プラスチックバンド	1	BAND			
30	Z9999 6016 000	スプレー	1	FA-GALレット			オプション
30	Z9999 6017 000	スプレー	1	ブラックグレー			オプション

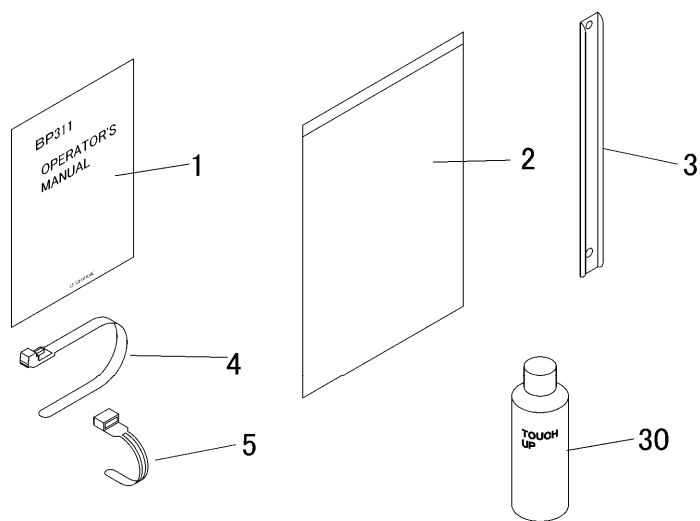

見出 NO.	部品番号 PART NO.	部品名称		個数 Q'ty	型 寸 DESCRIPTION	互 換 性 R/P	適 用 号 機 FROM ~ UP TO SERIAL NO.	備 考 REMARKS
1	3581 6502 001	トリアツカイセツメイショ	MANUAL	1				輸出 (CE)
2	3656 6502 000	バッグ	BAG	1				
3	3572 6105 000	プレート	PLATE	1				
4	3637 0254 000	プラスチックバンド	BAND	1				
5	3513 3131 000	プラスチックバンド	BAND	1				
30	Z9999 6016 000	スプレー	SPRAY	1	FA-GALレッド			OPTION
30	Z9999 6017 000	スプレー	SPRAY	1	ブラックグレー			OPTION