

Robin Engine

Model EX130

for CHIKUSUI CANYCOM

PARTS CATALOG

Spec. NO. EX130D70241

ご注文の際は部品番号の前にZRをご記入下さい。

富士重工業株式会社
FUJI HEAVY INDUSTRIES LTD.

| | |
|------------|--|
| ISSUE | |
| ISSUE DATE | |

FIG. 100

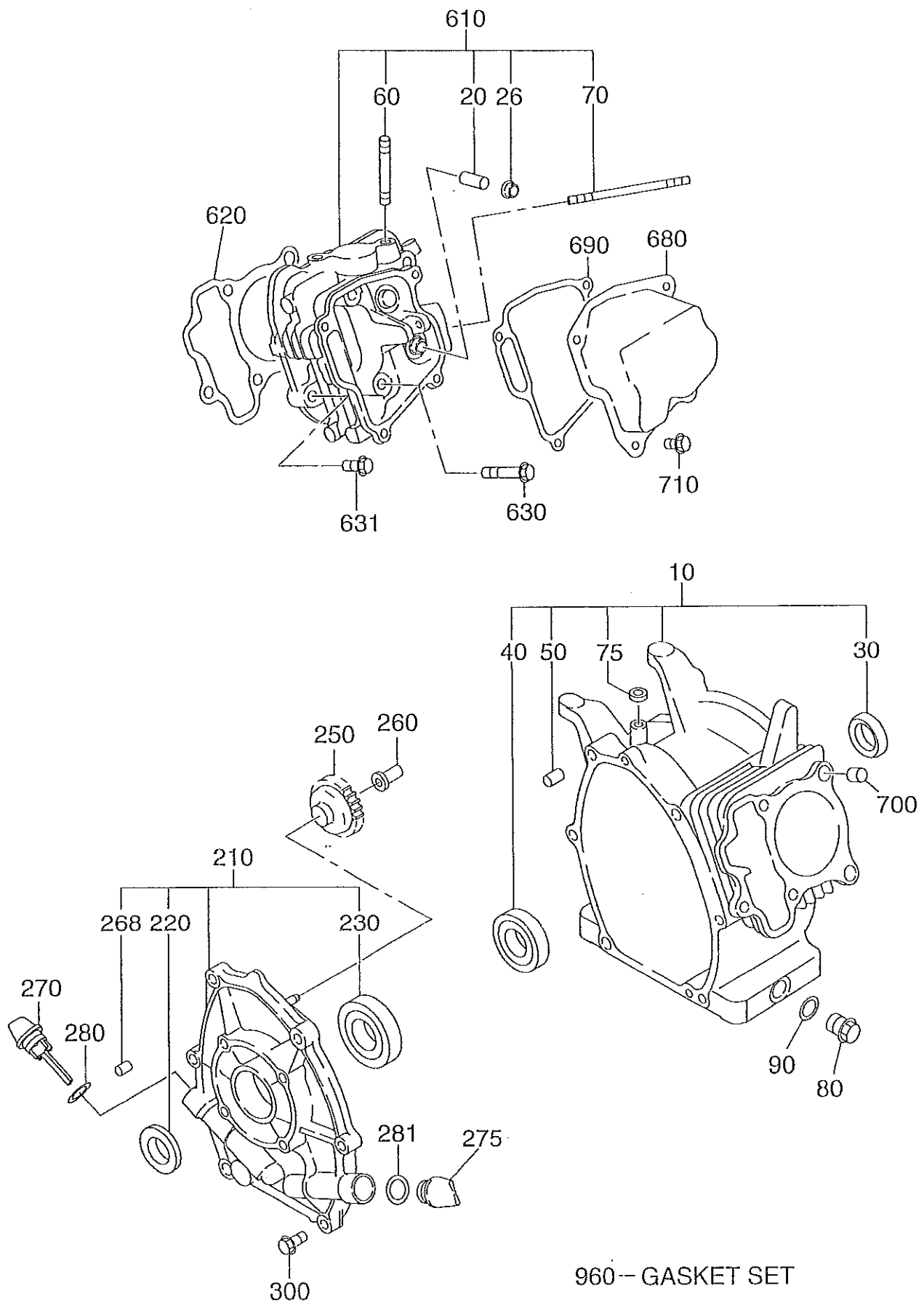

1 クランクケース

CRANK CASE

| REF. NO. | 部品番号 PART NUMBER | 部品名称 PART NAME | 個数 QTY | 摘要 REMARKS | 管理番号 CODE NO. | 互換部品番号 INTERCHANGE P/NO. | 小売単価 UNIT PRICE | FIG. NO. |
|----------|---------------------|--|-----------|--|------------------|-----------------------------|--------------------|----------|
| 10 | 276-10101-41 | クランクケース CP CRANK CASE CP | 1 | | - | | | 100 |
| 20 | 237-14202-03 | バルブガイド VALVE GUIDE | 2 | 5. 5DX9. 5DX27L 5. 5DX9. 5DX27L | - | | | 100 |
| 26 | 277-16010-01 | ステムシール STEM SEAL | 1 | 5. 5DX9. 5DX15DX7. 8B 5. 5DX9. 5DX15DX7. 8B | - | | | 100 |
| 30 | 044-02502-00 | オイルシール OIL SEAL | 1 | 25DX38DX7B 25DX38DX7B | - | | | 100 |
| 40 | 060-02800-21 | ボールベアリング BALL BEARING | 1 | 28DX58DX16B 28DX58DX16B | - | | | 100 |
| 50 | 277-15011-03 | パイプノック PIPE KNOCK | 2 | 10. 3DX8. 5DX14L 10. 3DX8. 5DX14L | - | | | 100 |
| 60 | 010-50802-50 | スタッド STUD | 2 | M8X1. 25X25L M8X1. 25X25L | - | | | 100 |
| 70 | 010-50603-51 | スタッド STUD | 2 | M6X1. 0X98L M6X1. 0X98L | - | | | 100 |
| 75 | 044-00600-20 | オイルシール 6X10X2.5 OIL SEAL 6X10X2.5 | 1 | | - | | | 100 |
| 80 | 040-11400-30 | プラグ PLUG | 1 | M14X1. 5X20DX12L M14X1. 5X20DX12L | - | | | 100 |
| 90 | 021-11400-20 | ガスケット GASKET | 1 | 14. 1DX19DX2. 3T 14. 1DX19DX2. 3T | - | | | 100 |
| 210 | 277-11001-31 | メインベアリングカバー CP MAIN BEARING COVER C | 1 | FLANGE 4-M8X1. 25 FLANGE 4-M8X1. 25 | - | | | 100 |
| 220 | 044-02502-10 | オイルシール OIL SEAL | 1 | 25DX41. 25DX6B 25DX41. 25DX6B | - | | | 100 |
| 230 | 060-02501-40 | ボールベアリング BALL BEARING | 1 | 25DX52DX15B 25DX52DX15B | - | X60-02501-40 | | 100 |
| 250 | 277-45004-J1 | ガバナギヤ CP GOVERNOR GEAR CP | 1 | 53DX29. 1T N=33 53DX29. 1T N=33 | 6788- | | | 100 |
| | 277-45004-H1 | ガバナギヤ CP GOVERNOR GEAR CP | 1 | 53DX29. 1T N=33 53DX29. 1T N=33 | -6787 | 277-45004-J1 | | 100 |
| 260 | 277-41901-03 | ガバナスリーブ GOVERNOR SLEEVE | 1 | | - | | | 100 |
| 270 | 277-63601-23 | オイルゲージ OIL GAUGE | 2 | M18X1. 5 L=70+18 M18X1. 5 L=70+18 | 7153- | | | 100 |
| | 277-63601-13 | オイルゲージ OIL GAUGE | 2 | M18X1. 5 L=70+18 M18X1. 5 L=70+18 | -7152 | 277-63601-23 | | 100 |
| 280 | 021-31600-20 | ガスケット GASKET | 2 | 16DX23DX1. 2T RUBBER 16DX23DX1. 2T RUBBER | - | X21-31600-20 | | 100 |
| 300 | 001-04083-50 | フランジボルト FLANGE BOLT | 6 | M8X1. 25X16DX35L M8X1. 25X16DX35L | - | | | 100 |
| 610 | 276-13001-11 | シリンダヘッド CP CYLINDER HEAD CP | 1 | | - | | | 100 |
| 620 | 276-15001-33 | ガスケット、ヘッド GASKET (HEAD) | 1 | T=0. 2 T=0. 2 | - | | | 100 |
| 630 | 011-00802-40 | フランジボルト FLANGE BOLT | 4 | M8X1. 25X16DX68L M8X1. 25X16DX68L | - | | | 100 |
| 631 | 011-00803-10 | フランジボルト FLANGE BOLT | 1 | M8X1. 25X16DX33L M8X1. 25X16DX33L | - | | | 100 |
| 680 | 277-15503-01 | ロッカーカバー CP ROCKER COVER CP | 1 | | 6666- | | | 100 |
| | 277-15501-01 | ロッカーカバー CP ROCKER COVER CP | 1 | | -6665 | 277-15503-01 | | 100 |
| 690 | 277-16001-13 | ガスケット、ロッカーカバー GASKET (ROCKER COVER) | 1 | T=0. 5 T=0. 5 | - | | | 100 |
| 700 | 277-15011-03 | パイプノック PIPE KNOCK | 2 | 10. 3DX8. 5DX14L 10. 3DX8. 5DX14L | - | | | 100 |
| 710 | 011-00600-20 | フランジボルト FLANGE BOLT | 4 | M6X1. 0X14DX12L M6X1. 0X14DX12L | - | | | 100 |

FIG. 200

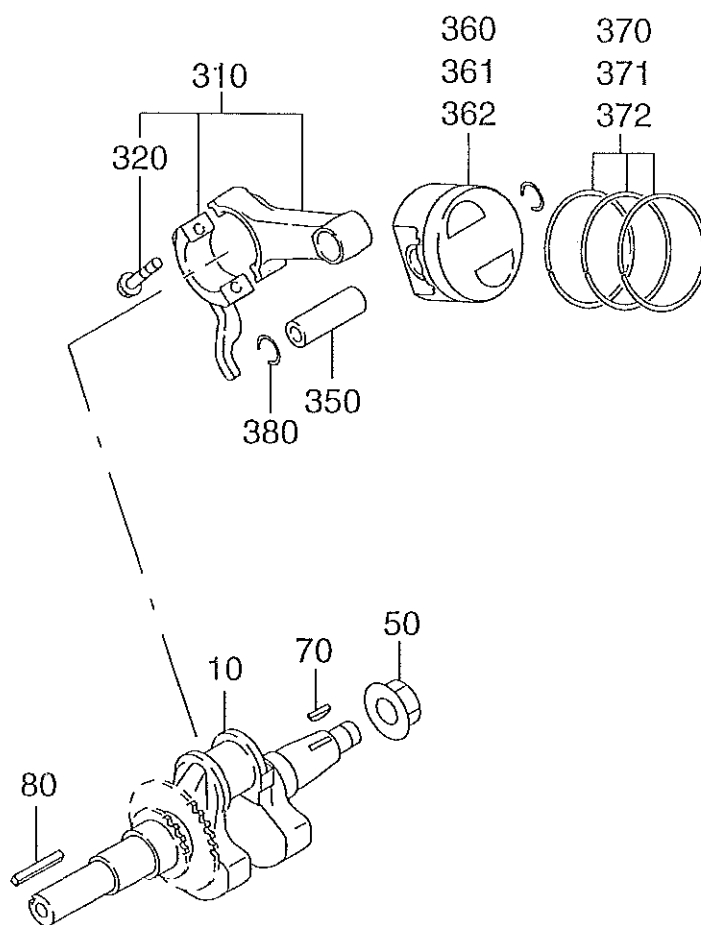
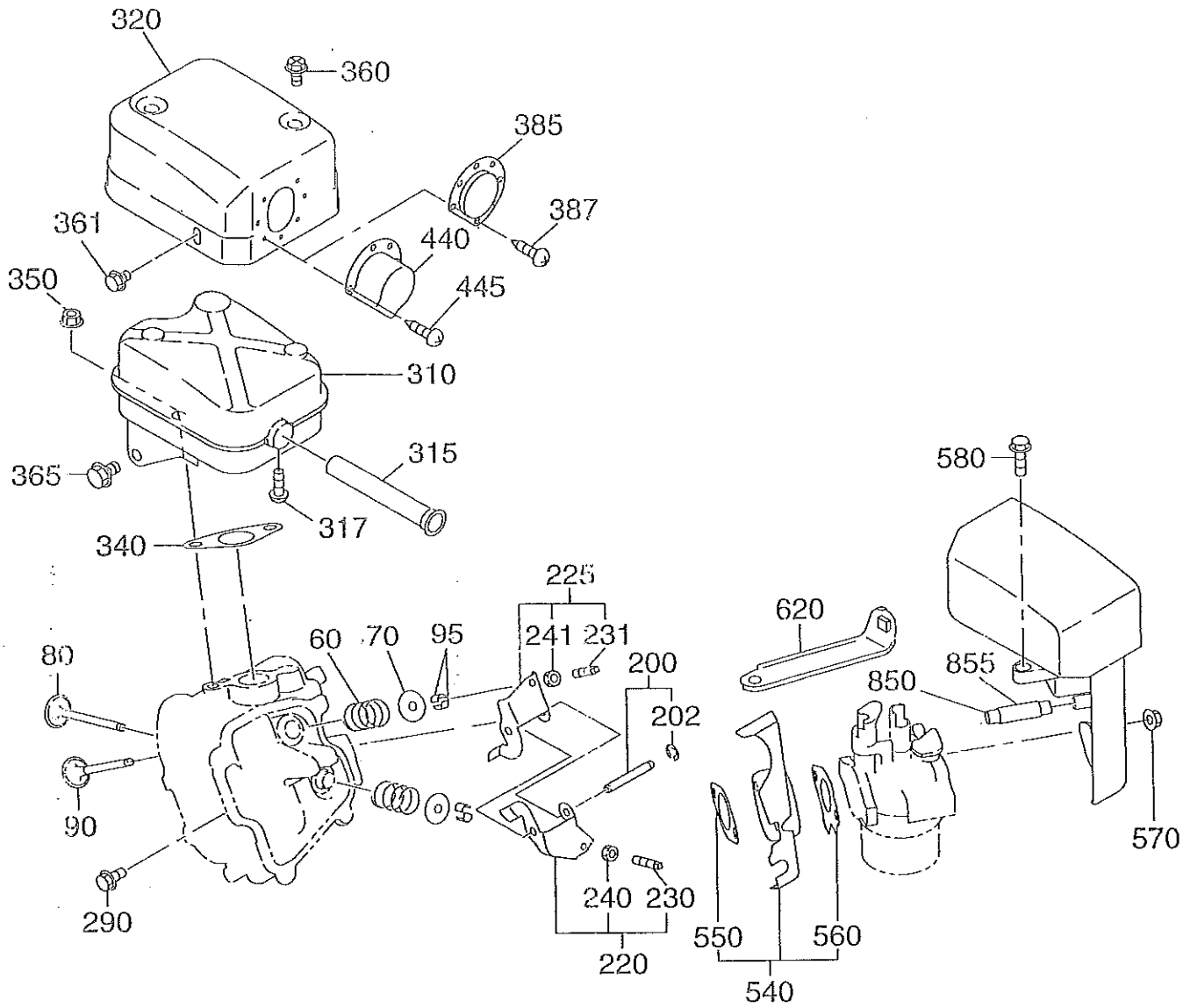
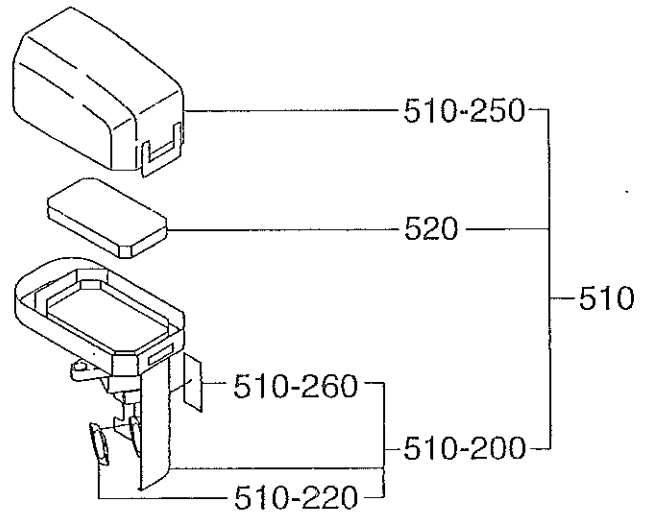
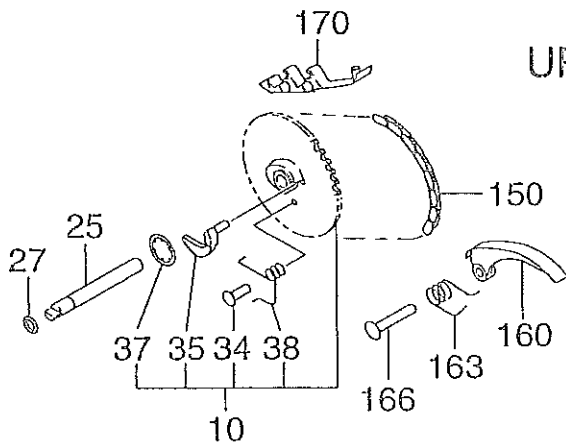

FIG. 300



URETHANE FOAM



3 インテーク,エキゾースト

INTAKE EXHAUST

| REF. NO. | 部品番号 PART NUMBER | 部品名称 PART NAME | 個数 QTY | 摘要 REMARKS | 管理番号 CODE NO. | 互換部品番号 INTERCHANGE P/NO. | 小売単価 UNIT PRICE | FIG. NO. |
|----------|---------------------|-------------------------------------|-----------|--|------------------|-----------------------------|--------------------|----------|
| 10 | 277-31601-31 | カムシャフト CP CAM SHAFT CP | 1 | 85DX2. 9B N=40 85DX2. 9B N=40 | 6696- | | | 300 |
| | 277-31601-21 | カムシャフト CP CAM SHAFT CP | 1 | 85DX2. 9B N=40 85DX2. 9B N=40 | -6695 | | | 300 |
| 25 | 277-35101-03 | ピン,カムシャフト PIN(CAM SHAFT) | 1 | 9DX78. 5L 9DX78. 5L | - | | | 300 |
| 27 | 024-00600-10 | O リング O RING | 1 | 5. 8DX9. 6D 5. 8DX9. 6D | - | | | 300 |
| 34 | 277-38601-03 | ピン,スプリング PIN(SPRING) | 1 | 4DX8DX9L 4DX8DX9L | 6635- | | | 300 |
| 35 | 277-36401-03 | リリースレバー RELEASE LEVER | 1 | | 6635- | | | 300 |
| 37 | 277-36501-03 | クリップ CLIP | 1 | 13. 8DX20. 3DX0. 4T 13. 8DX20. 3DX0. 4T | 6635- | | | 300 |
| 38 | 277-38702-03 | リターンスプリング RETURN SPRING | 1 | 5. 1DX0. 6DX4. 4L N=7 5. 1DX0. 6DX4. 4L N=7 | 6635- | | | 300 |
| 60 | 279-33601-03 | バルブスプリング VALVE SPRING | 2 | 19. 2DX2. 3DX27. 4L 19. 2DX2. 3DX27. 4L | - | | | 300 |
| 70 | 269-33701-03 | スプリングリテーナ SPRING RETAINER | 2 | | - | | | 300 |
| 80 | 276-33401-H3 | インテークバルブ INTAKE VALVE | 1 | 22DX5. 5DX68L 22DX5. 5DX68L | - | | | 300 |
| 90 | 276-33501-H3 | エキゾーストバルブ EXHAUST VALVE | 1 | 18. 5DX5. 5DX68L 18. 5DX5. 5DX68L | - | | | 300 |
| 95 | 132-10KA0-31 | コレットバルブ COLLET-VALVE | 4 | | - | | | 300 |
| 150 | 276-35601-11 | タイミングチェーン CP TIMING CHAIN CP | 1 | 86 LINK 86 LINK | - | | | 300 |
| 160 | 277-36911-03 | テンション TENTIONER | 1 | | - | | | 300 |
| 163 | 277-37101-03 | スプリング,テンション SPRING(TENTIONER) | 1 | 10DX1. 8DX14L N=4. 5 10DX1. 8DX14L N=4. 5 | - | | | 300 |
| 166 | 277-36902-03 | ピン,テンション PIN(TENTIONER) | 1 | 6DX13DX34L 6DX13DX34L | - | | | 300 |
| 170 | 277-36913-13 | チェーンガイド CHAIN GUIDE | 1 | | - | | | 300 |
| 200 | 277-35002-01 | ピン,ロッカー CP PIN(ROCKER) CP | 1 | 6DX46L 6DX46L | - | | | 300 |
| 202 | 003-13050-00 | クリップ CLIP | 1 | 5DX11DX0. 6T 5DX11DX0. 6T | - | | | 300 |
| 220 | 277-36201-00 | ロッカーアーム, IN AY ROCKER ARM(IN) AY | 1 | | - | | | 300 |
| 225 | 277-36202-00 | ロッカーアーム, EX AY ROCKER ARM(EX) AY | 1 | | - | | | 300 |
| 230 | 014-90500-20 | 調整ネジ ADJUST SCREW | 1 | M5X0. 5X23L M5X0. 5X23L | - | | | 300 |
| 231 | 014-90500-20 | 調整ネジ ADJUST SCREW | 1 | M5X0. 5X23L M5X0. 5X23L | - | | | 300 |
| 240 | 017-00500-30 | ナット NUT | 1 | M5X0. 5X4. 1H M5X0. 5X4. 1H | - | | | 300 |
| 241 | 017-00500-30 | ナット NUT | 1 | M5X0. 5X4. 1H M5X0. 5X4. 1H | - | | | 300 |
| 290 | 011-00600-20 | フランジボルト FLANGE BOLT | 1 | M6X1. 0X14DX12L M6X1. 0X14DX12L | - | | | 300 |
| 310 | 276-30101-J1 | マフラー CP MUFFLER CP | 1 | | 7031- | | | 300 |
| | 276-30101-H1 | マフラー CP MUFFLER CP | 1 | | -7030 | | | 300 |
| 320 | 276-34201-11 | マフラーカバー CP MUFFLER COVER CP | 1 | | 7122- | | | 300 |

FIG. 400

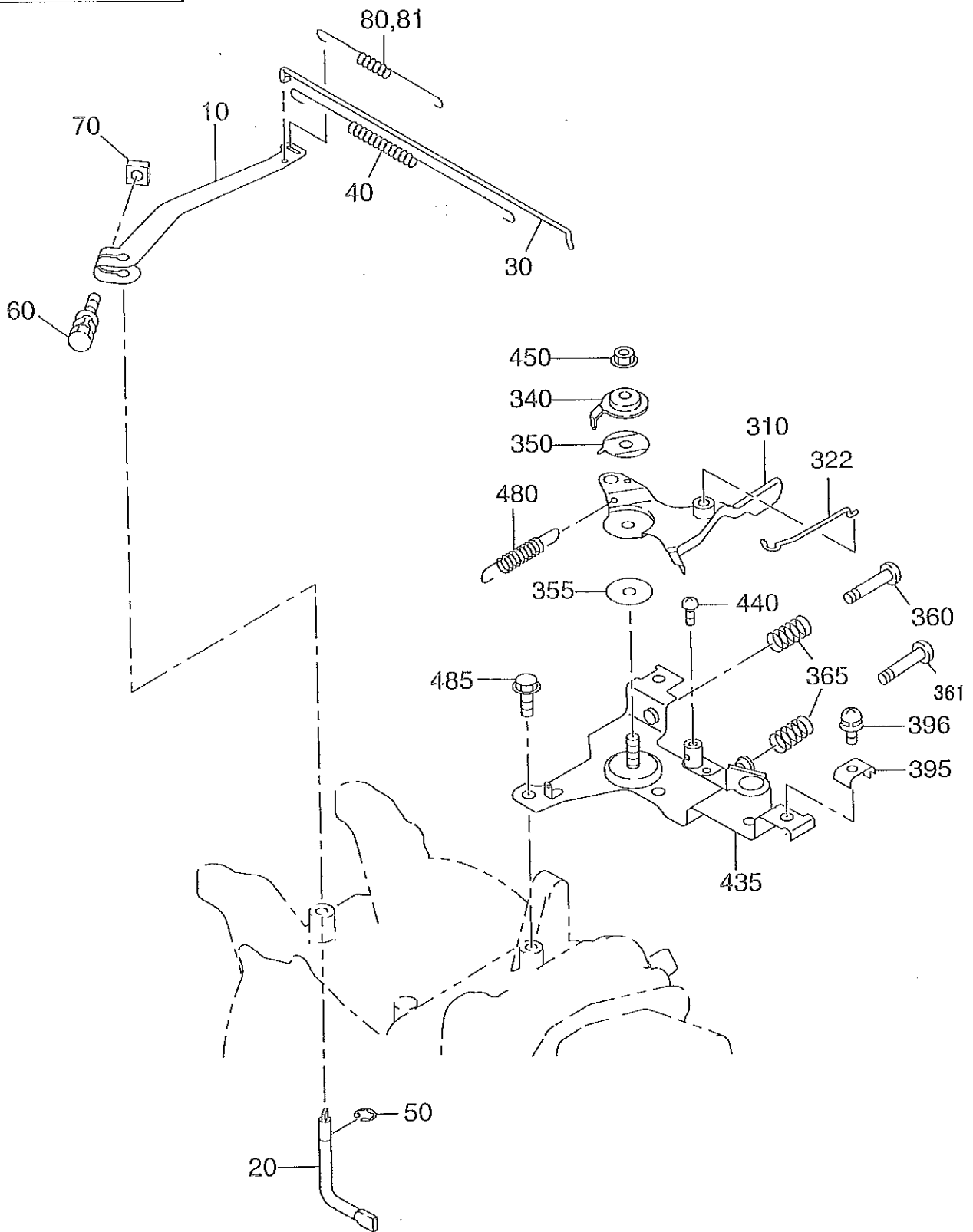

FIG. 500

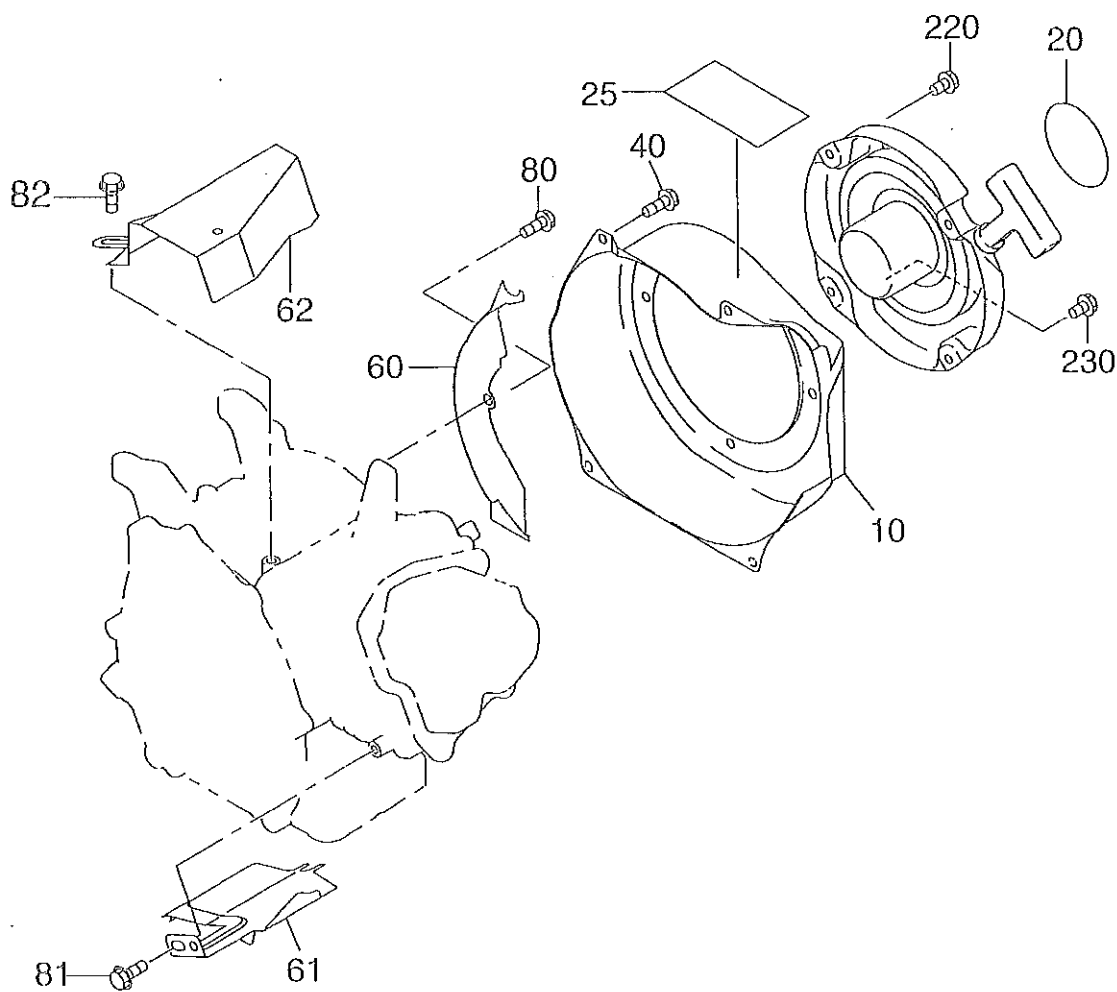

FIG. 520

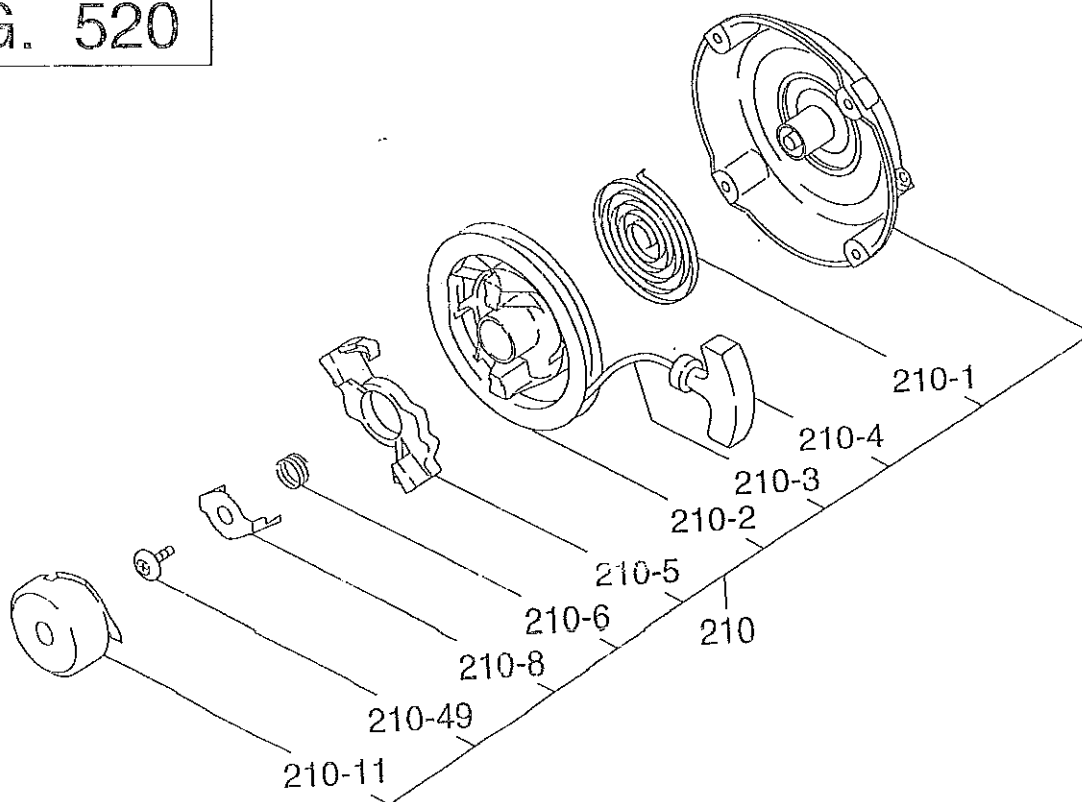

FIG. 600

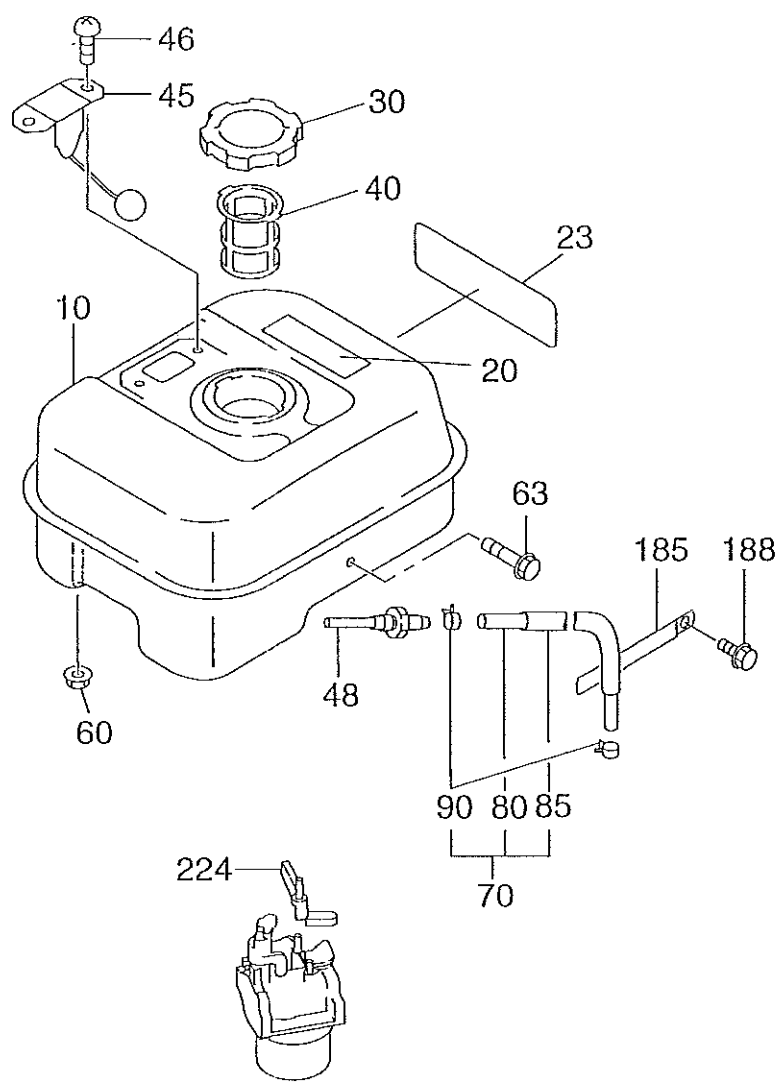
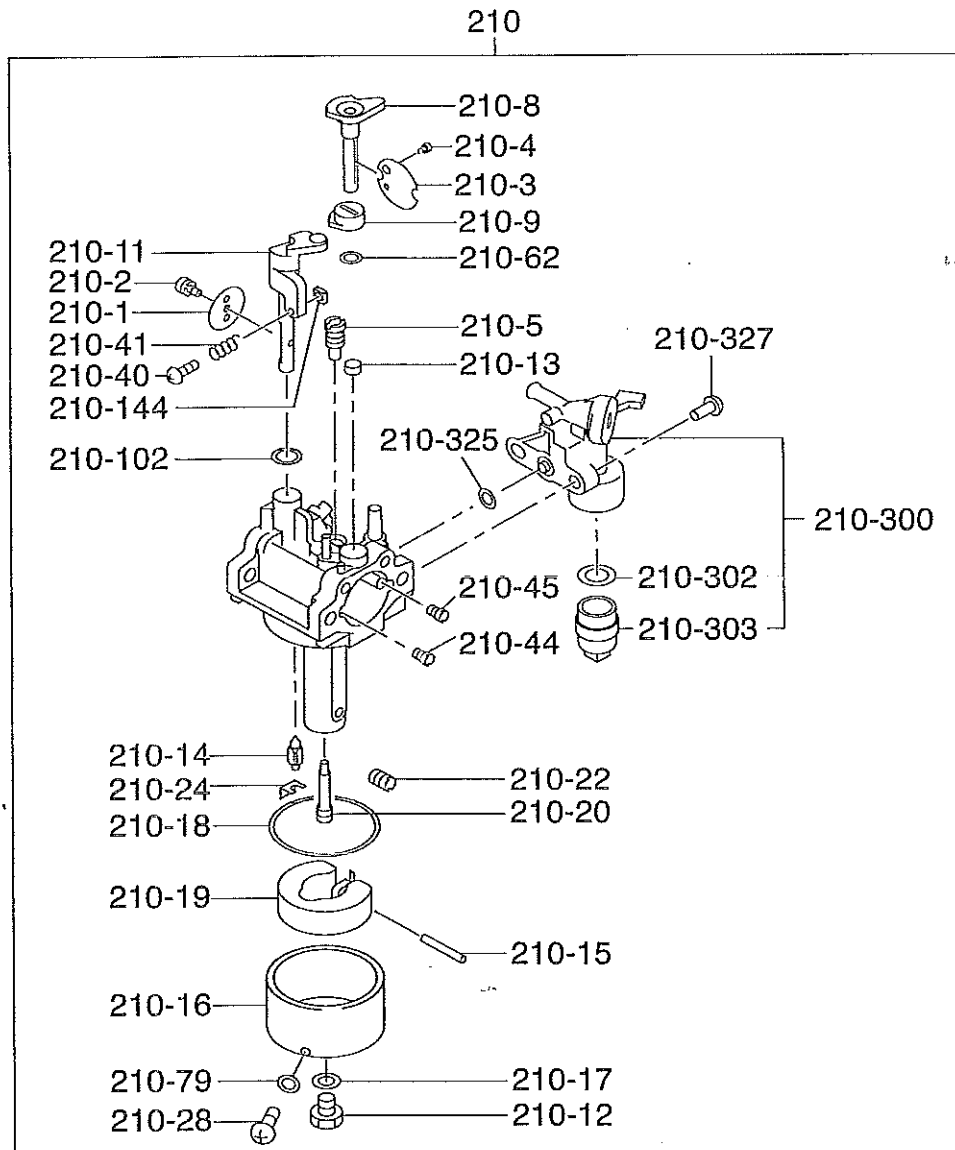

FIG. 640



6 フューエル、ルブ`リカント

FUEL LUBRICANT

| REF. NO. | 部品番号 PART NUMBER | 部品名称 PART NAME | 個数 QTY | 摘 要 REMARKS | 管理番号 CODE NO. | 互換部品番号 INTERCHANGE P/NO. | 小売単価 UNIT PRICE | FIG. NO. |
|----------|---------------------|------------------------------------|-----------|----------------|------------------|-----------------------------|--------------------|----------|
| 210 | 276-62301-30 | キャブ`レタ AY CARBURETOR AY | 1 | | 6819- | | | 640 |
| | 276-62301-20 | キャブ`レタ AY CARBURETOR AY | 1 | | -6818 | 276-62301-30 | | 640 |
| - 1 | 106-62538-08 | スロットルバ`ルブ` THROTTLE VALVE | 1 | #200 #200 | - | | | 640 |
| - 2 | 209-62351-08 | スクリユ SCREW | 1 | | - | | | 640 |
| - 3 | 277-62525-08 | チョクバ`ルブ` CHOKE VALVE | 1 | | - | | | 640 |
| - 5 | 246-62420-08 | バ`イロツジ`エツト PILOT JET | 1 | #40 #40 | - | | | 640 |
| - 8 | 277-62520-08 | チョクレバ` CHOKE LEVER | 1 | | - | | | 640 |
| - 11 | 276-62530-18 | スロットルシャフト-A THROTTLE SHAFT-A | 1 | | - | | | 640 |
| - 12 | 227-62451-08 | ボ`ルト BOLT | 1 | | - | | | 640 |
| - 14 | 277-62500-08 | ニードル NEEDLE | 1 | | - | | | 640 |
| - 15 | 277-62515-08 | ピン PIN | 1 | | - | | | 640 |
| - 16 | 277-62506-08 | フロートボ`デ`イ AY FLOAT BODY AY | 1 | | - | | | 640 |
| - 17 | 214-62450-08 | バ`ツキン PACKING | 1 | | - | | | 640 |
| - 18 | 214-62540-08 | チャンバ`バ`ツキン CHAMBER PACKING | 1 | | - | | | 640 |
| - 19 | 226-62506-08 | フロート FLOAT | 1 | | - | | | 640 |
| - 20 | 276-62440-08 | メインノズル MAIN NOZZLE | 1 | | - | | | 640 |
| - 22 | 277-62404-18 | メインジ`エツト MAIN JET | 1 | #70 #70 | - | | | 640 |
| - 24 | 226-62701-18 | クリツブ` CLIP | 1 | | - | | | 640 |
| - 28 | 277-62360-08 | ボ`ルト BOLT | 1 | | - | | | 640 |
| - 40 | 106-62556-08 | スクリユ SCREW | 1 | | - | | | 640 |
| - 41 | 283-62357-08 | スフ`リング` SPRING | 1 | | - | | | 640 |
| - 44 | 207-62410-08 | エアジ`エツト AIR JET | 1 | | - | | | 640 |
| - 45 | 106-62410-08 | エアジ`エツト, バ`イロツト AIR JET (PILOT) | 1 | | - | | | 640 |
| - 79 | 236-62541-08 | バ`ツキン PACKING | 1 | | - | | | 640 |
| -144 | 277-62553-08 | ナツト NUT | 1 | | - | | | 640 |
| -300 | 279-62103-20 | フューエルストレナ AY FUEL STRAINER AY | 1 | | 6819- | | | 640 |
| | 279-62103-00 | コツクボ`デ`-A COCK BODY-A | 1 | | -6818 | | | 640 |
| -302 | 277-62110-18 | バ`ツキン PACKING | 1 | | 6819- | | | 640 |
| | 277-62110-08 | バ`ツキン PACKING | 1 | | -6818 | 277-62110-18 | | 640 |
| -303 | 277-62100-18 | カツブ` CUP | 1 | | 6819- | | | 640 |

FIG. 700

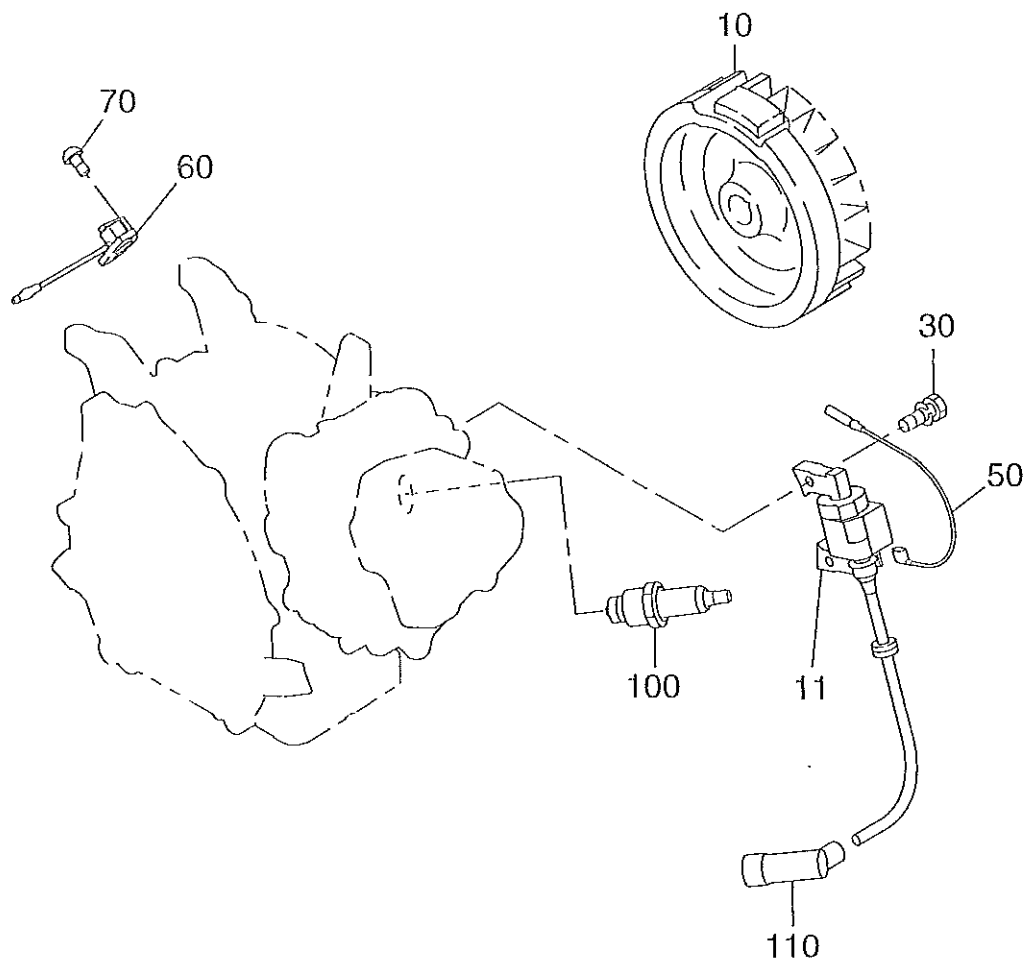

FIG. 900

