

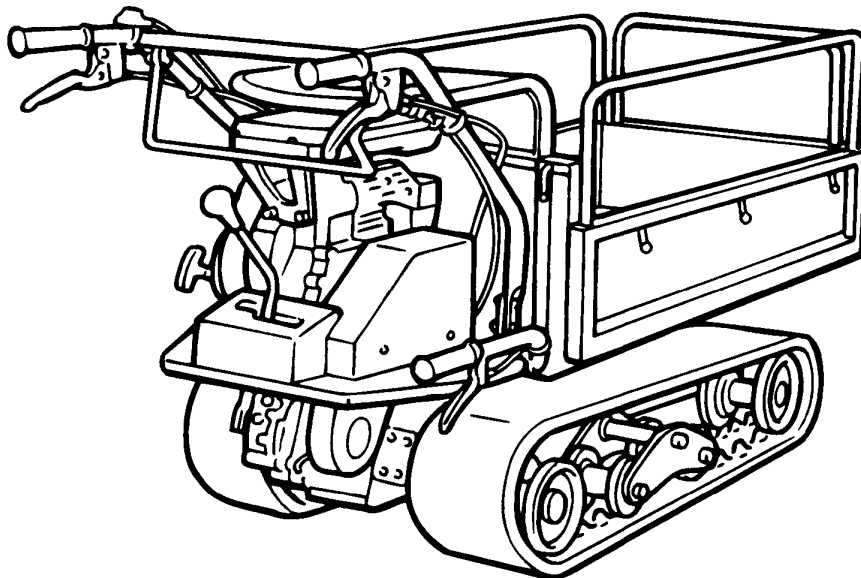

**CANYCOM**

*Spare parts list*

**BP 411**



# 目次, CONTENTS

3 5 4 4 0 0 0	エンジン (国内仕様) <del>ENGINE (DOMESTIC SPECS)</del> .....	1
3 5 4 4 0 0 5	エンジン (ミツビシ輸出仕様) ENGINE (MITSUBISHI for OVERSEAS SPECS) .....	2
3 5 4 4 0 0 8	エンジン (クボタ輸出仕様) ENGINE (KUBOTA for OVERSEAS SPECS) .....	3
3 5 4 4 0 1 0	エンジンコントロール ENGINE CONTROL .....	4
3 5 4 4 1 0 0	フレーム (手動ダンプ) FRAME (MANUAL DUMP) .....	5
3 5 4 4 1 1 0	<del>ハンドル (国内仕様) HANDLE (DOMESTIC SPECS)</del> .....	6
3 5 4 4 1 1 5	ハンドル (輸出仕様) HANDLE (OVERSEAS SPECS) .....	7
3 5 4 4 1 2 0	フェンダー FENDER ~NO.7591457 .....	8
3 5 4 4 1 3 0	カバー COVER .....	9
3 5 4 4 1 5 0	フレーム (油圧ダンプ) FRAME (HYDRAULIC DUMP) .....	10
3 5 4 4 2 0 0	ミッション TRANSMISSION .....	11
3 5 4 4 2 1 0	テンリン ROLLER .....	12
3 5 4 4 2 2 0	ユウドウリン (手動ダンプ) IDLER (MANUAL DUMP) .....	13
3 5 4 4 2 3 0	ユウドウリン (油圧ダンプ) IDLER (HYDRAULIC DUMP) .....	14
3 5 4 4 3 0 0	サイドクラッチ SIDE CLUTCH .....	15
3 5 4 4 3 1 0	クラッチ & ブレーキ (国内仕様) <del>CLUTCH &amp; BRAKE (DOMESTIC SPECS)</del> .....	16
3 5 4 4 3 1 5	クラッチ & ブレーキ (輸出仕様) CLUTCH & BRAKE (OVERSEAS SPECS) .....	17
3 5 4 4 3 2 0	チェンジ GEAR SHIFT .....	18
3 5 4 4 4 0 0	ニダイ (サイドフレーム) WAGON (SLIDING PANEL) ~NO.7591457 .....	19
3 5 4 4 4 1 0	ニダイ (サイドフレーム) WAGON (SLIDING PANEL) NO.7591458~ .....	20
3 5 3 3 4 2 0	ホジョフレーム (サイドフレーム) FRONT PANEL (SLIDING PANEL) .....	21
3 5 3 3 4 3 0	サイドフレーム (サイドフレーム) SIDE PANEL (SLIDING PANEL) .....	22

# 目次, CONTENTS

3 5 4 4 4 4 0	パネル (サイドフレーム) PANEL (SLIDING PANEL) ~NO.7591557.....	2 3
3 5 4 4 4 4 2	パネル (サイドフレーム) PANEL (SLIDING PANEL) NO.7591558~.....	2 4
3 5 4 4 4 5 0	ニダイ (手動ダンプ・箱型三方開) WAGON (MANUAL DUMP・FLAT BED OPENING 3 WAYS) ..	2 5
3 5 4 4 4 5 5	ニダイ (油圧ダンプ・箱型三方開) WAGON (HYDRAULIC DUMP・FLAT BED OPENING 3 WAYS) .....	2 6
3 5 4 4 4 6 0	サイドゲート (箱型三方開) SIDE GATE (FLAT BED OPENING 3 WAYS) .....	2 7
3 5 4 4 4 7 0	ゲート (箱型三方開) GATE (FLAT BED OPENING 3 WAYS) .....	2 8
3 5 4 4 4 8 0	パネル (箱型三方開) PANEL (FLAT BED OPENING 3 WAYS) ~NO.7591557.....	2 9
3 5 4 4 4 8 5	パネル (箱型三方開) PANEL (FLAT BED OPENING 3 WAYS) NO.7591558~.....	3 0
3 5 4 4 4 9 0	ドアロック LOWER LOCK.....	3 1
3 5 4 4 4 9 5	バケット (油圧ダンプ) BUCKET (HYDRAULIC DUMP) .....	3 2
3 5 4 4 4 9 9	バケット (手動ダンプ) BUCKET (MANUAL DUMP) .....	3 3
3 5 4 4 5 0 0	手動ダンプ (サイドフレーム・箱型三方開) BED LOCKING DEVICE (SLIDING PANEL・FLAT BED OPENING 3 WAYS) ..	3 4
3 5 2 5 5 0 0 A	シュドウダンプ (バケット) BED LOCKING DVICE (BUCKET) .....	3 5
3 5 4 4 5 5 0	ユアツ (油圧ダンプ) HYDRAULIC SYSTEM (HYDRAULIC DUMP) .....	3 6
3 5 4 4 6 0 0	<del>マーク (国内仕様) MARK (DOMESTIC SPECS) .....</del>	<del>3 7</del>
3 5 4 4 6 5 0	マーク (輸出仕様) MARK (OVERSEAS SPECS) .....	3 8
3 5 4 4 6 7 0	<del>マーク (AUSA 仕様) MARK (AUSA SPECS) .....</del>	<del>3 9</del>
3 5 4 4 7 0 0	フゾクヒン ACCESORIES.....	4 0
3 5 4 2 6 0 0 2	ユアツパッケージ (油圧ダンプ) HYDRAULIC PUMP (HYDRAULIC DUMP) .....	4 1~4 2

3544 005 エンジン (ミツビシ輸出仕様)  
ENGINE (MITSUBISHI for OVERSEAS SPECS)

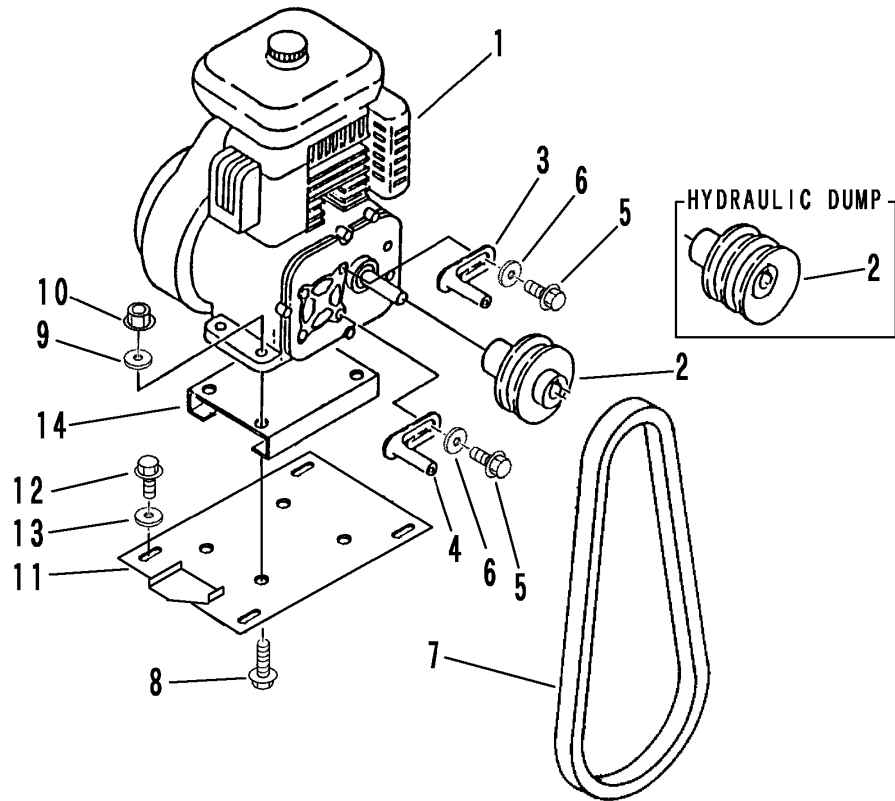

3544 005

				A		油圧ダンブ	HYDRAULIC DUMP		
				B		手動ダンブ	MANUAL DUMP		
見出	部品番号	部品名称	PART NAME	個数Q'ty		型 寸	適用号機	備 考	
NO.	PART NO.			A	B	DESCRIPTION	FROM ~ UP TO SERIAL NO.	REMARKS	
1	3544 0051 100	エンジン	ENGINE	1	1	GM132LN-209	NO.7591844~	ポンプ付	
1	3544 0051 000	エンジン	ENGINE	1	1	GM132LN-209	~NO.7591843		
2	3544 0005 000	プーリ	PULLEY		1				
2	3544 0055 000	プーリ	PULLEY	1					
3	3610 0101 000	ベルトストッパ	STOPPER	1	1				
4	3629 0103 000	ベルトストッパ	STOPPER	1	1				
5	K110 0108 016	Fボルト	BOLT	2	2	M8×16			
6	0350 0140 822	PW	WASHER,PLAIN	2	2	8×22×1.6	~NO.7591757		
7	0852 1300 031	Vベルト	V-BELT	1	1	SB31			
8	K814 0108 060	Fボルト	BOLT	4	4	M8×60			
9	0350 0140 822	PW	WASHER,PLAIN	2	2	8×22×1.6			
10	F301 0108 000	Fナット	NUT	4	4	M8			
11	3544 0009 000	エンジンベース	BASE	1	1				
12	K110 0108 016	Fボルト	BOLT	4	4	M8×16			
13	0350 0140 822	PW	WASHER,PLAIN	4	4	8×22×1.6			
14	3524 0007 000	エンジンベース	BASE	1	1				

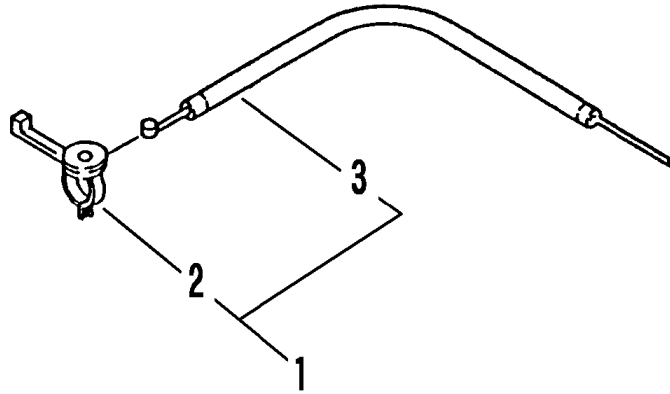

見出 NO	部品番号 PART NO	部品名称 PART NAME	個数 Qty	型 寸 DESCRIPTION	適 用 号 機 FROM ~ UP TO SERIAL NO	備 考 REMARKS
1	3544 0101 000	スロットレバー Assy LEVER ASSY	1			
2	3533 0102 000	スロットレバー LEVER	1			
3	3524 0109 000	ワイヤー WIRE	1			

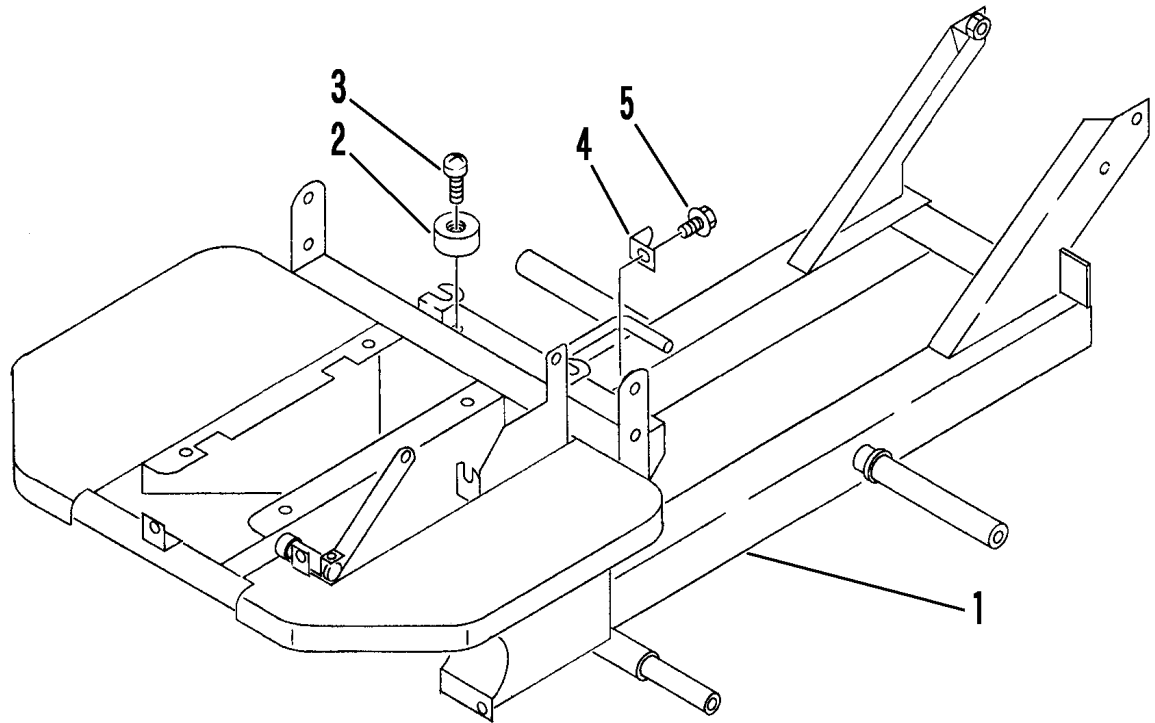

3544 100

見出 NO.	部品番号 PART NO.	部品名称	PART NAME	個数 Q'ty	型 寸 DESCRIPTION	適用号機 FROM ~ UP TO SERIAL NO.	備考 REMARKS
1	3544 1001 001	フレーム	FRAME	1		NO.7591458~	部品供給不可
1	3544 1001 000	フレーム	FRAME	1		~NO.7591457	部品供給不可
2	3611 4062 000	ホコゴム	RUBBER	2	B-4		
3	A252 0160 025	トラスコネジ	SCREW	2	M6×25		
4	3544 1055 000	プレート	PLATE	1			
5	K110 0108 016	Fホルト	BOLT	1	M8×16		

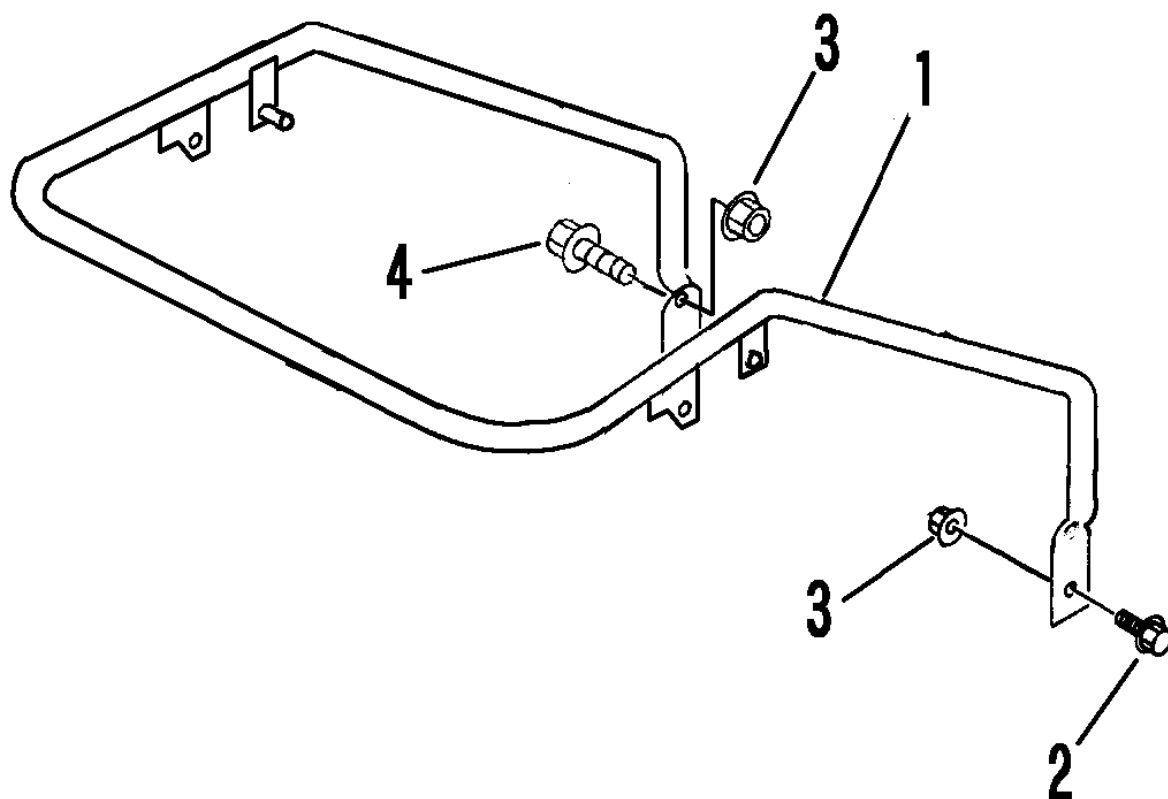

3544 115

見出 NO	部品番号 PART NO	部品名称 PART NAME	個数 Qty	型 寸 DESCRIPTION	適用号機 FROM ~ UP TO SERIAL NO	備 考 REMARKS
1	3544 1151 000	ハンドル HANDLE	1			
2	K710 0110 025	Fボルト BOLT	2	M10×25		
3	F301 0110 000	Fナット NUT	4	M10		
4	K814 0110 040	Fボルト BOLT	2	M10×40		

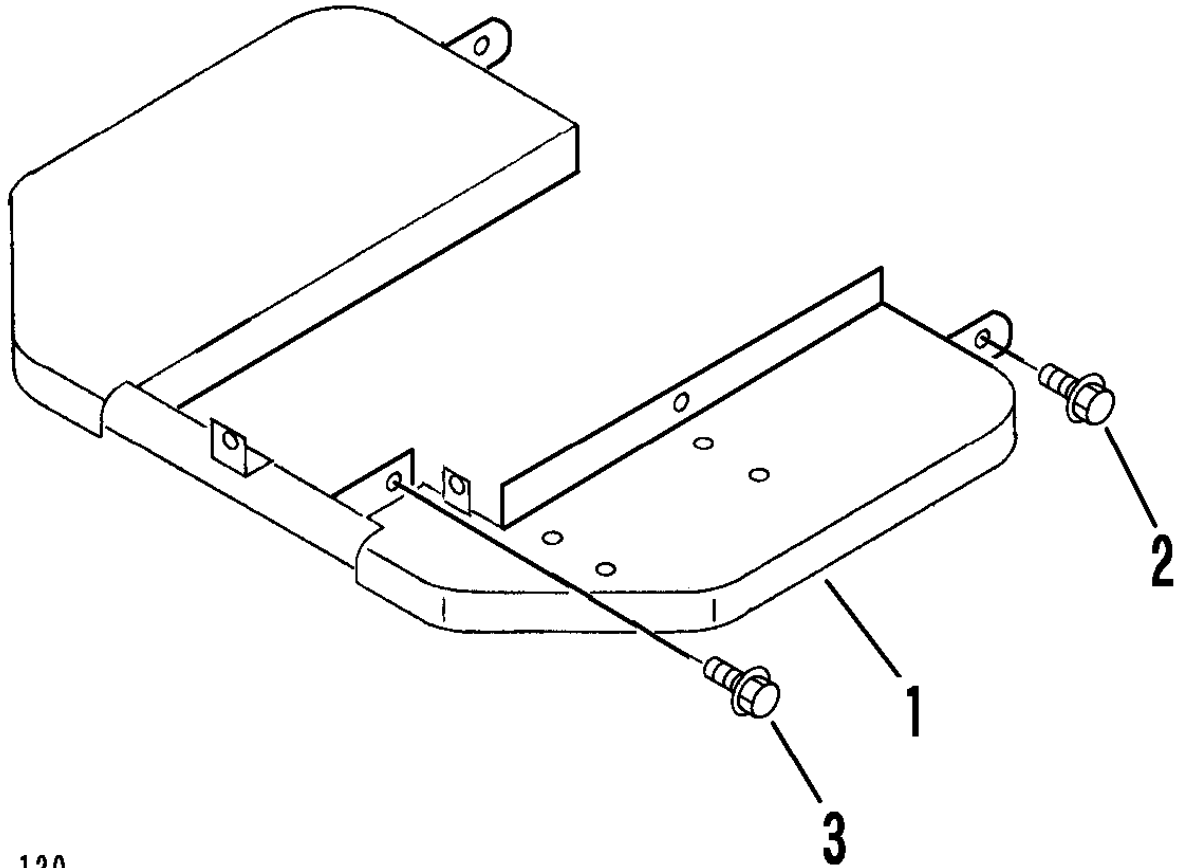

3544 120

見出 NO	部品番号 PART NO	部品名称 PART NAME		個数 Qty	型 寸 DESCRIPTION	適用号機 FROM ~ UP TO SERIAL NO	備 考 REMARKS
1	3544 1201 000	フェンダー FENDER		1			
2	K710 0108 020	Fボルト BOLT		2	M8×20		
3	K110 0108 016	Fボルト BOLT		1	M8×16		



~NO.7591891

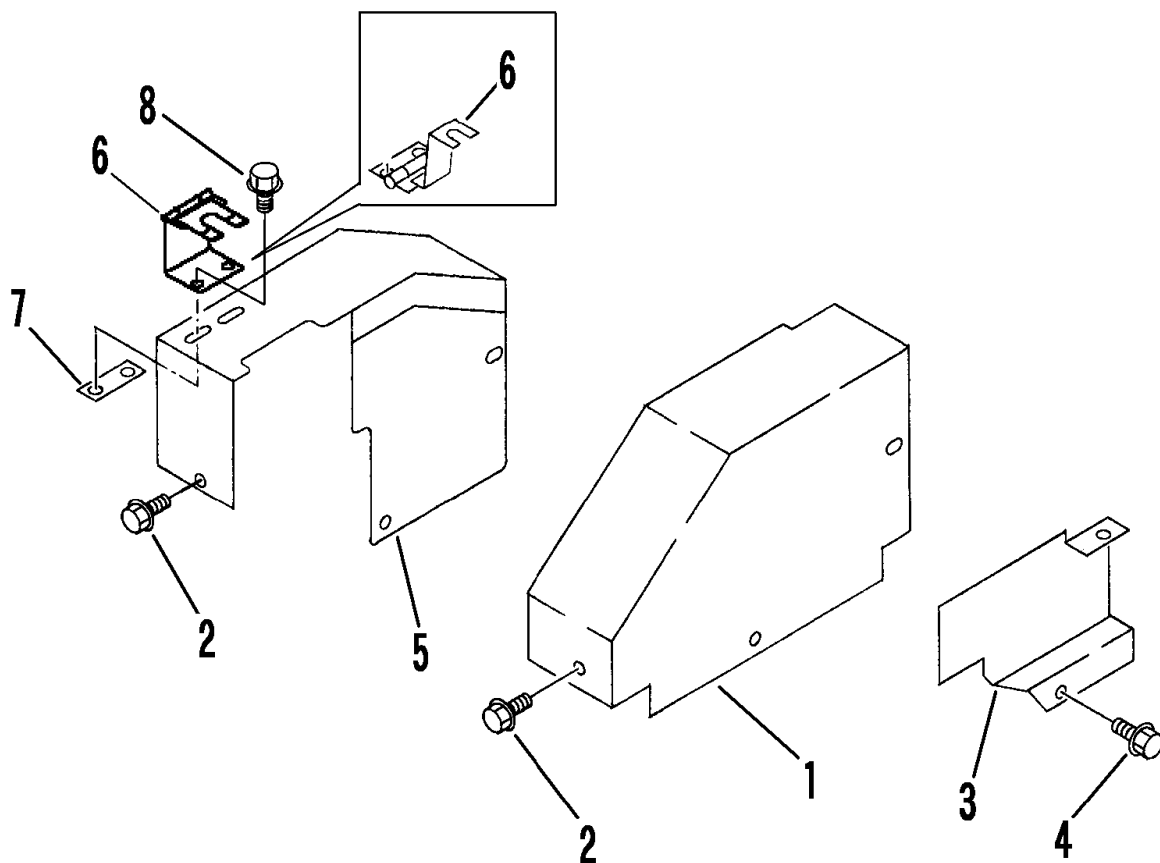

見出 NO.	部品番号 PART NO.	部品名称 PART NAME	個数Q'ty		型 寸 DESCRIPTION	適用号機 FROM ~ UP TO SERIAL NO.	備 考 REMARKS
			A	B			
					A 手動ダンプ B 油圧ダンプ	MANUAL DUMP HYDRAULIC DUMP	
1	3544 1301 001	ヘルトカバー	COVER	1		NO.7591458~	
1	3544 1301 000	ヘルトカバー	COVER	1		~NO.7591457	
2	K700 0106 014	Fボルト	BOLT	3	3 M6×14		
3	3544 1307 001	カバー	COVER	1	1	NO.7591458~	
3	3544 1307 000	カバー	COVER	1		~NO.7591457	
4	K110 0108 016	Fボルト	BOLT	2	2 M8×16		
5	3544 1311 000	ヘルトカバー	COVER		1	NO.7591892~	
5	3544 1311 000	ヘルトカバー	COVER		1	~NO.7591891	
6	3544 1315 000	ストッパー	STOPPER		1		
7	3537 1321 000	ブラケット	BRACKET		1		
8	K110 0108 016	Fボルト	BOLT		2 M8×16		

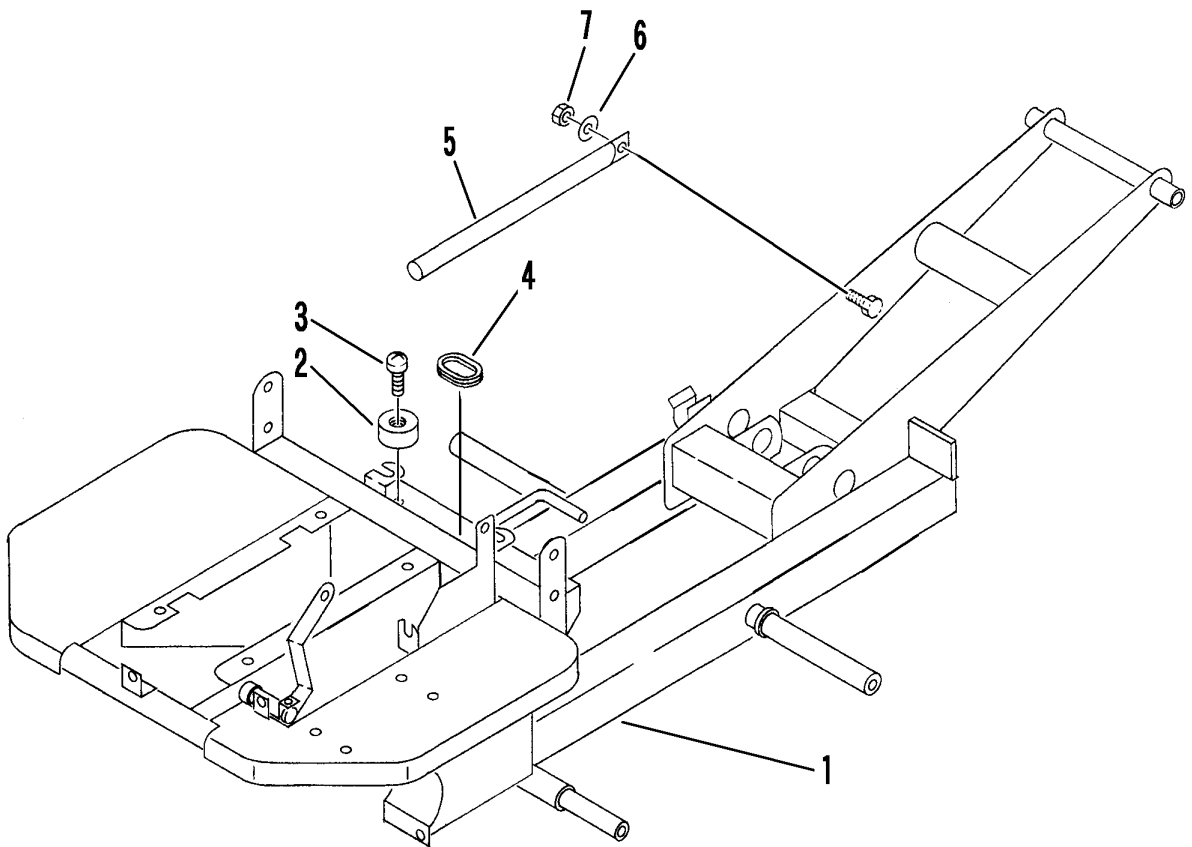

3544 150

見出 NO.	部品番号 PART NO.	部品名称	PART NAME	個数 Q'ty	型 寸 DESCRIPTION	適用号機 FROM ~ UP TO SERIAL NO.	備 考 REMARKS
1	3544 1501 001	フレーム	FRAME	1		NO.7591758~	部品供給不可
1	3544 1501 000	フレーム	FRAME	1		~NO.7591757	部品供給不可
2	3611 4062 000	ホコ'コ'ム	RUBBER	2	B-4		
3	A252 0160 025	トラスコネジ	SCREW	2	M6×25		
4	3611 1171 000	ホコ'コ'ム	GROMMET	1	P-2		
5	3632 4021 000	ラッカホ'ウシホ'ウ	BAR	1			
6	0350 0151 226	PW	WASHER,PLAN	1	12×26×2.3		
7	A351 0112 002	Uナット	U-NUT	1	M12		

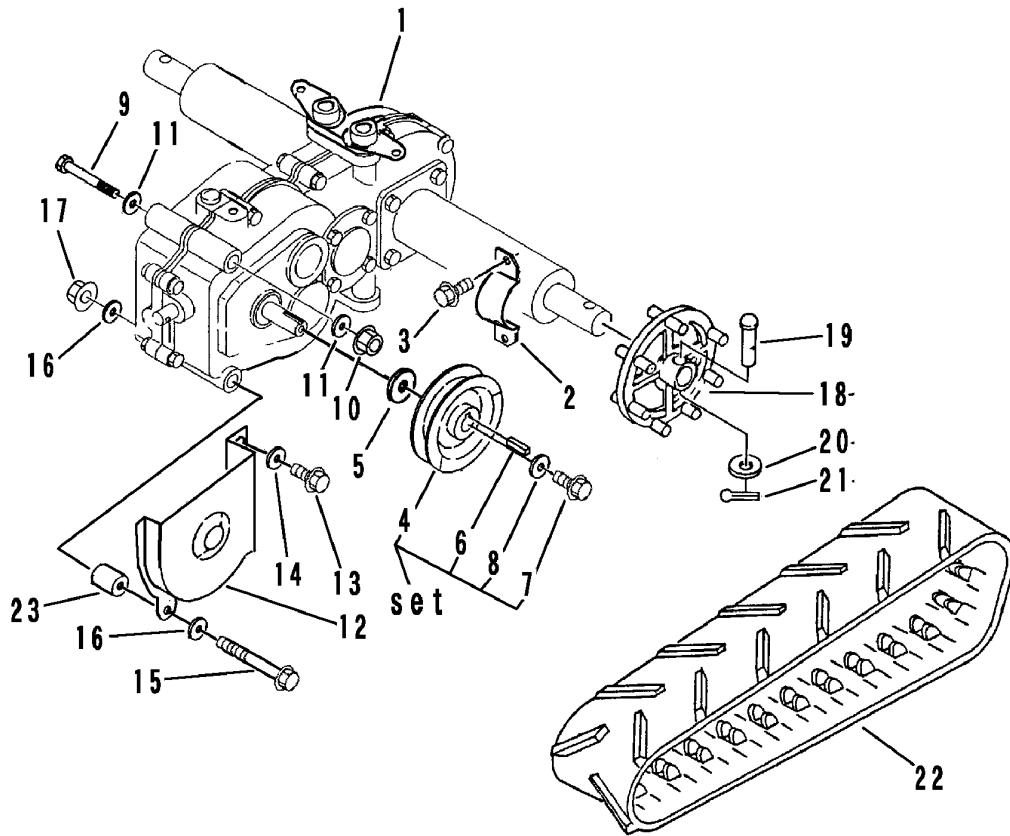

見出 NO	部品番号 PART NO	部品名称 PART NAME	個数Qty		型 寸 DESCRIPTION	適 用 号 機 FROM ~ UP TO SERIAL NO	備 考 REMARKS
			A	B			
					A 手動ダンブ MANUAL DUMP		
					B 油圧ダンブ HYDRAULIC DUMP		
1	7314 000F 000	ミッション Assy		1	HS041F	NO.7591758~	巻末ミッション編参照
1	7314 000E 000	ミッション Assy	1	1	HS041E	~NO.7591757	巻末ミッション編参照
2	3535 2001 000	プレート	2	2			
3	K710 0110 020	ボルト	4	4	M10×20		
4	3544 2003 000	プーリ		1			
4	3535 2004 001	プーリ	1				
5	3533 2005 000	シム	1	1			
6	0571 0005 025	キー	1	1	5×5×25		
7	K700 0606 016	ボルト	1	1	M6×16		
8	0350 0160 628	PW	1	1	6×28×3.0		
9	A114 0110 125	ボルト	1	1	M10×125		
10	F301 0110 000	ナット	1	1	M10		
11	0350 0141 022	PW	2	2	10×22×1.6		
12	3544 2022 000	ストッパー	1			NO.7591758~	注1)
12	3544 2013 000	ベルトカバー	1			~NO.7591757	
12	3544 2017 000	ベルトカバー		1			
13	K110 0108 016	ボルト	1	1	M8×16		
14	0350 0140 822	PW	1	1	8×22×1.6		
15	A114 0108 120	ボルト	1	1	M8×120		
15	A114 0108 130	ボルト	1		M8×130	NO.7591758~	注1)
15	A114 0108 120	ボルト	1		M8×120	~NO.7591757	注1)
16	0350 0140 822	PW	2	2	8×22×1.6		
17	F301 0108 000	ナット	1	1	M8		
18	3535 2006 000	スプロケット	2	2			
19	0560 0110 055	ホイールチューブピン	2	2	φ10×55		
20	0350 0141 022	PW	2	2	10×22×1.6		
21	0520 0125 020	ワリピン	2	2	2.5×20		
22	3544 2021 000	クローラ	2	2	18-72×31		
23	3544 2023 000	パイプ	1			NO.7591758~	注1)

注1) NO. 12,15,23 は、セット交換にて新旧部品の互換性があります。

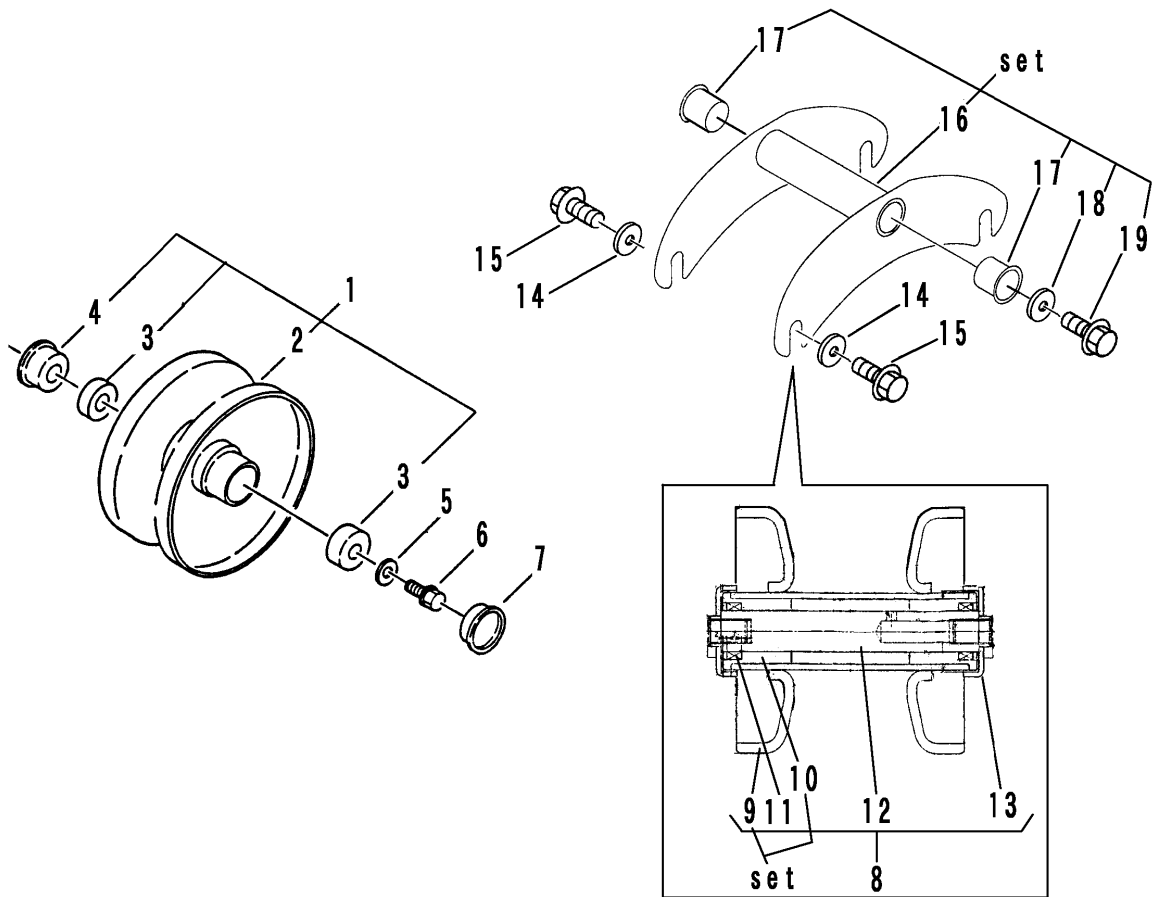

3544 210

見出 NO	部品番号 PART NO	部品名称 PART NAME	個数 Qty	型 寸 DESCRIPTION	適用号機 FROM ~ UP TO SERIAL NO	備 考 REMARKS
1	3514 2101 000	テンリンAssy	2	ROLLER ASSY		
2	3514 2102 000	テンリン	2	ROLLER		
3	0750 0062 040	ベアリング	4	BEARING 6204		
4	0840 3254 716	オイルシール	2	SEAL MUD 25×47×15		
5	0350 0151 026	PW	2	WASHER,PLAN 10×26×2.3		
6	K712 0110 020	Fボルト	2	BOLT M10×20 細目		
7	3513 2107 000	メクラプラタ	2	CAP SC47×7A		
8	3544 2111 000	テンリンAssy	4	ROLLER ASSY		
9	3537 2122 000	テンリン	4	ROLLER		
10	3537 2124 000	ブッシュ	8	BUSH		
11	3537 2125 000	オイルシール	8	SEAL		
12	3544 2117 000	ジク	4	SHAFT		
13	3544 2118 000	ダストカバー	8	COVER		
14	0350 0161 030	PW	8	WASHER,PLAN 10×30×3.2		
15	K712 0110 020	Fボルト	8	BOLT M10×20 細目		
16	3544 2121 000	テンリントリツケ	2	BRACKET		
17	3634 2123 000	ツバツキDUブッシュ	4	BUSHING MB2525-36FDU		
18	0350 0161 040	PW	2	WASHER,PLAN 10×40×3.2		
19	K712 0110 020	Fボルト	2	BOLT M10×20 細目		

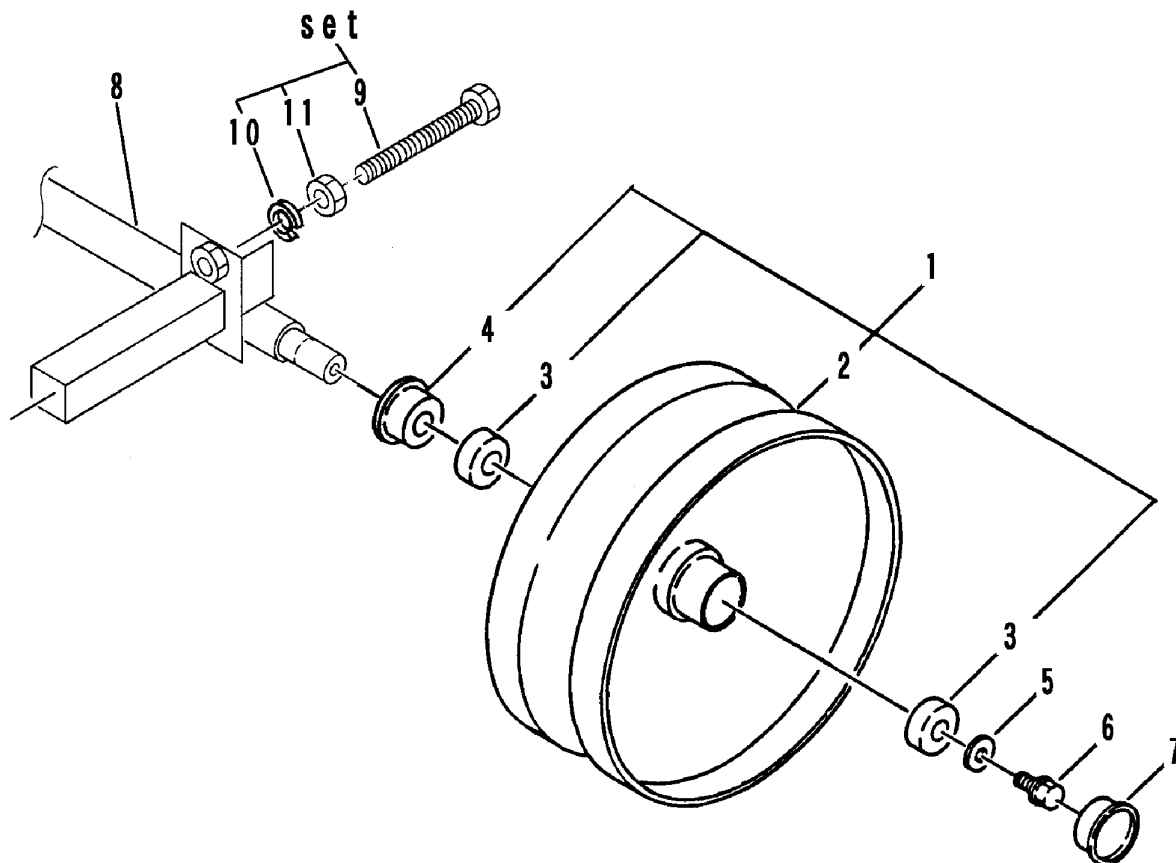

3544 220

見出 NO	部品番号 PART NO	部品名称 PART NAME	個数 Qty	型 寸 DESCRIPTION	適 用 号 機 FROM ~ UP TO SERIAL NO	備 考 REMARKS
1	3533 2201 001	ユウドウリンAssy	2	IDLER ASSY		
2	3533 2201 101	ユウドウリン	2	IDLER		
3	0750 0062 050	ベアリング	4	BEARING	6205	
4	3516 2303 000	オイルシール	2	SEAL	MUD 30×55×15	
5	0350 0161 030	PW	2	WASHER,PLAIN	10×30×3.2	
6	K712 0110 020	Fボルト	2	BOLT	M10×20 細目	
7	3513 2205 000	メクラブタ	2	CAP	SC52×7S	
8	3544 2305 000	ユウドウリンフォーク	2	FORK		
9	3515 2214 000	クローラハリボルト	2	BOLT	M16×140	
10	A360 0101 602	SW	2	WASHER,SPRING	16	
11	A300 0116 001	ナット	2	NUT	M16	

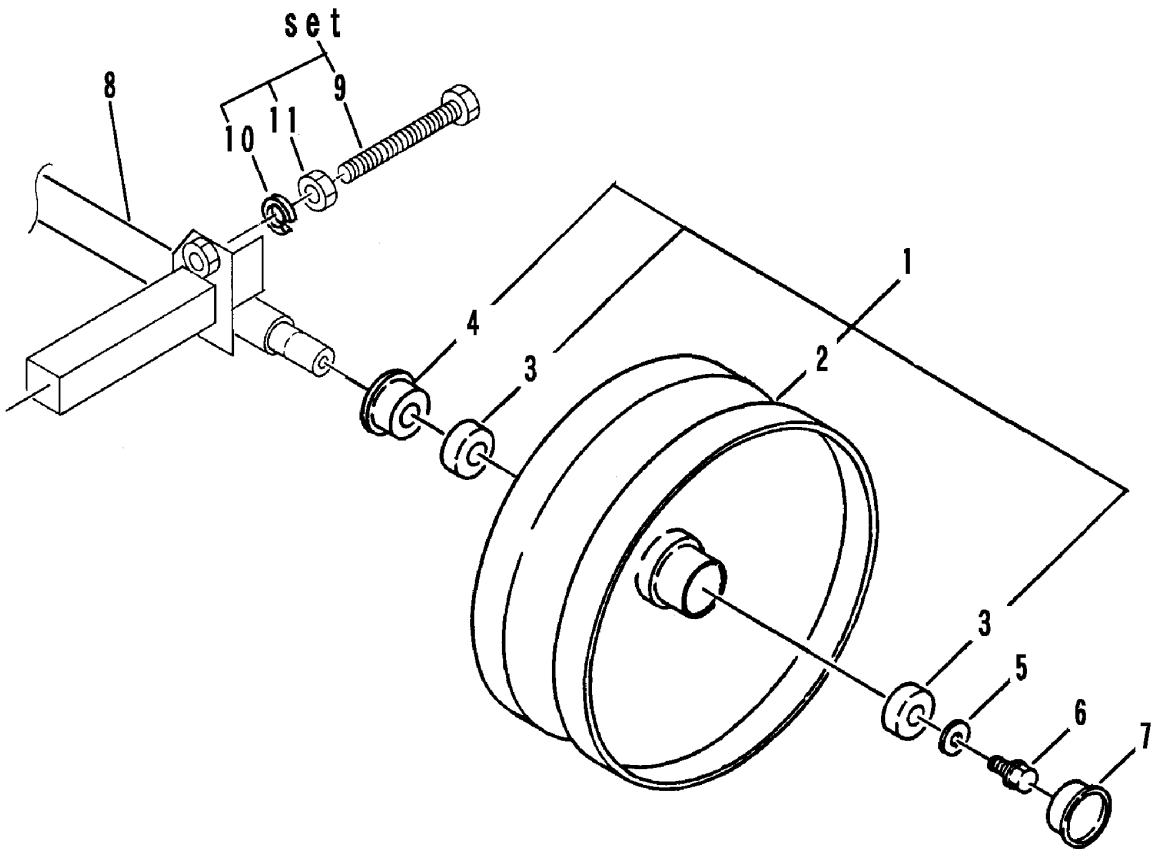

見出 NO	部品番号 PART NO	部品名称 PART NAME	個数 Qty	型 寸 DESCRIPTION	適用号機 FROM ~ UP TO SERIAL NO	備 考 REMARKS
1	3533 2201 001	ユウドウリン Assy	2	IDLER ASSY		
2	3533 2201 101	ユウドウリン	2	IDLER		
3	0750 0062 050	ベアリング	4	BEARNG 6205		
4	3516 2303 000	オイルシール	2	SEAL MUD 30×55×15		
5	0350 0161 030	PW	2	WASHER,PLAN 10×30×3.2		
6	K712 0110 020	Fボルト	2	BOLT M10×20 細目		
7	3513 2205 000	メクラプタ	2	CAP SC52×7S		
8	3544 2305 000	ユウドウリンフォーク	1	FORK		
9	3515 2214 000	クローラハリボルト	2	BOLT M16×140		
10	A360 0101 602	SW	2	WASHER,SPRNG 16		
11	A300 0116 001	ナット	2	NUT M16		

3544 300 サイドクラッチ SIDE CLUTCH

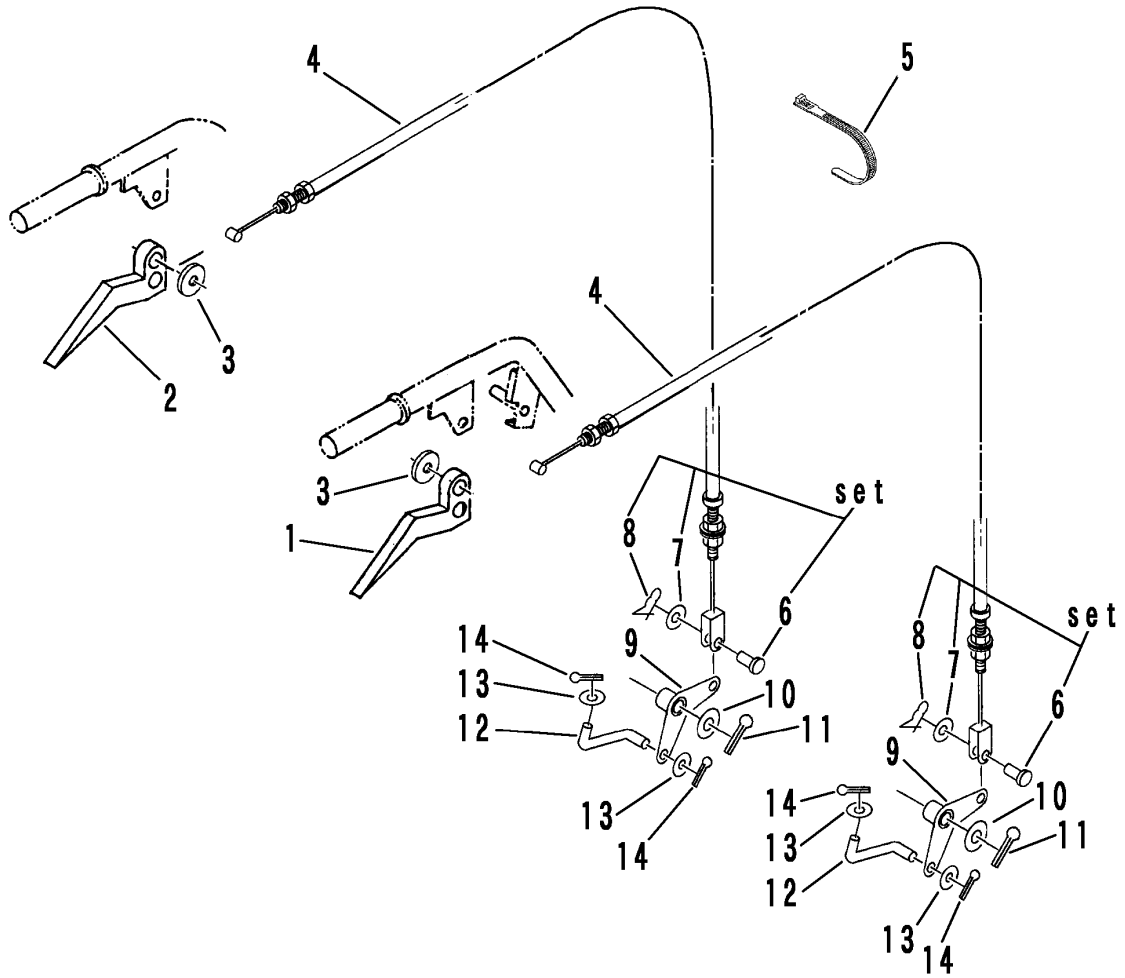

見出 NO	部品番号 PART NO	部品名称 PART NAME	個数 Qty	型 寸 DESCRIPTION	適用号機 FROM ~ UP TO SERIAL NO	備 考 REMARKS
1	3533 3002 000	レバーR	1	樹脂製 (黒)		
2	3533 3003 000	レバーL	1	樹脂製 (黒)		
3	0350 0130 613	PW	2	6×13×1.0		
4	3544 3006 000	ワイヤー	2			
5	3513 3131 000	プラスチックバンド	3			
6	0562 0108 020	ヒラアタマピン	2	φ8×20		
7	0350 0140 818	PW	2	8×18×1.6		
8	0523 0108 000	スナップピン	2	φ8用		
9	3544 3011 001	アーム	2		NO.7591458～	
9	3544 3011 000	アーム	2		～NO.7591457	
10	0350 0161 630	PW	2	16×30×3.2		
11	0520 0132 032	ワリピン	2	3.2×32		
12	3544 3015 000	ロッド	2			
13	0350 0140 818	PW	4	8×18×1.6		
14	0523 0108 000	スナップピン	4	φ8用		

3544 315 クラッチ & ブレーキ (輸出仕様)  
 CLUTCH & BRAKE (OVERSEAS SPECS)

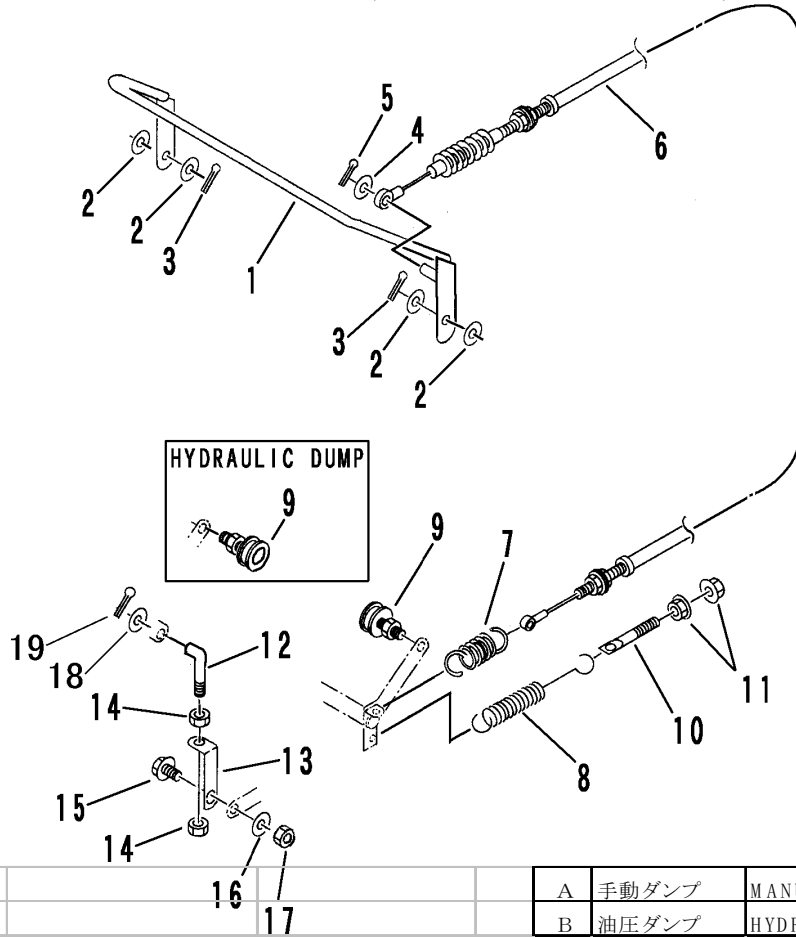

						A	手動ダンブ	MANUAL DUMP		
						B	油圧ダンブ	HYDRAULIC DUMP		
										17
見出	部品番号	部品名称	PART NAME	個数Q'ty		型 寸	適用号機	備考		
NO.	PART NO.			A	B	DESCRIPTION	FROM ~ UP TO SERIAL NO.	REMARKS		
1	3544 3151 000	クラッチレバー	LEVER	1	1					
2	0350 0141 022	PW	WASHER,PLAIN	4	4	10×22×1.6				
3	0520 0125 020	ワリピン	P.N,SPLT	2	2	2.5×20				
4	0350 0141 022	PW	WASHER,PLAIN	1	1	10×22×1.6				
5	0520 0125 020	ワリピン	P.N,SPLT	1	1	2.5×20				
6	3544 3158 000	ワイヤー	WIRE	1	1					
7	3611 3124 000	スプリング	SPRNG	1	1	#73				
8	3513 3111 000	スプリング	SPRNG	1	1	#156				
9	3611 7105 000	テンションプーリ	PULLEY	1		ナット付き				
9	3513 3121 000	テンションプーリ	PULLEY		1	ナット付き				
10	3606 2015 000	ハリボルト	BOLT	1	1	φ8×90	NO.7591876~			
10	3619 4053 000	テンションヒキロッドB	ROD	1	1	φ8×65	~NO.7591875			
11	F301 0108 000	Fナット	NUT	2	2	M8				
12	3415 5249 000	ロッド	ROD	1	1	L-065				
13	3544 3126 000	アシキスタ	ADJUSTER	1	1					
14	A301 0108 001	ナット	NUT	2	2	M8				
15	K700 0106 020	Fボルト	BOLT	1	1	M6×20				
16	0350 0130 613	PW	WASHER,PLAIN	1	1	6×13×1.0				
17	A350 0106 002	Uナット	U-NUT	1	1	M6				
18	0350 0140 818	PW	WASHER,PLAIN	1	1	8×18×1.6				
19	0520 0125 016	ワリピン	P.N,SPLT	1	1	2.5×16				

NO.10 の変更は、新旧部品の互換性あり、新部品供給のこと。



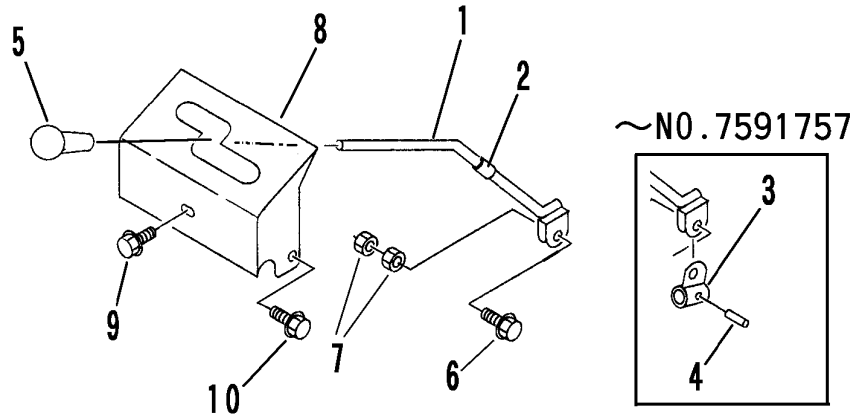

見出 NO	部品番号 PART NO	部品名称 PART NAME	個数 Qty	型 寸 DESCRIPTION	適用号機 FROM ~ UP TO SERIAL NO.	備 考 REMARKS
1	3544 3201 001	チェンジレバー LEVER	1		NO.7591758~	
1	3544 3201 000	チェンジレバー LEVER	1		~NO.7591757	
2	3544 3203 000	ビニールパイプ PIPE	1			
3	3544 3204 000	ツギテ LNK	1		~NO.7591757	
4	0550 0006 022	スプリングピン PN spring	1	φ6×22	~NO.7591757	
5	0693 0012 460	グリップ GRP	1	φ12用		
6	K804 0106 030	Fボルト BOLT	1	M6×30 (ST)		
7	A300 0106 001	ナット NUT	2	M6		
8	3544 3206 000	チェンジガイドバン PLATE	1			
9	K700 0106 014	Fボルト BOLT	1	M6×14		
10	K110 0108 016	Fボルト BOLT	2	M8×16		

3544 400 ニダイ (サイドフレーム)  
WAGON (SLIDING PANEL) ~NO.7591457

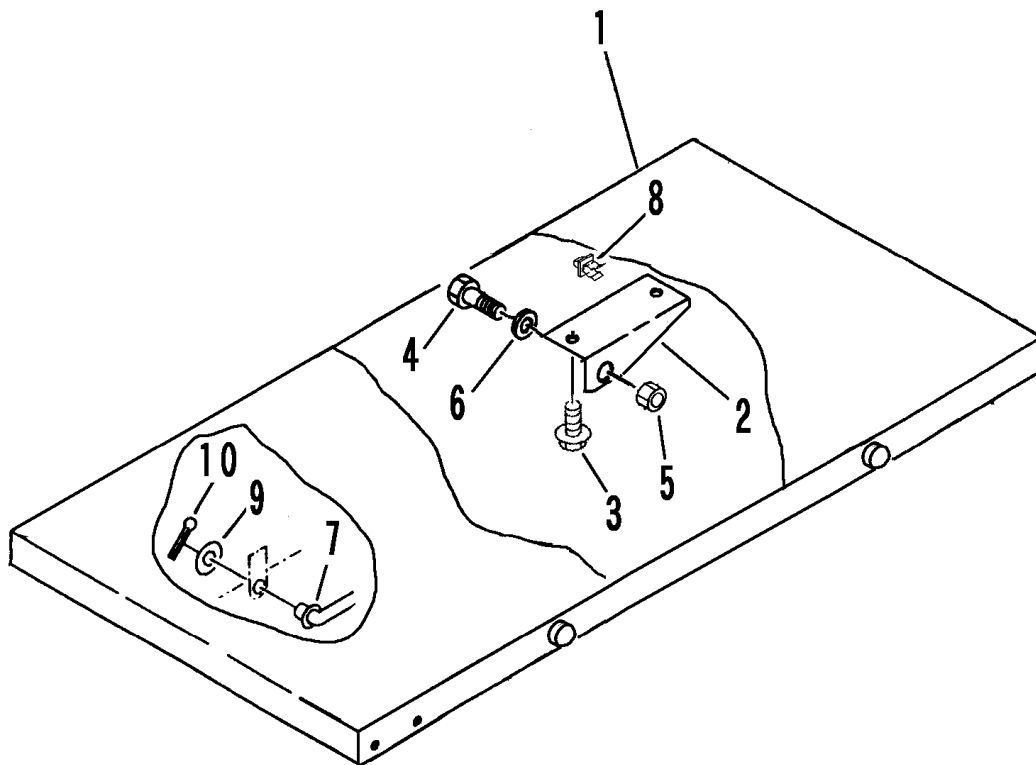

3544 400

見出 NO	部品番号 PART NO	部品名称 PART NAME	個数 Qty	型 寸 DESCRIPTION	適用号機 FROM ~ UP TO SERIAL NO.	備考 REMARKS
1	3533 4001 001	ニダイ	1	WAGON		
2	3544 4021 000	ニダイトリツケR	1	BRACKET		
2	3544 4023 000	ニダイトリツケL	1	BRACKET		
3	K110 0108 016	Fボルト	4	M8×16		
4	A050 0112 040	ボルト7T	2	M12×40		
5	A301 0112 001	ナット	2	M12		
6	0350 0151 222	PW	2	WASHER,PLAN 12×22×2.3		
7	3533 4021 000	ラッカボウシボウ	1	ROD		
8	3535 4059 000	ロットホルダー	1	HOLDER,ROD		
9	0350 0140 818	PW	1	WASHER,PLAN 8×18×1.6		
10	0520 0125 016	ワリピン	1	PIN,SPLIT 2.5×16		

3544 410 ニダイ (サイドフレーム)  
 WAGON (SLIDING PANEL) NO.7591458~

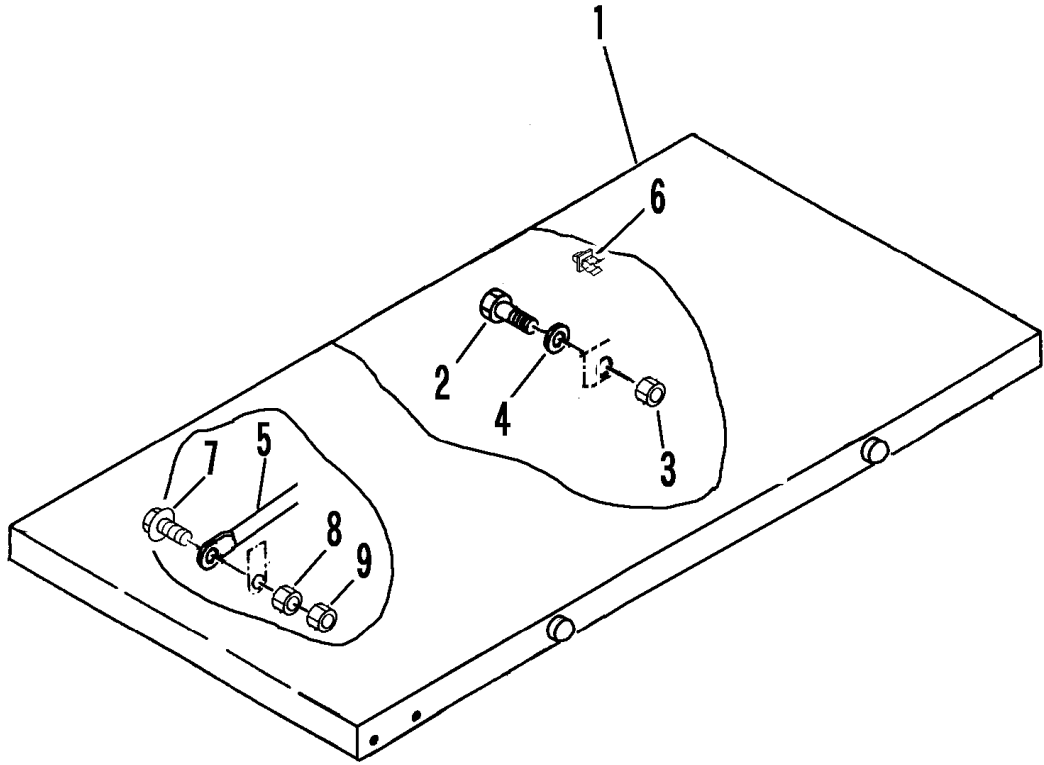

3544 410

見出 NO.	部品番号 PART NO.	部品名称	PART NAME	個数 Q'ty	型 寸 DESCRIPTION	適用号機 FROM ~ UP TO SERIAL NO.	備考 REMARKS
1	3544 4101 000	フレーム	FRAME	1			
2	A050 0112 040	ボルト7T	BOLT	2	M12×40		
3	A301 0112 001	ナット	NUT	2	M12		
4	0350 0151 222	PW	WASHER,PLAN	2	12×22×2.3		
5	3544 4131 000	ロッド	ROD	1			
6	3535 4059 000	ロッドホルダー	HOLDER,ROD	1			
7	K700 0106 020	Fボルト	BOLT	1	M6×20		
8	A300 0106 001	ナット	NUT	1	M6		
10	A300 0106 003	ナット	NUT	1	M6 3種		

3533 420 ホジョフレーム (サイドフレーム)  
FRONT PANEL (SLIDING PANEL)

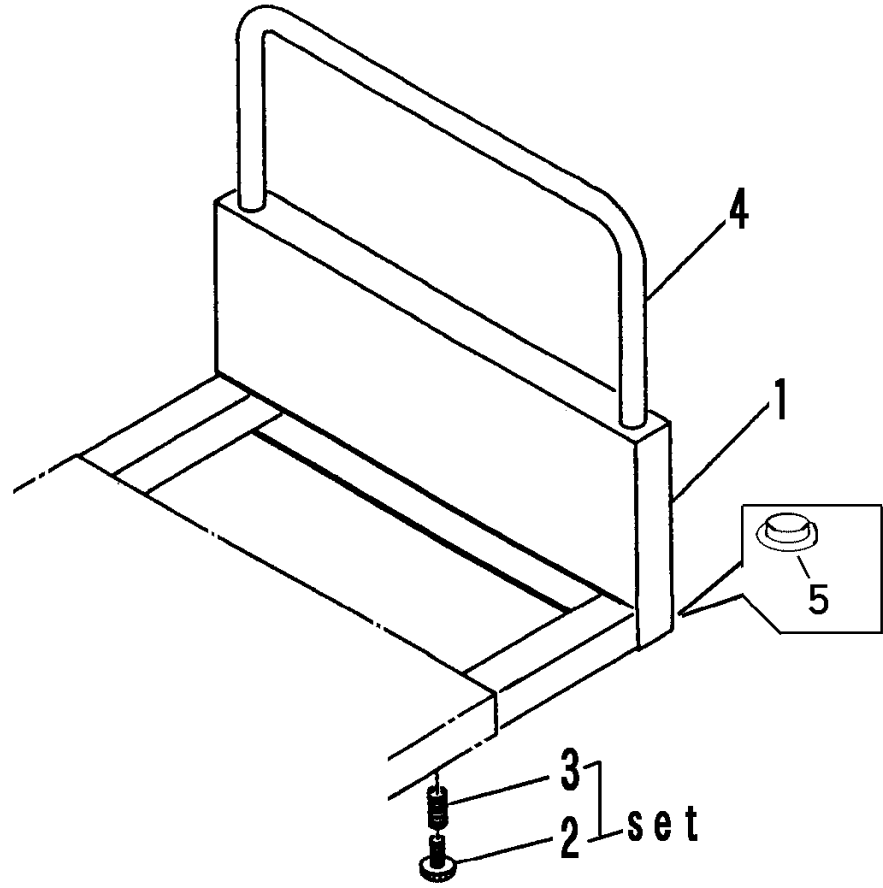

3533 420

見出 NO	部品番号 PART NO	部品名称 PART NAME	個数 Qty	型 寸 DESCRIPTION	適 用 号 機 FROM ~ UP TO SERIAL NO	備 考 REMARKS
1	3533 4201 000	ホジョフレーム	1	FRAME		
2	3513 4111 000	ノブボルト	2	BOLT		
3	3513 4112 000	スプリング	2	SPRNG #169		
4	3533 4212 000	ニワクマエ	1	ROD		
5	3533 4215 000	キャップ	2	CAP		

3533 430 サイドフレーム (サイドフレーム)  
 SIDE PANEL (SLIDING PANEL)

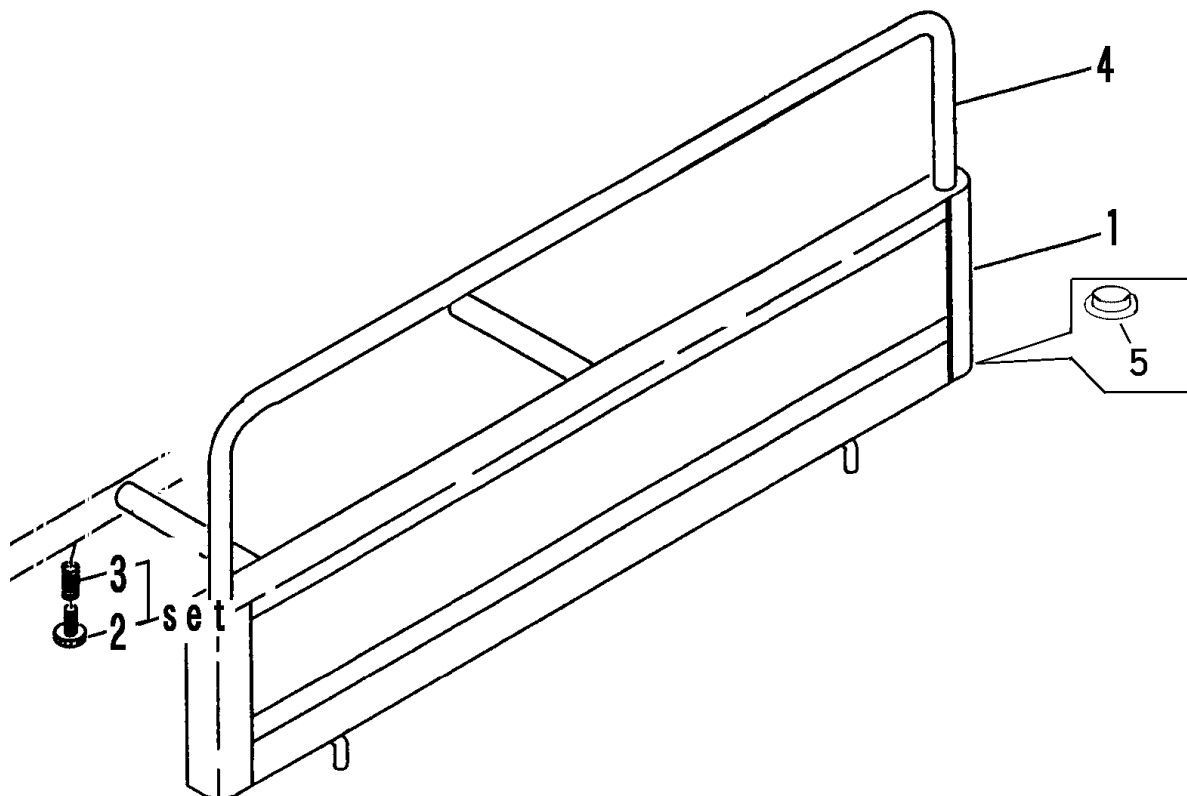

3533 430

見出 NO	部品番号 PART NO	部品名称 PART NAME	個数 Qty	型 寸 DESCRIPTION	適用号機 FROM ~ UP TO SERIAL NO	備 考 REMARKS
1	3533 4301 000	サイドフレーム	2	SIDE FRAME		
2	3513 4111 000	ノブボルト	4	BOLT		
3	3513 4112 000	スプリング	4	SPRNG #169		
4	3514 4711 000	ニワクヨコ	2	ROD		
5	3533 4215 000	キャップ	4	CAP		

3544 440 パネル (サイドフレーム)  
 PANEL (SLIDING PANEL) ~NO.7591557

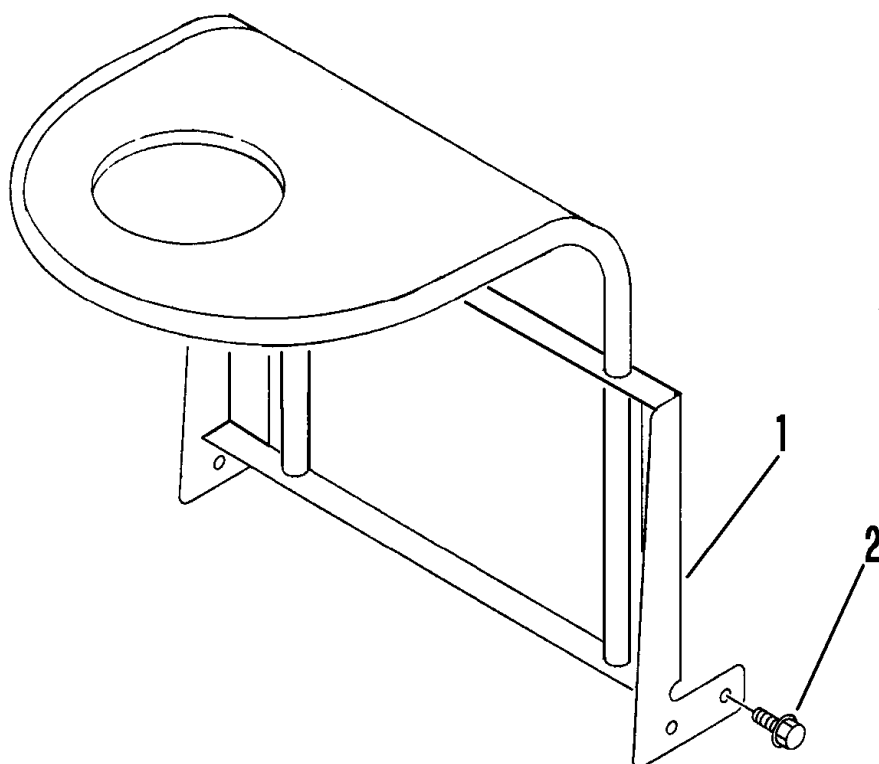

見出 NO	部品番号 PART NO	部品名称 PART NAME	個数Qty	型 寸 DESCRIPTION	適用号機 FROM ~ UP TO SERIAL NO.	備 考 REMARKS
	3544 440			A	クボタ KUBOTA	
				B	ミツビシ MITSUBISHI	
1	3544 4401 000	パネル PANEL	1			
1	3544 4411 000	パネル PANEL		1		
2	K110 0108 016	Fボルト BOLT	2	2	M8×16	

3 5 4 4 4 4 2 パネル (サイドフレーム)  
 PANEL (SLIDING PANEL) NO.7591558~

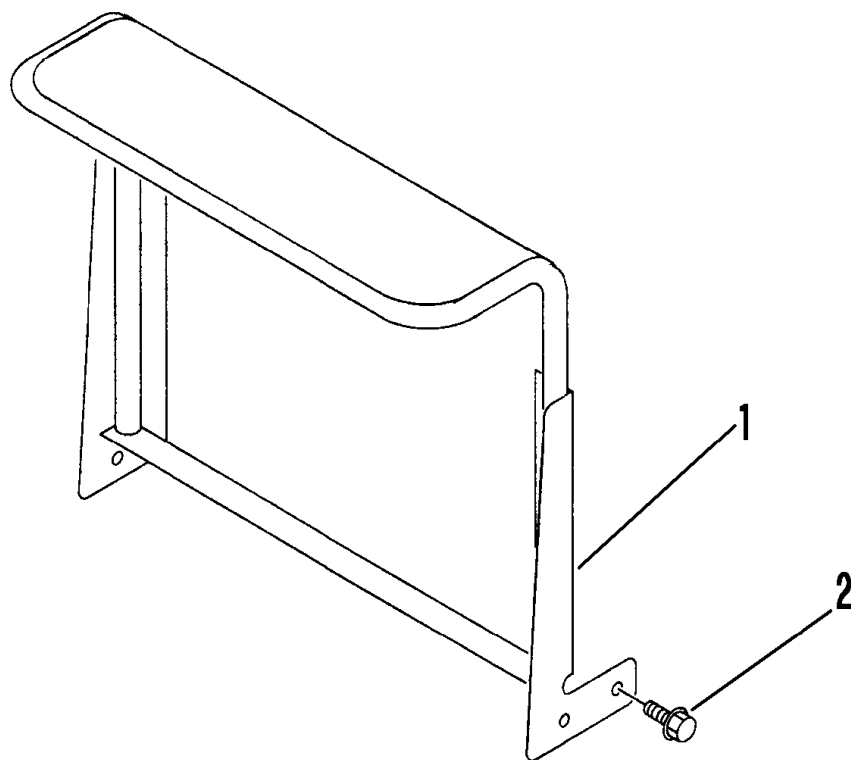

3544 442

見出 NO	部品番号 PART NO	部品名称	PART NAME	個数 Qty	型 寸 DESCRIPTION	適用号機 FROM ~ UP TO SERIAL NO	備 考 REMARKS
1	3544 4421 000	パネル	PANEL	1			
2	K110 0108 016	Eボルト	BOLT	4	M8×16		

3 5 4 4 4 5 0 ニダイ (手動ダンプ・箱型三方開)  
WAGON (MANUAL DUMP · FLAT BED OPENING 3 WAYS)

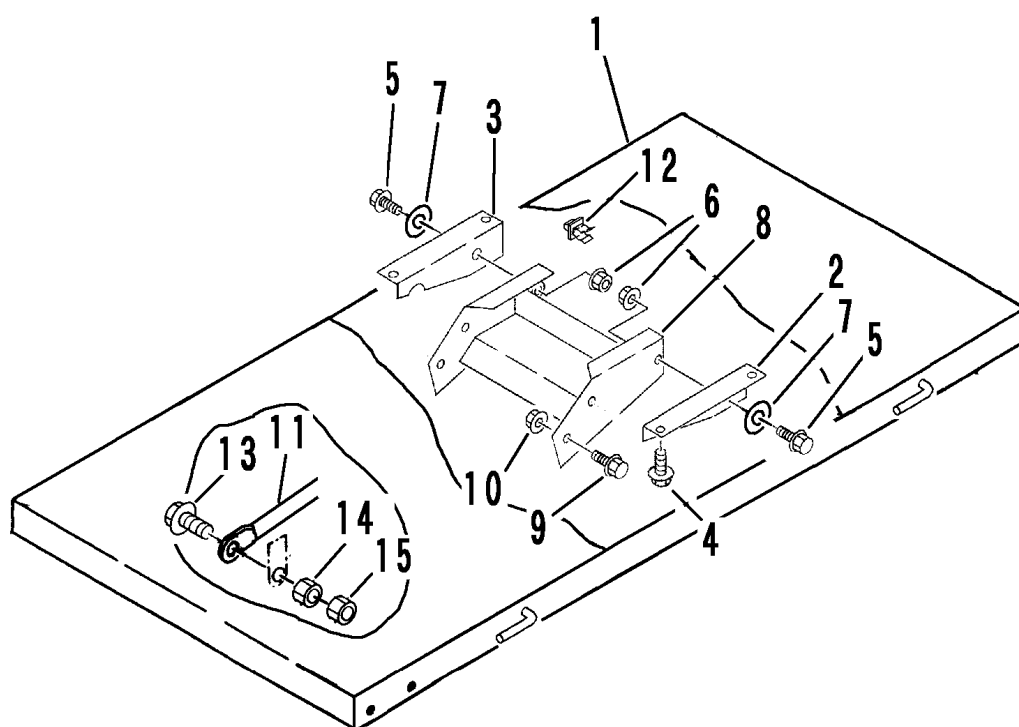

3544 450

見出 NO	部品番号 PART NO	部品名称 PART NAME	個数 Qty	型 寸 DESCRIPTION	適用号機 FROM ~ UP TO SERIAL NO.	備 考 REMARKS
1	3544 4501 000	ニダイフレーム WAGON	1			
2	3544 4521 000	ニダイリツケR BRACKET	1			
3	3544 4523 000	ニダイリツケL BRACKET	1			
4	K110 0108 016	Fボルト BOLT	4	M8×16		
5	A050 0112 040	ボルト7T BOLT	2	M12×40		
6	A301 0112 001	ナット NUT	2	M12		
7	0350 0151 222	PW WASHER,PLAIN	2	12×22×2.3		
8	3544 4531 000	ブラケット BRACKET	1			
9	A050 0112 025	ボルト7T BOLT	4	M12×25		
10	F301 0112 000	Fナット NUT	2	M12		
11	3544 4544 000	ロッド ROD	1			
12	3535 4059 000	ロッドホルダー HOLDER,ROD	1			
13	K700 0106 016	Fボルト BOLT	1	M6×16		
14	A300 0106 001	ナット NUT	1	M6		
15	A300 0106 003	ナット NUT	1	M6 3種		



3544 455 ニダイ (油圧ダンプ・箱型三方開)  
 WAGON (HYDRAULIC DUMP・FLAT BED OPENING 3 WAYS)

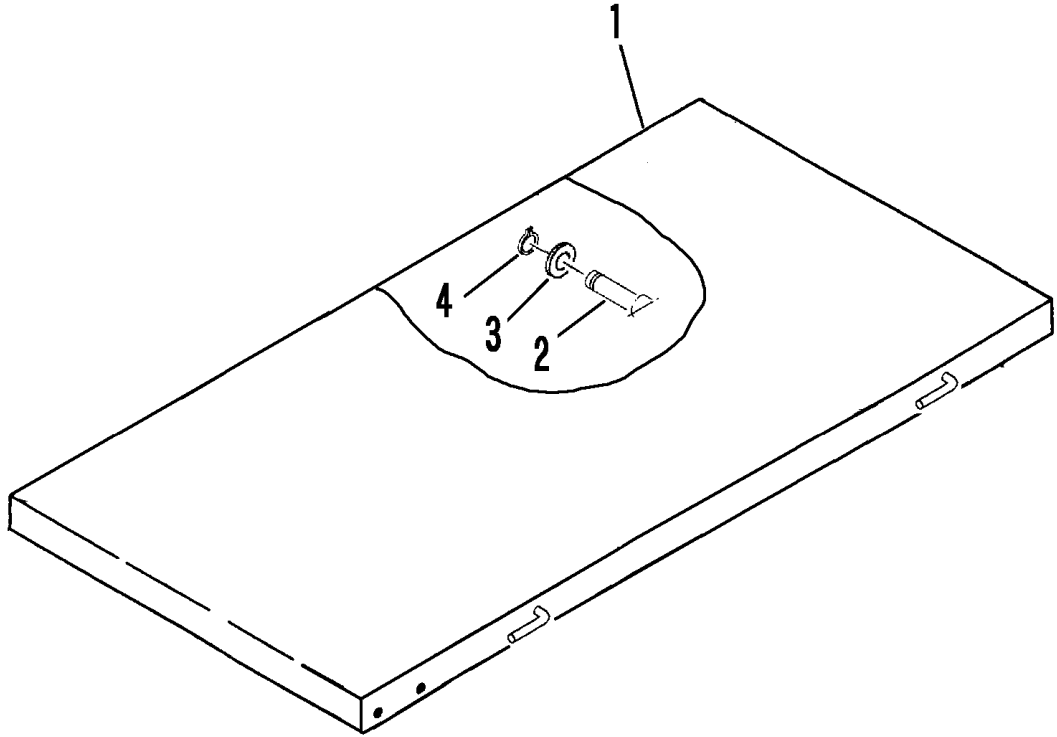

3544 455

見出	部品番号	部品名称	個数	型 寸	適用号機	備考
NO	PART NO	PART NAME	Qty	DESCRIPTION	FROM ~ UP TO SERIAL NO	REMARKS
1	3544 4551 000	ニダイフレーム	1	WAGON		
2	3544 4595 000	シャフト	1	SHAFT		
3	0350 0161 630	PW	2	WASHER,PLAIN	16×30×3.2	
4	0740 0001 600	Cリング	2	RNG,SNAP	S16	

3544 460 サイドゲート (箱型三方開)  
SIDE GATE (FLAT BED OPENING 3 WAYS)

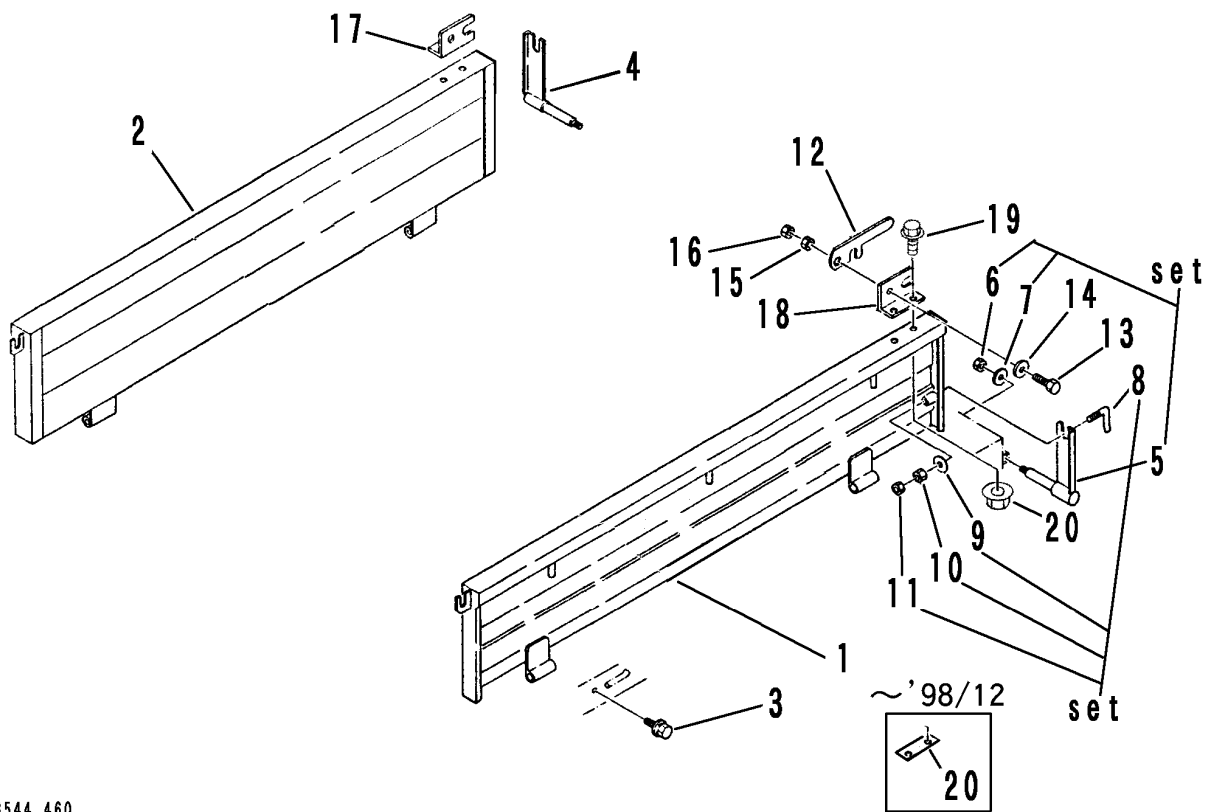

3544 460

見出 NO	部品番号 PART NO	部品名称 PART NAME	個数 Qty	型 寸 DESCRIPTION	適用号機 FROM ~ UP TO SERIAL NO	備 考 REMARKS
1	3544 4601 000	サイドゲートR	1	SIDE GATE		
2	3544 4615 000	サイドゲートL	1	SIDE GATE		
3	K110 0108 016	Fボルト	2	M8×16		
4	3606 4709 000	バックホキョウR	1	BRACKET		
5	3606 4711 000	バックホキョウL	1	BRACKET		
6	F301 0108 000	Fナット	2	M8		
7	0350 0140 822	PW	2	WASHER,PLAN	8×22×1.6	
8	3407 4226 000	ホキョウトメガネ	2	SUPPORT		
9	0350 0141 022	PW	2	WASHER,PLAN	10×22×1.6	
10	A301 0110 001	ナット	2	M10		
11	A301 0110 003	ナット	2	M10 3種		
12	3415 4221 000	ドアカケガネ	2	LEVER		
13	A110 0110 030	ボルト	2	M10×30		
14	0350 0141 022	PW	2	WASHER,PLAN	10×22×1.6	
15	A301 0110 001	ナット	2	M10		
16	A301 0110 003	ナット	2	M10 3種		
17	3408 4231 000	カケガネトリツケR	1	BRACKET		
18	3408 4232 000	カケガネトリツケL	1	BRACKET		
19	K110 0108 016	Fボルト	4	M8×16		
20	F301 0108 016	Fナット	4	M8	'98/12~	注1)
20	3533 7141 000	トリツケ	2	BRACKET	~'98/12	

注1) NO. 20 は、新旧部品の互換性があります。

3544 470

ゲート (箱型三方開)  
GATE (FLAT BED OPENING 3 WAYS)

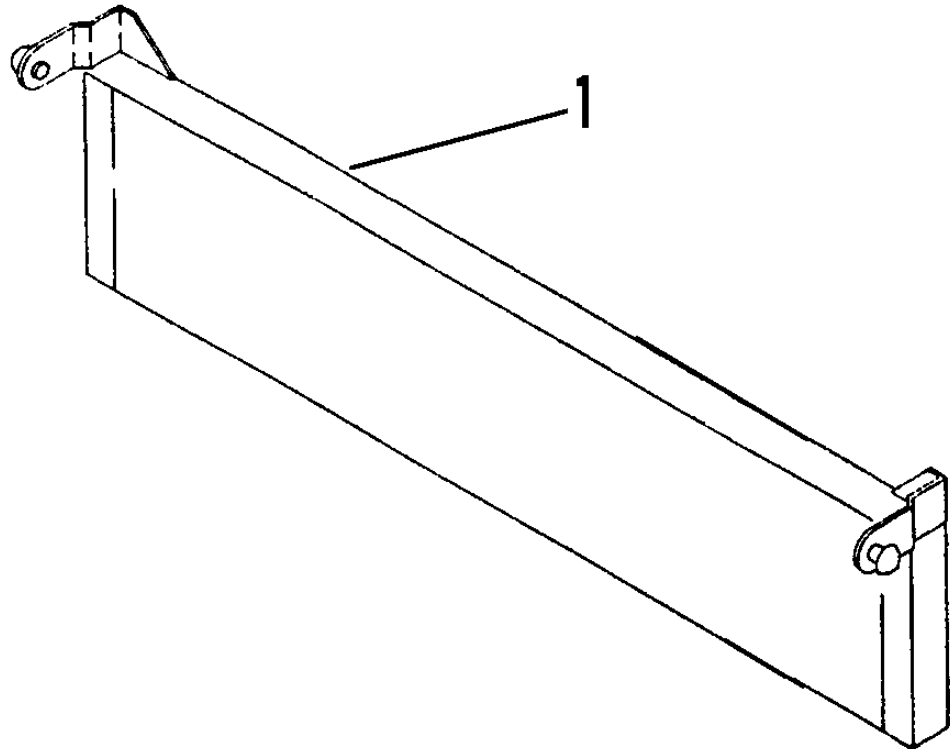

3544 470

見出 NO	部品番号 PART NO	部品名称 PART NAME		個数 Qty	型 寸 DESCRIPTION	適 用 号 機 FROM ~ UP TO SERIAL NO	備 考 REMARKS
1	3544 4701 000	ゲート GATE		1			

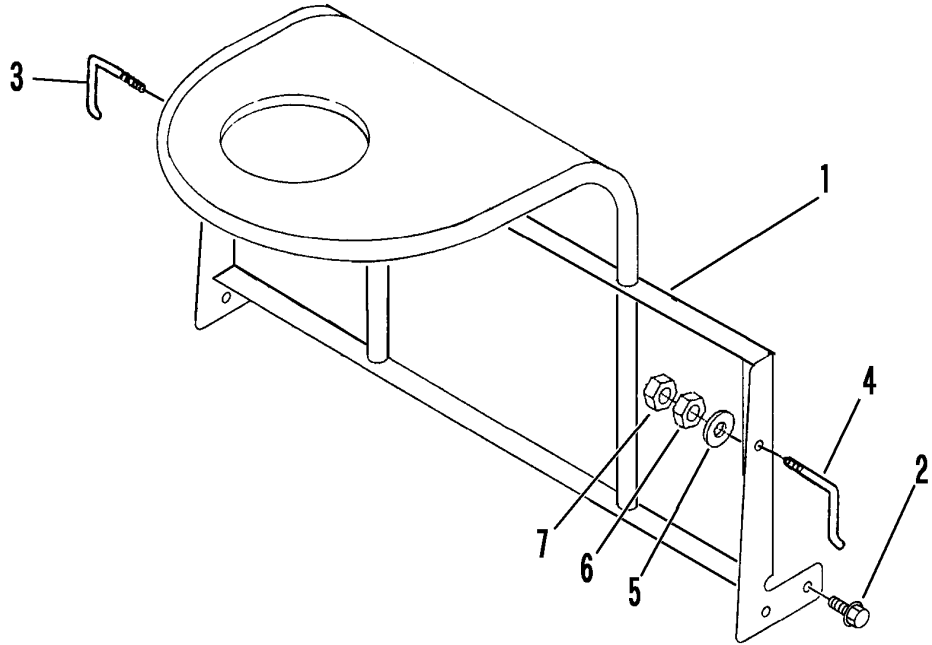

3544 480

					A	クボタ	KUBOTA	
					B	三菱	MITSUBISHI	
見出 NO	部品番号 PART NO	部品名称 PART NAME	個数Qty A B	型 寸 DESCRIPTION	適用号機 FROM ~ UP TO SERIAL NO	備考 REMARKS		
1	3544 4801 000	パネル	PANEL	1				
1	3544 4811 000	パネル	PANEL	1				
2	K110 0108 016	Fボルト	BOLT	5 5	M8×16			
3	3407 4107 000	ドアカケガネR	LEVER	1 1	K-003			
4	3407 4108 000	ドアカケガネL	LEVER	1 1	K-003			
5	0350 0141 022	PW	WASHER,PLAN	2 2	10×22×1.6			
6	A301 0110 001	ナット	NUT	2 2	M10			
7	A301 0110 003	ナット	NUT	2 2	M10 3種			

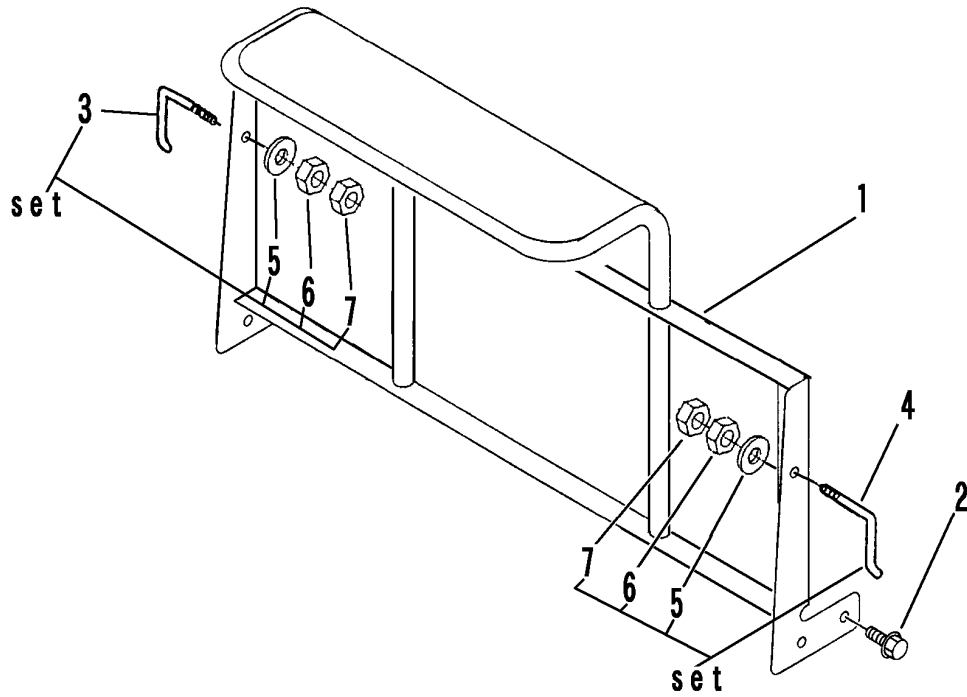

見出 NO	部品番号 PART NO	部品名称 PART NAME	個数 Qty	型 寸 DESCRIPTION	適 用 号 機 FROM ~ UP TO SERIAL NO	備 考 REMARKS
1	3544 4851 000	パネル PANEL	1			
2	K110 0108 016	Eボルト BOLT	5	M8×16		
3	3407 4107 000	ドアカケガネR LEVER	1	K-003		
4	3407 4108 000	ドアカケガネL LEVER	1	K-003		
5	0350 0141 022	PW WASHER,PLAIN	2	10×22×1.6		
6	A301 0110 001	ナット NUT	2	M10		
7	A301 0110 003	ナット NUT	2	M10 3種		

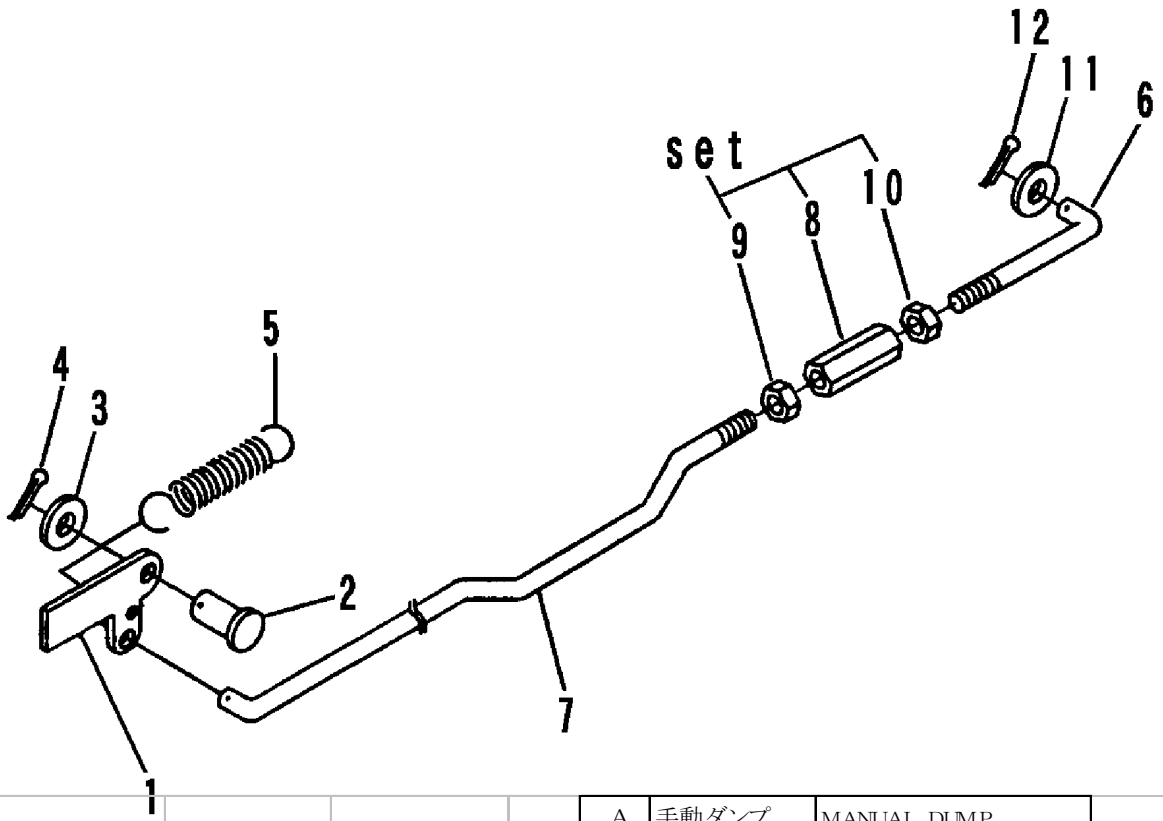

						A	手動ダンブ	MANUAL DUMP	
						B	油圧ダンブ	HYDRAULIC DUMP	
見出 NO	部品番号 PART NO	部品名称 PART NAME		個数Qty		型 寸 DESCRIPTION	適 用 号 機 FROM ~ UP TO SERIAL NO.	備 考 REMARKS	
1	3408 5201 000	ドアロックカナグ LOCK		1	1				
2	0562 0108 025	ヒラアタマピン P.N.CLEVIS		1	1	φ8×25			
3	0350 0140 818	PW WASHER,PLAIN		1	1	8×18×1.6			
4	0520 0125 016	ワリピン P.N.SPLIT		1	1	2.5×16			
5	3617 3227 000	スプリング SPRING		1	1	#30			
6	5302 3308 000	Iロッド ROD		1	1	L=89 M8L			
7	3544 4911 000	ロッド ROD		1					
7	3544 4914 000	ロッド ROD			1				
8	3208 3410 000	ターンバックル BUCKLE		1	1	M8×50			
9	A301 0108 003	ナット NUT		1	1	M8 3種			
10	A301 2108 003	ナット NUT		1	1	M8L3種			
11	0350 0140 818	PW WASHER,PLAIN		1	1	8×18×1.6			
12	0520 0125 016	ワリピン P.N.SPLIT		1	1	2.5×16			

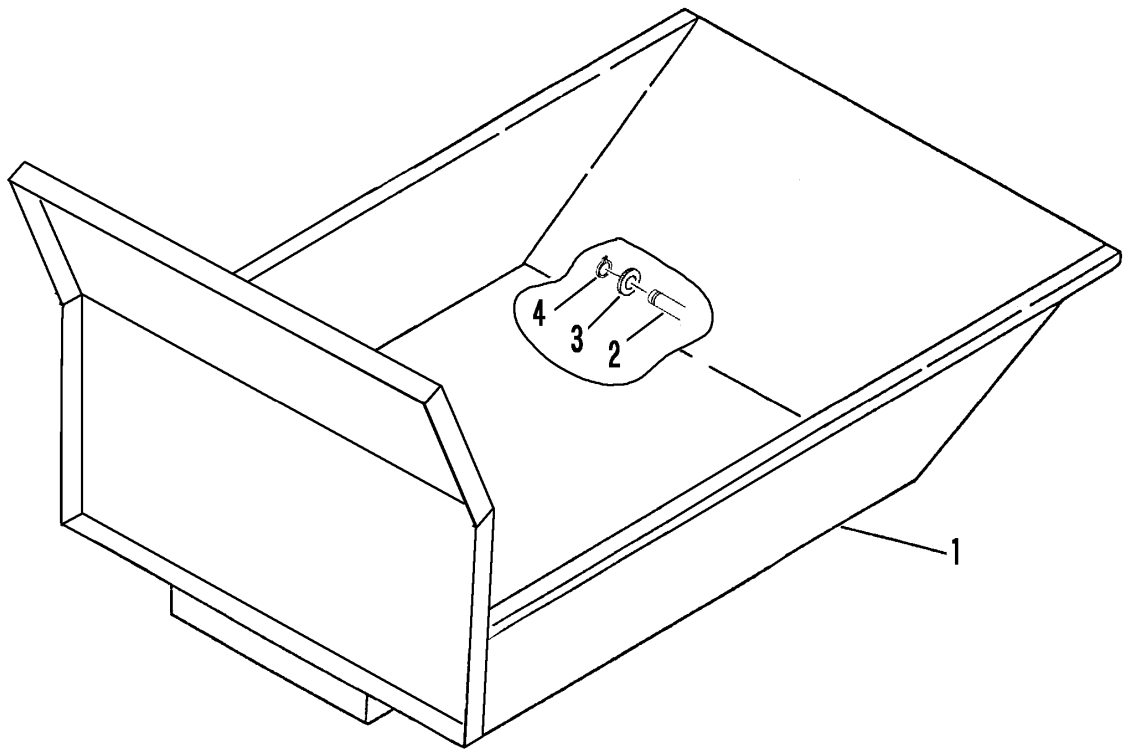

3544 495

見出 NO	部品番号 PART NO	部品名称 PART NAME	個数 Qty	型 寸 DESCRIPTION	適用号機 FROM ~ UP TO SERIAL NO	備 考 REMARKS
1	3544 4951 000	バケット	1	BUCKET		
2	3544 4595 000	シャフト	1	SHAFT		
3	0350 0171 640	PW	2	WASHER,PLAIN 16×40×4.5		
4	0740 0001 600	Cリング	2	RNG.SNAP S16		

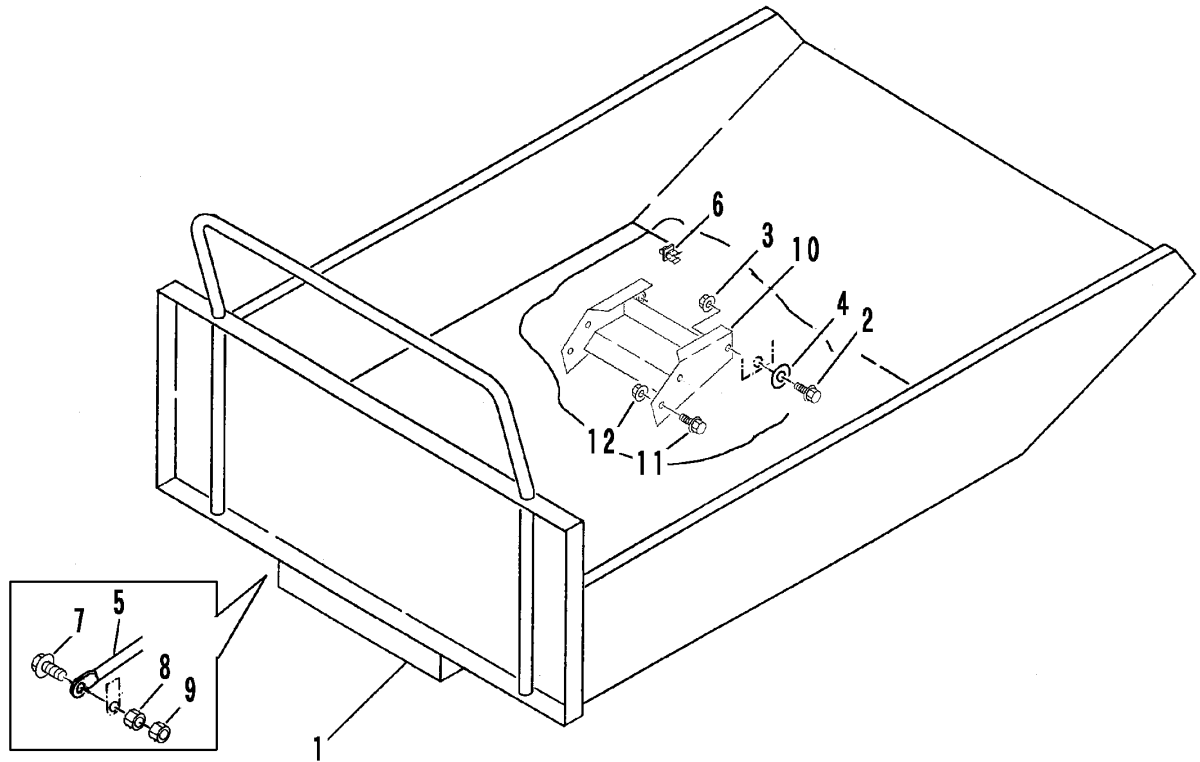

3544 499

見出 NO	部品番号 PART NO	部品名称 PART NAME	個数 Qty	型 寸 DESCRIPTION	適 用 号 機 FROM ~ UP TO SERIAL NO.	備 考 REMARKS
1	3544 4991 000	バケツ	1	BUCKET		
2	A050 0112 040	ボルト7T	2	BOLT M12×40		
3	A301 0112 001	ナット	2	NUT M12		
4	0350 0151 222	PW	2	WASHER,PLAIN 12×22×2.3		
5	3544 4544 000	ロッド	1	ROD		
6	3535 4059 000	ロッドホルダー	1	HOLDER,ROD		
7	K700 0106 016	Fボルト	1	BOLT M6×16		
8	A300 0106 001	ナット	1	NUT M6		
9	A300 0106 003	ナット	1	NUT M6 3種		
10	3544 4531 000	ブラケット	1	BRACKET		
11	A050 0112 025	ボルト7T	4	BOLT M12×25		
12	F301 0112 000	Fナット	2	NUT M12		



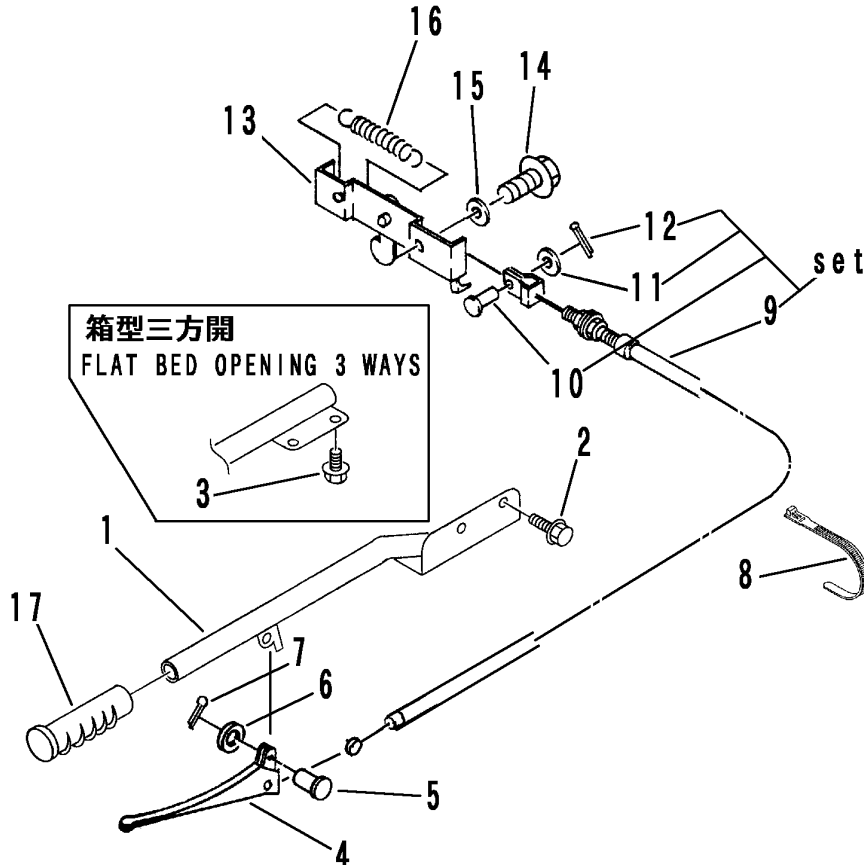

				A		B			
				サイドフレーム		SLDNG PANEL			
				箱型三方開		FLAT BED OPENNG 3 WAYS			
3544-500									
見出	部品番号	部品名称		個数Qty		型 寸	適 用 号 機	備 考	
NO	PART NO	PART NAME		A	B	DESCRIPTI ON	FROM ~ UP TO SERIAL NO	REMARKS	
1	3544 5001 001	ダンプレバー	LEVER	1			NO.7591458~		
1	3544 5001 000	ダンプレバー	LEVER	1			~NO.7591457		
1	3544 5011 001	ダンプレバー	LEVER		1		NO.7591458~		
1	3544 5011 000	ダンプレバー	LEVER		1		~NO.7591457		
2	K710 0108 020	Fボルト	BOLT	2		M8×20			
3	K110 0108 016	Fボルト	BOLT		4	M8×16			
4	3514 6006 000	レバー	LEVER	1	1	E52100210052			
5	0562 0106 020	ヒラアタマピン	P.N.CLEVIS	1	1	φ6×20			
6	0350 0140 613	PW	WASHER,PLAN	1	1	6×11.5×1.6			
7	0520 0120 012	ワリピン	P.N.SPLIT	1	1	2.0×12			
8	3513 3131 000	プラスチックバンド	CLAMP	1	1				
9	3513 6002 000	ワイヤー	WIRE	1	1	WG053183			
10	0562 0106 016	ヒラアタマピン	P.N.CLEVIS	1	1	φ6×16			
11	0350 0130 613	PW	WASHER,PLAN	1	1	6×13×1.0			
12	0520 0120 012	ワリピン	P.N.SPLIT	1	1	2.0×12			
13	3513 6005 011	ロックカナグ	SUPPORT	1	1				
14	K110 0108 016	Fボルト	BOLT	2	2	M8×16			
15	0350 0140 822	PW	WASHER,PLAN	2	2	8×22×1.6			
16	3617 3227 000	スプリング	SPRNG	1	1	#30			
17	3205 1051 000	ニギリ	GRP	1	1	φ27.2			

BED LOCKING DVICE (BUCKET)

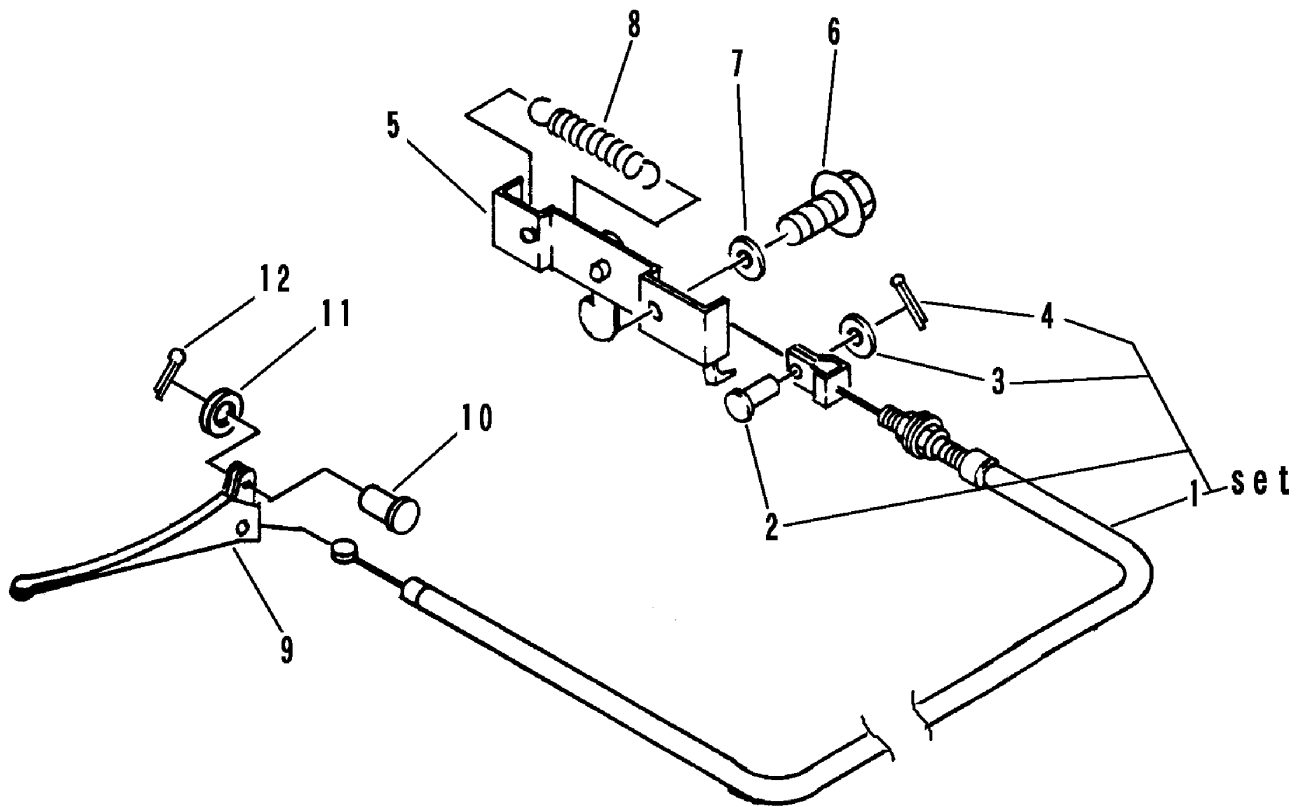

見出 NO	部品番号 PART NO	部品名称 PART NAME	個数 Qty	型 寸 DESCRIPTION	適 用 号 機 FROM ~ UP TO SERIAL NO	備 考 REMARKS
1	3525 5002 000	ワイヤー WIRE	1	WG053237		
2	0562 0106 016	ヒラアタマピン P.N.CLEVIS	1	φ6×16		
3	0350 0130 613	PW WASHER,PLAN	1	6×13×1.0		
4	0520 0120 012	ワリピン P.N.SPLIT	1	2.0×12		
5	3513 6005 011	ロックカナダ SUPPORT	1			
6	K110 0108 016	Fボルト BOLT	2	M8×16		
7	0350 0140 822	PW WASHER,PLAN	2	8×22×1.6		
8	3617 3227 000	スプリング SPRING	1	#30		
9	3514 6006 000	レバー LEVER	1	E52100210052		
10	0562 0106 020	ヒラアタマピン P.N.CLEVIS	1	φ6×20		レバー付属
11	0350 0140 611	PW WASHER,PLAN	1	6×11.5×1.6		レバー付属
12	0520 0116 012	ワリピン P.N.SPLIT	1	1.6×12		レバー付属

HYDRAULIC SYSTEM (HYDRAULIC DUMP)

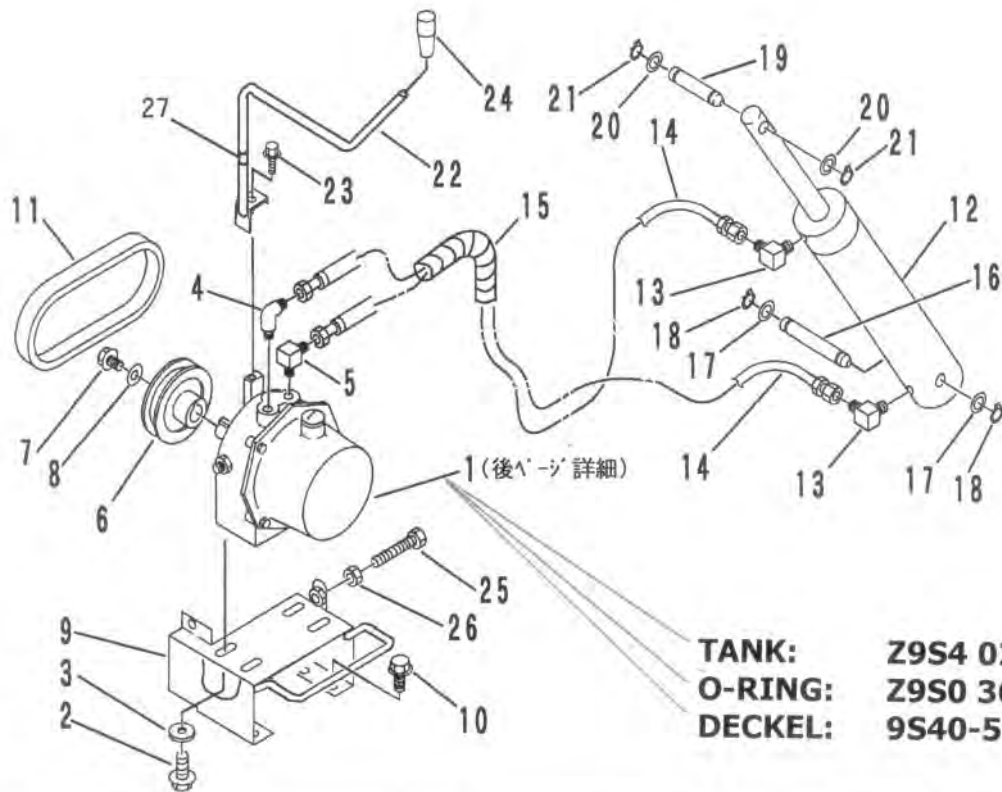

見出 NO	部品番号 PART NO	部品名称 PART NAME	個数 Qty	型 寸 DESCRIPTION	適用号機 FROM ~ UP TO SERIAL NO	備 考 REMARKS
1	3542 6002 000	パッケージAssy	1	PPH1.7AC0.5R-64J		41~42ページ詳細
2	K710 0108 016	Fボルト	4	M8×16		
3	0350 0140 818	PW	4	8×18×1.6		
4	3411 5107 000	アダプタ	1	9034 04 A=50		
5	3611 7302 000	エルボ	1	1034 04		
6	3415 5002 000	プーリ	1			
7	K710 0610 016	Fボルト	1	M10×16		
8	0350 0161 030	PW	1	10×30×3.2		
9	3544 5511 000	パッケージダイ	1			
10	K710 0108 016	Fボルト	4	M8×16		
11	0852 0000 019	Vベルト	1	B19		
12	3526 6508 000	シリンダー	1		NO.7591458~	注1)
12	3519 6114 100	シリンダー	1	45×25×180	~NO.7591457	
13	3611 7302 000	エルボ	2	1034 04		
14	3517 6021 000	ユアツホース	2	S003		
15	5108 4825 000	ブラマー	1			
16	3544 5531 000	シャフト	1	L=90		
17	0350 0162 034	PW	2	20×34×3.2		
18	0740 0102 000	Cリング	2	S20		
19	3544 5535 000	シャフト	1	L=60		
20	0350 0161 630	PW	2	16×30×3.2		
21	0740 0001 600	Cリング	2	S16		
22	3544 5541 000	ダンプレバー	1			
23	K710 0110 016	Fボルト	1	M10×16		
24	0691 0010 250	グリップ	1	黒		
25	A110 0108 040	ボルト	1	M8×40		
26	A301 0108 001	ナット	1	M8		
27	3544 5545 000	ビニールパイプ	1		'99/04~	

注1) NO.12は、新旧部品の互換性があります。

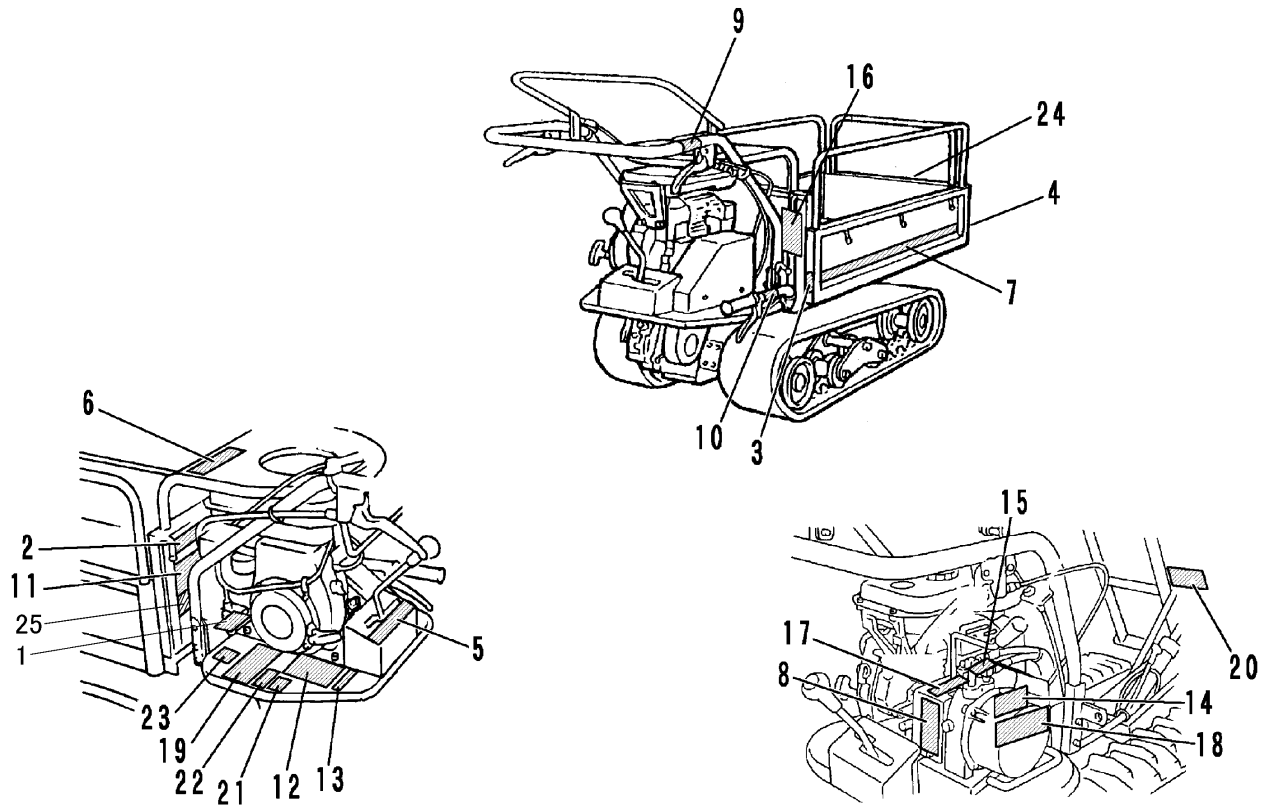

3544 650

A	手動ダンプ・サイドフレーム	MANUAL DUMP ・ SLDNG PANEL
B	手動ダンプ・箱型三方開	MANUAL DUMP ・ FLAT BED OPENNG 3 WAYS
C	油圧ダンプ・バケット	HYDRAULC DUMP ・ BUCKET
D	油圧ダンプ・箱型三方開	HYDRAULC DUMP ・ FLAT BED OPENNG 3 WAYS
E	手動ダンプ・バケット	MANUAL DUMP ・ BUCKET

見出 NO	部品番号 PART NO	部品名称 PART NAME	個数 Qty						型 寸 DESCRIPTION	適用号機 FROM ~ UP TO SERIAL NO	備 考 REMARKS
			A	B	C	D	E	F			
1	3544 6001 000	セイゾウバンゴウ	MARK	1	1	1	1	1			部品供給不可
2	3544 6503 000	サイダイサギョウノウリョク	MARK	1	1	1	1	1			
3	3531 5017 000	ハンシャキョウ	MARK	2	2	2	2	2	赤		
4	3531 5018 000	ハンシャキョウ	MARK	2	2	2	2	2	黄		
5	3544 6007 000	ソウコウヘンソクイチ	MARK	1	1	1	1	1			
6	3544 6004 000	BP411	MARK	1	1	1	1	1		~NO.7591557	
7	3544 6005 000	サイドライン	MARK	2	2		2				
8	3544 6507 000	ヘンソチュウイ	MARK	1	1	1	1	1			
9	3544 6508 000	ソウコウクラッチ	MARK	1	1	1	1	1			
10	3544 6509 000	ロックカিজョ	MARK	1	1			1			
11	3544 6513 000	チュウイ	MARK	1							
12	3544 6514 000	オイルテンケン	MARK	1	1	1	1	1			
13	3544 6515 000	ミッションオイル	MARK	1	1	1	1	1			
14	3544 6518 000	ベルトサイズ	MARK	1	1	1	1	1			
15	3544 6521 000	アンゼンカバーハツネニ	MARK	1	1	1	1	1			
16	3544 6522 000	パッケージチュウユ	MARK			1	1				
17	3544 6523 000	パッケージジジョウゲ	MARK			1	1				
18	3544 6524 000	ダンプソウサチュウイ	MARK			1	1				
19	3544 6526 000	CEシヨウ	MARK	1	1	1	1	1			
20	3544 6527 000	ラッカボウシ	MARK	1	1	1	1	1			
21	3654 6023 000	CEマーク	MARK	1	1	1	1	1			
22	3654 6025 000	ジュウシヨ	MARK	1	1	1	1	1			
23	3533 5129 000	ツリイチ	MARK	4	4	4	4	4			
24	5205 6018 000	CANYCOM	MARK	1	1	1	1	1			
25	3550 6519 000	マーク	MARK			1	1				



1

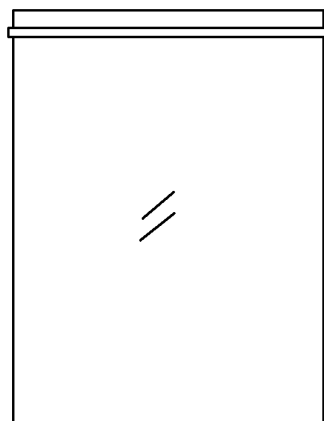

4

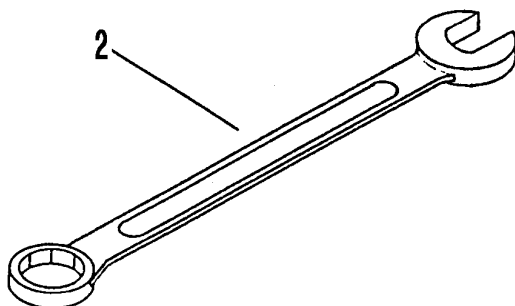

2



3

				A 国内仕様		DOMESTIC SPECS			
				B 輸出仕様		OVERSEAS SPECS			
見出	部品番号	部品名称		個数Qty		型 寸	適 用 号 機	備 者	
NO	PART NO	PART NAME		A	B	DESCRI PTION	FROM ~ UP TO SERIAL NO	REMARKS	
1	3544 7001 001	トリアツカイセツメイショ	MANUAL	1					
1	3544 7001 500	トリアツカイセツメイショ	MANUAL		1				
2	0993 0000 024	スパナ24	WRENCH	1	1				
3	3544 7002 000	グリースニップル	NPPL GREASE	1	1				
4	3544 7003 000	バッグ	BAG	1	1				

3542 6002 ユアツパッケージ (油圧ダンプ)  
HYDRAULIC PUMP (HYDRAULIC DUMP)

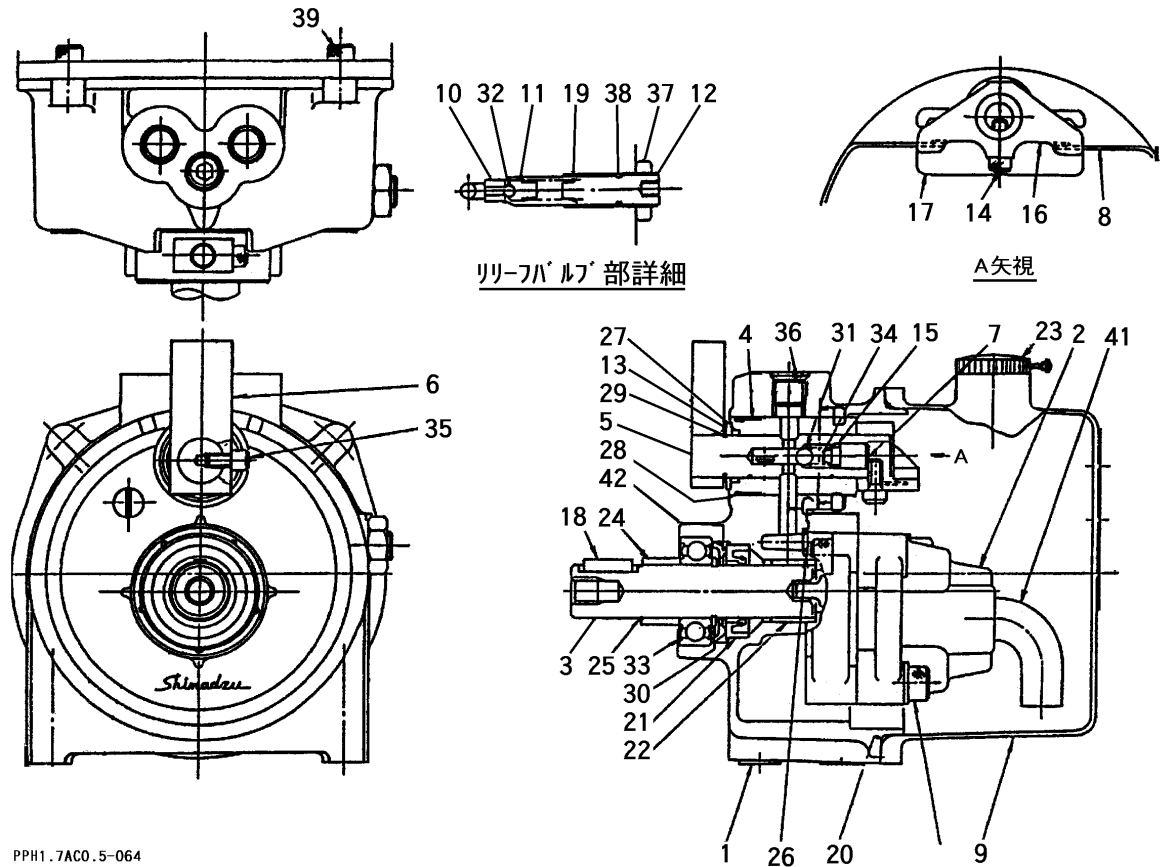

PPH1.7AC0.5-064

見出 NO.	部品番号 PART NO.	部品名称 PART NAME	個数 Q'ty	型 寸 DESCRIPTION	適用号機 FROM ~ UP TO SERIAL NO.	備 考 REMARKS
1		アダプタプレート	1	402-11579-00		部品供給不可
2	9S402-11546-11	ポンプASSY	1	402-11546-11		
3		シャフト	1	402-10891-07		部品供給不可
4		スリーブ	1	402-10892-01		部品供給不可
5		スポール	1	402-10893-06		部品供給不可
6	9S402-10894-11	レバー	1	402-10894-11		
7		スプリングリテーナ	1	402-10895-03		部品供給不可
8	9S402-10896-06	バネ(レバー)	1	402-10896-06		
9	9S402-11588-00	タンク	1	402-11588-00		
10		シートバルブ	1	402-10079-07		部品供給不可
11	9S402-10080-07	ポペット	1	402-10080-07		
12	9S402-10697-07	アジャスチングスクリュー	1	402-10697-07		
13	9S402-11003-00	リテーナ	1	402-11003-00		
14		アナツキボルトM5×12	1	022-25073-00		部品供給不可
15	9S036-10204-00	Oリング P6	1	036-10204-00		
16		カム	1	402-11355-00		部品供給不可
17		バッフルカバー	1	402-11043-01		部品供給不可
18	9S402-00239-78	ハイユキ 5×5×18	1	402-00239-78		
19	9S402-00402-43	スプリング(リリーフ)	1	402-00402-43		
20	9S036-15502-48	Oリング(タンク)	1	036-15502-48		
21		オイルシール	1	036-50073-00		部品供給不可
22		ドライバリンク	1	031-40133-00		部品供給不可
23	9S400-50509-00	ブリーサキャップ	1	400-50509-00		
24		スペーサ	1	402-11396-00		部品供給不可
25		Cリング	1	402-11397-00		部品供給不可

注記) パッケージ構成部品は、供給可能(供給不可部品を除く)ですが、組立に際して熟練した技術が必要です。パッケージASSY供給が望ましい。

3542 6002 ユアツパッケージ (油圧ダンプ)  
HYDRAULIC PUMP (HYDRAULIC DUMP)

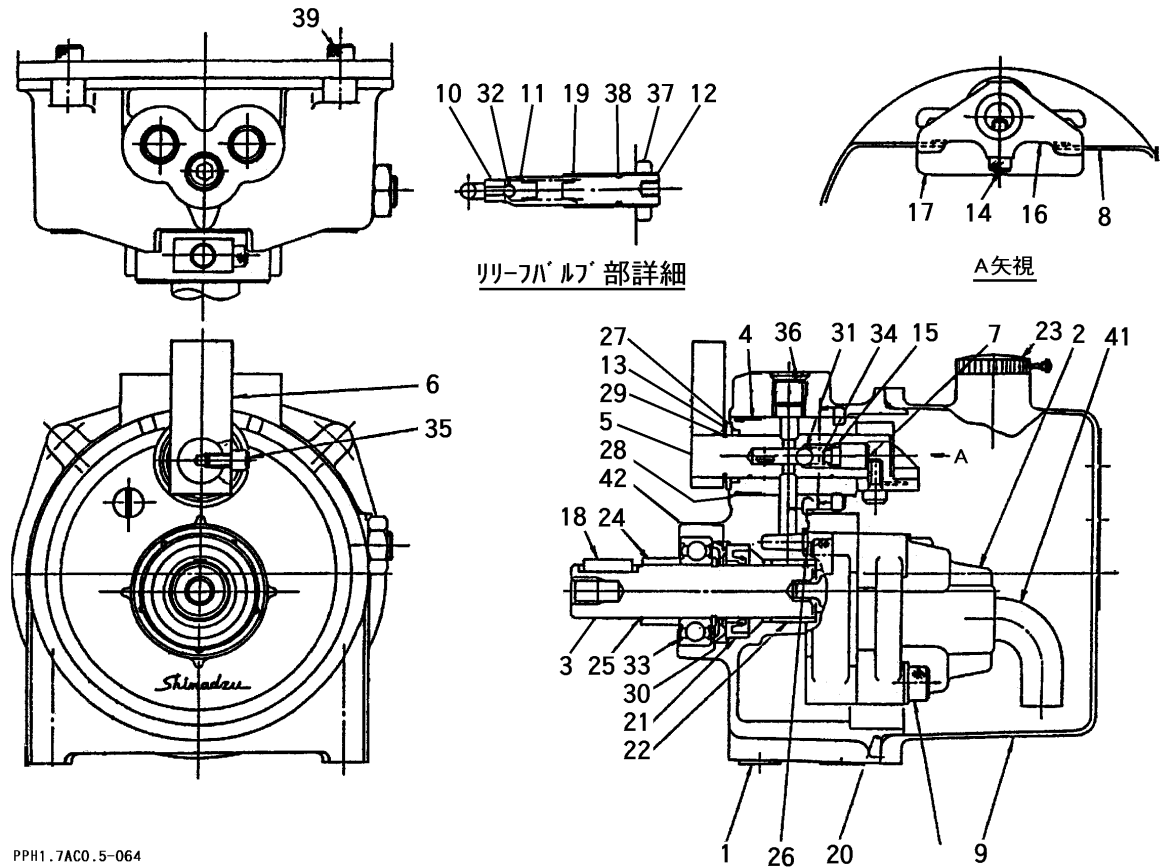

PPH1.7AC0.5-064

見出 NO.	部品番号 PART NO.	部品名称 PART NAME	個数 Q'ty	型 寸 DESCRIPTION	適用号機 FROM ~ UP TO SERIAL NO.	備 考 REMARKS
26	9S036-10405-00	Oリング* P7	1	O-ring 036-10405-00		
27	9S036-10217-00	Oリング* P16	1	O-ring 036-10217-00		
28		Oリング* S24	1	O-ring 400-50500-46		部品供給不可
29		Cガタメワ 16	1	O-ring 026-60014-00		部品供給不可
30		Cガタメワ 20	1	O-ring 026-60018-00		部品供給不可
31		スチールボール 9/32	1	Ball 9/32" 031-65109-00		部品供給不可
32		スチールボール 7/32	1	Ball 7/32" 031-65107-00		部品供給不可
33		ベアリング*6004ZZ	1	Bearing 6004 ZZ 030-03004-00		部品供給不可
34	9S402-00400-43	スプリング*	1	Spring 402-00400-43		部品供給不可
35	9S022-25072-41	アナツキボルト M5×10	1	Bolt M5x10 022-25072-41		
36	9S035-50702-00	アナツキプラグ*	1	Plug 035-50702-00		
37	9S402-11523-00	ナット	1	Nut 402-11523-00		
38	9S036-10407-00	Oリング* P9	1	O-ring 036-10407-00		
39	9S022-20047-41	アナツキボルト M6×16	4	Bolt M6x16 022-20047-41		
41	9S402-11595-01	サクッションパイプ*	1	Pipe 402-11595-01		
42		リテーナ	1	Retainer 402-11722-00		部品供給不可

注記) パッケージ構成部品は、供給可能(供給不可部品を除く)ですが、組立に際して熟練した技術が必要です。パッケージASSY供給が望ましい。

3549 700D フゾクヒン (国内・箱型・油圧ダンプ仕様)  
ACCESSORIES (DOMESTIC・HYDRAULIC DUMPSPECS)

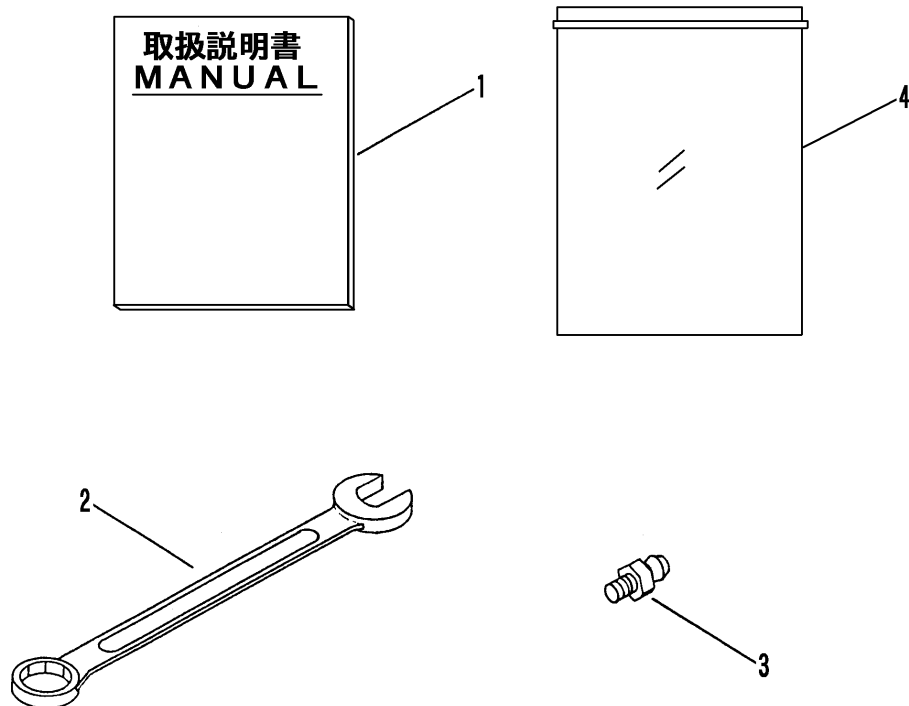

見出 NO.	部品番号 PART NO.	部品名称 PART NAME	個数 Q'ty	型 寸 DESCRIPTION	適用号機 FROM ~ UP TO SERIAL NO.	備 考 REMARKS
1	3549 7001 100	トリアツカイセツメイショ MANUAL				
2	0993 0000 024	スハ <sup>1</sup> ナ24 WRENCH	1			
3	3544 7002 000	ケ <sup>1</sup> リースニツプル NIPPLE,GREASE	1			
4	3544 7003 000	ハッ <sup>1</sup> ク <sup>1</sup> BAG	1			



部品番号順索引  
PARTS INDEX

索引—1

部品番号	部品名称	頁	見出	部品番号	部品名称	頁	見出
PART NO	PART NAME	PAGE	NO	PART NO	PART NAME	PAGE	NO
0350 0130 613	PW	15	3	0350 0161 630	PW	36	20
0350 0130 613	PW	16	16	0350 0162 034	PW	36	17
0350 0130 613	PW	17	16	0350 0171 640	PW	32	3
0350 0130 613	PW	34	11	0520 0116 012	ワリビ <sup>ン</sup>	35	12
0350 0130 613	PW	35	3	0520 0120 012	ワリビ <sup>ン</sup>	34	7
0350 0140 611	PW	35	11	0520 0120 012	ワリビ <sup>ン</sup>	34	12
0350 0140 613	PW	34	6	0520 0120 012	ワリビ <sup>ン</sup>	35	4
0350 0140 818	PW	15	7	0520 0125 016	ワリビ <sup>ン</sup>	15	14
0350 0140 818	PW	15	13	0520 0125 016	ワリビ <sup>ン</sup>	19	10
0350 0140 818	PW	19	9	0520 0125 016	ワリビ <sup>ン</sup>	31	4
0350 0140 818	PW	31	3	0520 0125 016	ワリビ <sup>ン</sup>	31	12
0350 0140 818	PW	31	11	0520 0125 020	ワリビ <sup>ン</sup>	11	21
0350 0140 818	PW	36	3	0520 0125 020	ワリビ <sup>ン</sup>	16	3
0350 0140 822	PW	1	6	0520 0125 020	ワリビ <sup>ン</sup>	16	5
0350 0140 822	PW	1	13	0520 0125 020	ワリビ <sup>ン</sup>	17	3
0350 0140 822	PW	2	6	0520 0125 020	ワリビ <sup>ン</sup>	17	5
0350 0140 822	PW	2	9	0520 0132 032	ワリビ <sup>ン</sup>	15	11
0350 0140 822	PW	2	13	0523 0108 000	スナップ <sup>ビ</sup> ン	15	8
0350 0140 822	PW	3	6	0550 0006 022	スプリング <sup>ビ</sup> ン	18	4
0350 0140 822	PW	3	9	0560 0110 055	ホイル <sup>チュ</sup> ーブ <sup>ビ</sup> ン	11	19
0350 0140 822	PW	3	13	0562 0106 016	ヒアタマ <sup>ビ</sup> ン	34	10
0350 0140 822	PW	11	14	0562 0106 016	ヒアタマ <sup>ビ</sup> ン	35	2
0350 0140 822	PW	11	16	0562 0106 020	ヒアタマ <sup>ビ</sup> ン	34	5
0350 0140 822	PW	27	7	0562 0106 020	ヒアタマ <sup>ビ</sup> ン	35	10
0350 0140 822	PW	34	15	0562 0108 020	ヒアタマ <sup>ビ</sup> ン	15	6
0350 0140 822	PW	35	7	0562 0108 025	ヒアタマ <sup>ビ</sup> ン	31	2
0350 0141 022	PW	11	11	0571 0005 025	キー	11	6
0350 0141 022	PW	11	20	0691 0010 250	クリップ <sup>フ</sup>	36	24
0350 0141 022	PW	16	2	0693 0012 460	クリップ <sup>フ</sup>	18	5
0350 0141 022	PW	16	4	0740 0001 600	Cリング <sup>フ</sup>	26	4
0350 0141 022	PW	17	2	0740 0001 600	Cリング <sup>フ</sup>	32	4
0350 0141 022	PW	17	4	0740 0001 600	Cリング <sup>フ</sup>	36	21
0350 0141 022	PW	27	9	0740 0102 000	Cリング <sup>フ</sup>	36	18
0350 0141 022	PW	27	14	0750 0062 040	ヘアリング <sup>フ</sup>	12	3
0350 0141 022	PW	29	5	0750 0062 050	ヘアリング <sup>フ</sup>	13	3
0350 0141 022	PW	30	5	0750 0062 050	ヘアリング <sup>フ</sup>	14	3
0350 0151 026	PW	12	5	0840 3254 716	オイルシール	12	4
0350 0151 222	PW	19	6	0852 0000 019	Vヘルト	36	11
0350 0151 222	PW	20	4	0852 1300 031	Vヘルト	1	7
0350 0151 222	PW	25	7	0852 1300 031	Vヘルト	2	7
0350 0151 222	PW	33	4	0852 1300 031	Vヘルト	3	7
0350 0151 226	PW	10	6	0993 0000 024	スハ <sup>ナ</sup> 24	40	2
0350 0160 628	PW	11	8	3205 1051 000	ニキ <sup>リ</sup>	6	4
0350 0161 030	PW	12	14	3205 1051 000	ニキ <sup>リ</sup>	34	17
0350 0161 030	PW	13	5	3208 3410 000	ターンバックル	31	8
0350 0161 030	PW	14	5	3407 4107 000	トアカケカ <sup>ネ</sup> R	29	3
0350 0161 030	PW	36	8	3407 4107 000	トアカケカ <sup>ネ</sup> R	30	3
0350 0161 040	PW	12	18	3407 4108 000	トアカケカ <sup>ネ</sup> L	29	4
0350 0161 630	PW	15	10	3407 4108 000	トアカケカ <sup>ネ</sup> L	30	4
0350 0161 630	PW	26	3	3407 4226 000	ホキョウトメカ <sup>ネ</sup>	27	8

部品番号順索引  
PARTS INDEX

索引—2

部品番号	部品名称	頁	見出	部品番号	部品名称	頁	見出
PART NO	PART NAME	PAGE	NO	PART NO	PART NAME	PAGE	NO
3408 4231 000	カケカネトリツケR	27	17	3531 5017 000	ハンシャキョウ	37	13
3408 4232 000	カケカネトリツケL	27	18	3531 5017 000	ハンシャキョウ	38	3
3408 5201 000	ドアロックカナク	31	1	3531 5017 000	ハンシャキョウ	39	3
3411 5107 000	アダプタ	36	4	3531 5018 000	ハンシャキョウ	37	14
3415 4221 000	ドアカケカネ	27	12	3531 5018 000	ハンシャキョウ	38	4
3415 5002 000	ブーリ	36	6	3531 5018 000	ハンシャキョウ	39	4
3415 5249 000	ロッド	16	12	3533 0081 000	エンジン	3	1
3415 5249 000	ロッド	17	12	3533 0102 000	スロットルレバー	4	2
3421 6031 000	キケン	37	15	3533 2005 000	シム	11	5
3421 6032 000	キケン	37	16	3533 2201 001	ユウトウリンAssy	13	1
3421 6033 000	キケン	37	17	3533 2201 001	ユウトウリンAssy	14	1
3421 6034 000	キケン	37	18	3533 2201 101	ユウトウリン	13	2
3421 6035 000	ケイコク	37	19	3533 2201 101	ユウトウリン	14	2
3421 6036 000	ケイコク	37	20	3533 3002 000	レバーR	15	1
3513 2107 000	メクラブタ	12	7	3533 3003 000	レバーL	15	2
3513 2205 000	メクラブタ	13	7	3533 4001 001	ニタイ	19	1
3513 2205 000	メクラブタ	14	7	3533 4021 000	ラッカホウシホウ	19	7
3513 3111 000	スプリング	16	8	3533 4201 000	ホジヨフレーム	21	1
3513 3111 000	スプリング	17	8	3533 4212 000	ニワクマエ	21	4
3513 3121 000	テンションブーリ	17	9	3533 4215 000	キャップ	21	5
3513 3131 000	プラスチックハンドル	15	5	3533 4215 000	キャップ	22	5
3513 3131 000	プラスチックハンドル	34	8	3533 4301 000	サイドフレーム	22	1
3513 4111 000	ノブホルト	21	2	3533 5129 000	ツリイチ	38	23
3513 4111 000	ノブホルト	22	2	3533 5129 000	ツリイチ	39	23
3513 4112 000	スプリング	21	3	3533 7141 000	トリツケ	27	20
3513 4112 000	スプリング	22	3	3535 2001 000	プレート	11	2
3513 5004 000	サイドイサキョウノウリョク	37	8	3535 2004 001	ブーリ	11	4
3513 5007 000	ソウコウクラッチ	37	7	3535 2006 000	スプロケット	11	18
3513 5008 000	ニタイロックカインジョ	37	11	3535 4059 000	ロッドホルター	19	8
3513 5009 000	チュウイ	37	12	3535 4059 000	ロッドホルター	20	6
3513 6002 000	ワイヤー	34	9	3535 4059 000	ロッドホルター	25	12
3513 6005 011	ロックカナク	34	13	3535 4059 000	ロッドホルター	33	6
3513 6005 011	ロックカナク	35	5	3537 1321 000	ブラケット	9	7
3514 2101 000	テンリンAssy	12	1	3537 2122 000	テンリン	12	9
3514 2102 000	テンリン	12	2	3537 2124 000	ブッシュ	12	10
3514 4711 000	ニワクヨコ	22	4	3537 2125 000	オイルシール	12	11
3514 6006 000	レバー	34	4	3542 6002 000	ハックケーシAssy	36	1
3514 6006 000	レバー	35	9	3544 0003 000	エンジン	1	1
3515 2214 000	クローラハリホルト	13	9	3544 0005 000	ブーリ	1	2
3515 2214 000	クローラハリホルト	14	9	3544 0005 000	ブーリ	2	2
3516 2303 000	オイルシール	13	4	3544 0005 000	ブーリ	3	2
3516 2303 000	オイルシール	14	4	3544 0009 000	エンジンベース	1	11
3517 6021 000	ユアツホース	36	14	3544 0009 000	エンジンベース	2	11
3519 6114 100	シリンダー	36	12	3544 0009 000	エンジンベース	3	11
3524 0001 100	エンジン	1	1	3544 0051 000	エンジン	2	1
3524 0003 100	エンジン	1	1	3544 0055 000	ブーリ	1	2
3524 0007 000	エンジンベース	2	14	3544 0055 000	ブーリ	2	2
3524 0109 000	ワイヤー	4	3	3544 0055 000	ブーリ	3	2
3525 5002 000	ワイヤー	35	1	3544 0101 000	スロットルレバーAssy	4	1
3526 6508 000	シリンダー	36	12	3544 1001 000	フレーム	5	1

# 部品番号順索引 PARTS INDEX

索引—3

部品番号	部品名称	頁	見出	部品番号	部品名称	頁	見出
PART NO	PART NAME	PAGE	NO	PART NO	PART NAME	PAGE	NO
3544 1001 001	フレーム	5	1	3544 4521 000	ニダイトリツケR	25	2
3544 1055 000	プレート	5	4	3544 4523 000	ニダイトリツケL	25	3
3544 1101 000	ハンドル	6	1	3544 4531 000	ブラケット	25	8
3544 1101 001	ハンドル	6	1	3544 4531 000	ブラケット	33	10
3544 1151 000	ハンドル	7	1	3544 4544 000	ロッド	25	11
3544 1201 000	フェンダー	8	1	3544 4544 000	ロッド	33	5
3544 1301 000	ヘルトカハー	9	1	3544 4551 000	ニダイフレーム	26	1
3544 1301 001	ヘルトカハー	9	1	3544 4595 000	シャフト	26	2
3544 1307 000	カハー	9	3	3544 4595 000	シャフト	32	2
3544 1307 001	カハー	9	3	3544 4601 000	サイドケートR	27	1
3544 1311 000	ヘルトカハー	9	5	3544 4615 000	サイドケートL	27	2
3544 1315 000	ストップ	9	6	3544 4701 000	ケート	28	1
3544 1501 000	フレーム	10	1	3544 4801 000	ハネル	29	1
3544 1501 001	フレーム	10	1	3544 4811 000	ハネル	29	1
3544 2003 000	プーリ	11	4	3544 4851 000	ハネル	30	1
3544 2013 000	ヘルトカハー	11	12	3544 4911 000	ロッド	31	7
3544 2017 000	ヘルトカハー	11	12	3544 4914 000	ロッド	31	7
3544 2021 000	クローラ	11	22	3544 4951 000	ハケット	32	1
3544 2022 000	ストップ	11	12	3544 4991 000	ハケット	33	1
3544 2023 000	ハイフ	11	23	3544 5001 000	ダンプレハー	34	1
3544 2111 000	テンリンA sssy	12	8	3544 5001 001	ダンプレハー	34	1
3544 2117 000	シク	12	12	3544 5011 000	ダンプレハー	34	1
3544 2118 000	ダストカハー	12	13	3544 5011 001	ダンプレハー	34	1
3544 2121 000	テンリントリツケ	12	16	3544 5511 000	ハッケーシクダイ	36	9
3544 2205 000	ユウトウリソフオーク	13	8	3544 5531 000	シャフト	36	16
3544 2305 000	ユウトウリソフオーク	14	8	3544 5535 000	シャフト	36	19
3544 3006 000	ワイヤー	15	4	3544 5541 000	ダンプレハー	36	22
3544 3011 000	アーム	15	9	3544 5545 000	ビニールハイフ	36	27
3544 3011 001	アーム	15	9	3544 6001 000	セイソウハンソウ	37	1
3544 3015 000	ロッド	15	12	3544 6001 000	セイソウハンソウ	38	1
3544 3101 000	クラッチレハー	16	1	3544 6001 000	セイソウハンソウ	39	1
3544 3101 001	クラッチレハー	16	1	3544 6003 000	ピンクレティ	37	2
3544 3108 000	ワイヤー	16	6	3544 6004 000	BP411	37	3
3544 3126 000	アシヤスタ	16	13	3544 6004 000	BP411	38	6
3544 3126 000	アシヤスタ	17	13	3544 6004 000	BP411	39	6
3544 3151 000	クラッチレハー	17	1	3544 6004 100	マーク	37	2
3544 3158 000	ワイヤー	17	6	3544 6005 000	サイドライン	37	4
3544 3201 000	チェンシレハー	18	1	3544 6005 000	サイドライン	38	7
3544 3201 001	チェンシレハー	18	1	3544 6005 000	サイドライン	39	7
3544 3203 000	ビニールハイフ	18	2	3544 6006 000	ダンプレハウシ	37	5
3544 3204 000	ツギテ	18	3	3544 6007 000	ソウコウハンソクイチ	37	6
3544 3206 000	チェンシカイトハン	18	8	3544 6007 000	ソウコウハンソクイチ	38	5
3544 4021 000	ニダイトリツケR	19	2	3544 6007 000	ソウコウハンソクイチ	39	5
3544 4023 000	ニダイトリツケL	19	2	3544 6012 000	マーク	37	9
3544 4101 000	フレーム	20	1	3544 6014 000	ヘルトサイス	37	10
3544 4131 000	ロッド	20	5	3544 6021 000	ケイコク	37	21
3544 4401 000	ハネル	23	1	3544 6022 000	マーク	37	22
3544 4411 000	ハネル	23	1	3544 6503 000	サイドイサキヨウノウリヨク	38	2
3544 4421 000	ハネル	24	1	3544 6503 000	サイドイサキヨウノウリヨク	39	2
3544 4501 000	ニダイフレーム	25	1	3544 6507 000	ハンソクチュウイ	38	8

部品番号順索引  
PARTS INDEX

索引—4

部品番号	部品名称	頁	見出	部品番号	部品名称	頁	見出
PART NO	PART NAME	PAGE	NO	PART NO	PART NAME	PAGE	NO
3544 6507 000	ハンソチュウイ	39	8	3629 0103 000	ヘルトストッパ	3	4
3544 6508 000	ソウコウラッチ	38	9	3632 4021 000	ラッカホウシホウ	10	5
3544 6508 000	ソウコウラッチ	39	9	3634 2123 000	ツハツキDUフッシュ	12	17
3544 6509 000	ロックカインシヨ	38	10	3654 6023 000	CEマーク	38	21
3544 6509 000	ロックカインシヨ	39	10	3654 6023 000	CEマーク	39	21
3544 6513 000	チュウイ	38	11	3654 6025 000	シユウシヨ	38	22
3544 6513 000	チュウイ	39	11	3654 6025 000	シユウシヨ	39	22
3544 6514 000	オイルテンケン	38	12	5108 4825 000	フラーマー	36	15
3544 6514 000	オイルテンケン	39	12	5205 6018 000	CANYCOM	38	24
3544 6515 000	ミッションオイル	38	13	5205 6018 000	CANYCOM	39	24
3544 6515 000	ミッションオイル	39	13	5302 3308 000	Lロッド	31	6
3544 6518 000	ヘルトサイズ	38	14	7314 000E 000	ミッションAssy	11	1
3544 6518 000	ヘルトサイズ	39	14	7314 000F 000	ミッションAssy	11	1
3544 6521 000	アンセンカハーハツネニ	38	15	9S022-20047-41	アナツキホルム6×16	42	39
3544 6521 000	アンセンカハーハツネニ	39	15	9S022-25072-41	アナツキホルム5×10	42	35
3544 6522 000	ハッケーシチュウユ	38	16	9S035-50702-00	アナツキプラグ	42	36
3544 6522 000	ハッケーシチュウユ	39	16	9S036-10204-00	OリングP6	41	15
3544 6523 000	ハッケーシシヨウケ	38	17	9S036-10217-00	OリングP16	42	27
3544 6523 000	ハッケーシシヨウケ	39	17	9S036-10405-00	OリングP7	42	26
3544 6524 000	タンブソウサチュウイ	38	18	9S036-10407-00	OリングP9	42	38
3544 6524 000	タンブソウサチュウイ	39	18	9S036-15502-48	Oリング(タンク)	41	20
3544 6526 000	CEシヨウ	38	19	9S400-50509-00	フリースーキャップ	41	23
3544 6526 000	CEシヨウ	39	19	9S402-00239-78	ハイコウキ 5×5×18	41	18
3544 6527 000	ラッカホウシ	38	20	9S402-00400-43	スプリング	42	34
3544 6527 000	ラッカホウシ	39	20	9S402-00402-43	スプリング(φリーフ)	41	19
3544 7001 001	トリアツカイセツメイシヨ	40	1	9S402-10080-07	ホッペット	41	11
3544 7001 500	トリアツカイセツメイシヨ	40	1	9S402-10697-07	アシヤスチンクスクリュ	41	12
3544 7002 000	グリースニップル	40	3	9S402-10894-11	レハー	41	6
3544 7003 000	ハック	40	4	9S402-10896-06	ハネ(レハー)	41	8
3606 4709 000	ハックホキョウR	27	4	9S402-11003-00	リテーナ	41	13
3606 4711 000	ハックホキョウL	27	5	9S402-11523-00	ナット	42	37
3610 0101 000	ヘルトストッパ	1	3	9S402-11546-11	ホンフASSY	41	2
3610 0101 000	ヘルトストッパ	2	3	9S402-11588-00	タンク	41	9
3610 0101 000	ヘルトストッパ	3	3	9S402-11595-01	サククションパイプ	42	41
3611 1171 000	ホココム	10	4	A050 0112 025	ホルト7T	25	9
3611 3124 000	スプリング	16	7	A050 0112 025	ホルト7T	33	11
3611 3124 000	スプリング	17	7	A050 0112 040	ホルト7T	19	4
3611 4062 000	ホココム	5	2	A050 0112 040	ホルト7T	20	2
3611 4062 000	ホココム	10	2	A050 0112 040	ホルト7T	25	5
3611 7105 000	テンションプーリ	16	9	A050 0112 040	ホルト7T	33	2
3611 7105 000	テンションプーリ	17	9	A110 0108 040	ホルト	36	25
3611 7302 000	エルホ	36	5	A110 0110 025	ホルト	6	2
3611 7302 000	エルホ	36	13	A110 0110 030	ホルト	27	13
3617 3227 000	スプリング	31	5	A114 0108 120	ホルト	11	15
3617 3227 000	スプリング	34	16	A114 0108 120	ホルト	11	15
3617 3227 000	スプリング	35	8	A114 0108 130	ホルト	11	15
3619 4053 000	テンションヒキロットB	16	10	A114 0110 125	ホルト	11	9
3619 4053 000	テンションヒキロットB	17	10	A252 0106 025	トラスコネジ	5	3
3629 0103 000	ヘルトストッパ	1	4	A252 0106 025	トラスコネジ	10	3
3629 0103 000	ヘルトストッパ	2	4	A300 0106 001	ナット	18	7

# 部品番号順索引 PARTS INDEX

索引—5

部品番号	部品名称	頁	見出	部品番号	部品名称	頁	見出
PART NO	PART NAME	PAGE	NO	PART NO	PART NAME	PAGE	NO
A300 0106 001	ナット	20	8	K110 0108 016	Fホルト	8	3
A300 0106 001	ナット	25	14	K110 0108 016	Fホルト	9	4
A300 0106 001	ナット	33	8	K110 0108 016	Fホルト	9	8
A300 0106 003	ナット	20	10	K110 0108 016	Fホルト	11	13
A300 0106 003	ナット	25	15	K110 0108 016	Fホルト	18	10
A300 0106 003	ナット	33	9	K110 0108 016	Fホルト	19	3
A300 0116 001	ナット	13	11	K110 0108 016	Fホルト	23	2
A300 0116 001	ナット	14	11	K110 0108 016	Fホルト	24	2
A301 0108 001	ナット	16	14	K110 0108 016	Fホルト	25	4
A301 0108 001	ナット	17	14	K110 0108 016	Fホルト	27	3
A301 0108 001	ナット	36	26	K110 0108 016	Fホルト	27	19
A301 0108 003	ナット	31	9	K110 0108 016	Fホルト	29	2
A301 0110 001	ナット	27	10	K110 0108 016	Fホルト	30	2
A301 0110 001	ナット	27	15	K110 0108 016	Fホルト	34	3
A301 0110 001	ナット	29	6	K110 0108 016	Fホルト	34	14
A301 0110 001	ナット	30	6	K110 0108 016	Fホルト	35	6
A301 0110 003	ナット	27	11	K700 0106 014	Fホルト	9	2
A301 0110 003	ナット	27	16	K700 0106 014	Fホルト	18	9
A301 0110 003	ナット	29	7	K700 0106 016	Fホルト	20	7
A301 0110 003	ナット	30	7	K700 0106 016	Fホルト	25	13
A301 0112 001	ナット	19	5	K700 0106 016	Fホルト	33	7
A301 0112 001	ナット	20	3	K700 0106 020	Fホルト	16	15
A301 0112 001	ナット	25	6	K700 0106 020	Fホルト	17	15
A301 0112 001	ナット	33	3	K700 0106 030	Fホルト	18	6
A301 2108 003	ナット	31	10	K700 0606 016	Fホルト	11	7
A350 0106 002	Uナット	16	17	K710 0108 016	Fホルト	36	2
A350 0106 002	Uナット	17	17	K710 0108 016	Fホルト	36	10
A351 0112 002	Uナット	10	7	K710 0108 020	Fホルト	8	2
A360 0101 602	SW	13	10	K710 0108 020	Fホルト	34	2
A360 0101 602	SW	14	10	K710 0110 016	Fホルト	36	23
F301 0108 000	Fナット	1	10	K710 0110 020	Fホルト	11	3
F301 0108 000	Fナット	2	10	K710 0110 025	Fホルト	7	2
F301 0108 000	Fナット	3	10	K710 0610 016	Fホルト	36	7
F301 0108 000	Fナット	11	17	K712 0110 020	Fホルト	12	6
F301 0108 000	Fナット	16	11	K712 0110 020	Fホルト	12	15
F301 0108 000	Fナット	17	11	K712 0110 020	Fホルト	12	19
F301 0108 000	Fナット	27	6	K712 0110 020	Fホルト	13	6
F301 0108 016	Fナット	27	20	K712 0110 020	Fホルト	14	6
F301 0110 000	Fナット	6	3	K814 0108 040	Fホルト	1	8
F301 0110 000	Fナット	7	3	K814 0108 040	Fホルト	3	8
F301 0110 000	Fナット	11	10	K814 0108 060	Fホルト	1	8
F301 0112 000	Fナット	25	10	K814 0108 060	Fホルト	2	8
F301 0112 000	Fナット	33	12	K814 0110 040	Fホルト	7	4
K110 0108 016	Fホルト	1	5				
K110 0108 016	Fホルト	1	12				
K110 0108 016	Fホルト	2	5				
K110 0108 016	Fホルト	2	12				
K110 0108 016	Fホルト	3	5				
K110 0108 016	Fホルト	3	12				
K110 0108 016	Fホルト	5	5				