

PARTS LIST

BP 416D

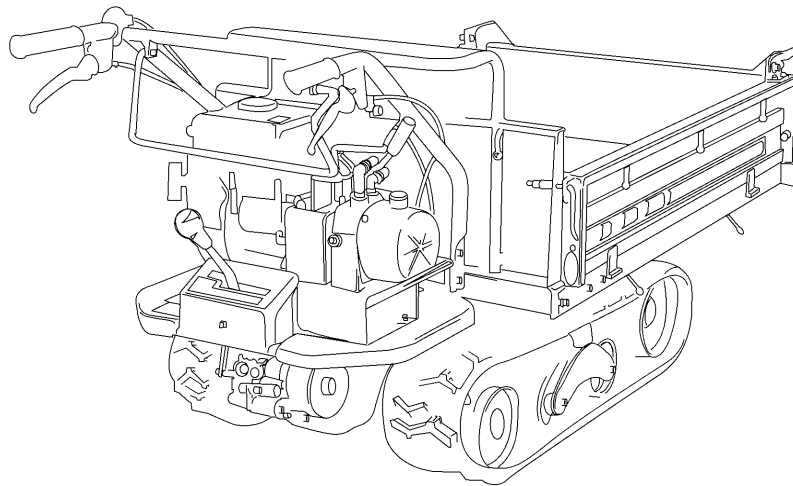

目 次

CONTENTS

3 5 6 2	0 0 0 A	エンジン クミタテ (ミツビシ・国内仕様)	
		ENGINE EQUIPMENT (MITSUBISHI・DOMESTIC SPECS)	1
3 5 6 2	0 0 5 A	エンジン クミタテ (ミツビシ・CE仕様)	
		ENGINE EQUIPMENT (MITSUBISHI・CE SPECS)	2
3 5 6 1	0 1 0 A	エンジンコントロール クミタテ (国内仕様)	
		ENGINE CONTROL EQUIPMENT (DOMESTIC SPECS)	3
3 5 5 8	0 1 5 A	エンジンコントロール クミタテ (CE仕様)	
		ENGINE CONTROL EQUIPMENT (CE SPECS)	4
3 5 6 2	1 0 0 A	フレーム クミタテ	FRAME EQUIPMENT.....
			5
3 5 6 1	1 1 0 A	ハンドル クミタテ (国内仕様)	
		HANDLE EQUIPMENT (DOMESTIC SPECS)	6
3 5 6 1	1 1 5 A	ハンドル クミタテ (CE仕様)	
		HANDLE EQUIPMENT (CE SPECS)	7
3 5 4 4	1 3 0 B	カバー クミタテ	COVER EQUIPMENT.....
			8
3 5 6 2	2 0 0 A	ミッション クミタテ	TRANSMISSION EQUIPMENT.....
			9
3 5 4 4	2 1 0 A	テンリン クミタテ	ROLLER EQUIPMENT.....
			10
3 5 4 4	2 3 0 A	ユウドウリン クミタテ	IDLER EQUIPMENT.....
			11
3 5 6 1	3 0 0 A	サイドクラッチ クミタテ (国内仕様)	
		SIDE CLUTCH EQUIPMENT (DOMESTIC SPECS)	12
3 5 6 1	3 0 0 B	サイドクラッチ クミタテ (CE仕様)	
		SIDE CLUTCH EQUIPMENT (CE SPECS)	13
3 5 6 2	3 1 0 A	クラッチ・ブレーキ クミタテ (国内仕様)	
		CLUTCH・BRAKE EQUIPMENT (DOMESTIC SPECS)	14
3 5 6 2	3 1 5 A	クラッチ・ブレーキ クミタテ (CE仕様)	
		CLUTCH・BRAKE EQUIPMENT (CE SPECS)	15
3 5 4 4	3 2 0 A	チェンジ クミタテ (国内仕様)	
		GEAR SHIFT EQUIPMENT (DOMESTIC SPECS)	16
3 5 6 0	3 2 0 B	チェンジ クミタテ (CE仕様)	
		GEAR SHIFT EQUIPMENT (CE SPECS)	17
3 5 4 4	9 9 0 3	ワゴンセット (箱型三方開)	
		WAGON set (FLAT BED OPENING 3 WAYS)	18
3 5 4 4	4 9 0 B	ドアロック クミタテ (箱型三方開)	
		LOWER LOCK EQUIPMENT (FLAT BED OPENING 3 WAYS) ..	19
3 5 4 4	4 9 7 A	バケット クミタテ	BUCKET EQUIPMENT.....
			20
3 5 4 4	5 5 0 A	ユアツダンプ クミタテ	HYDRAULIC EQUIPMENT.....
			21
3 5 4 2	6 0 0 2	ユアツパッケージ	HYDRAULIC PUMP.....
			22~23
3 5 6 2	6 0 0 A	マーク クミタテ (箱形三方開・ミツビシ・国内)	
MARK	EQUIPMENT	(FLAT BED OPENING 3 WAYS・MITSUBISHI・DOMESTIC)	24
3 5 6 2	6 5 0 A	マーク クミタテ (箱形三方開・ミツビシ・CE)	
MARK	EQUIPMENT	(FLAT BED OPENING 3 WAYS・MITSUBISHI・CE)	25
3 5 6 2	6 5 0 B	マーク クミタテ (バケット・ミツビシ・CE)	
		MARK EQUIPMENT (BUCKET・MITSUBISHI・CE)	26
3 5 6 2	7 0 0 A	フゾクヒン クミタテ (国内仕様)	
		ACCESORIES EQUIPMENT (DOMESTIC SPECS)	27
3 5 6 1	7 0 0 B	フゾクヒン クミタテ (CE仕様)	
		ACCESORIES EQUIPMENT (CE SPECS)	28

3562 005A エンジン クミタテ (三菱シ・CE仕様)
ENGINE EQUIPMENT (MITSUBISHI・CE SPECS)

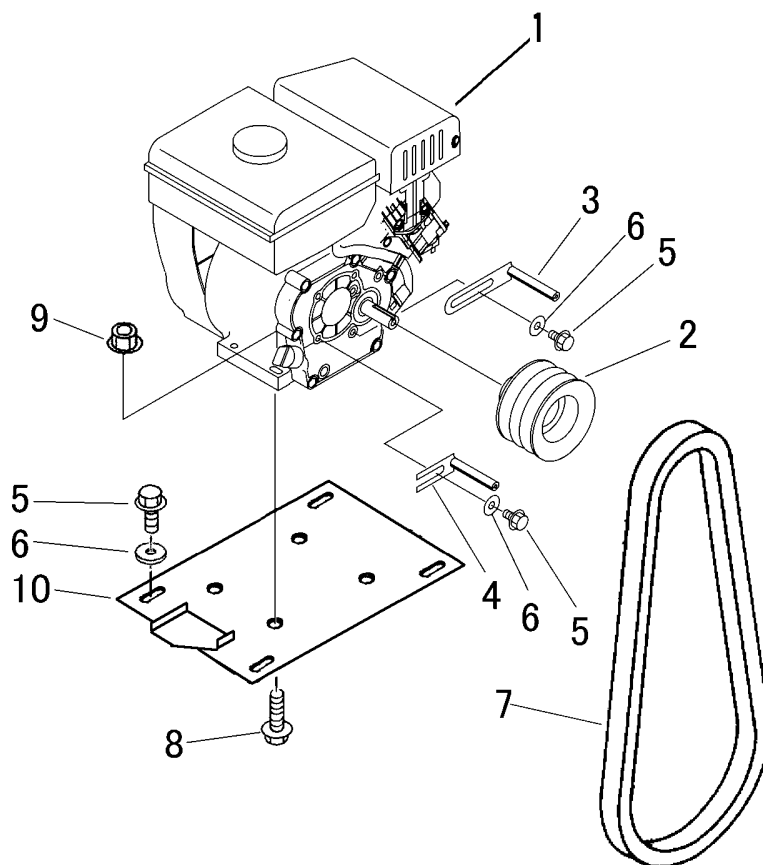

見出 NO.	部品番号 PART NO.	部品名称	PART NAME	個数 Q'ty	型 寸 DESCRIPTION	適用号機 FROM ~ UP TO SERIAL NO.	備考 REMARKS
1	3558 0005 001	エンジン	ENGINE	1	GM132LN-21K	NO.7240061~	
1	3558 0005 000	エンジン	ENGINE	1	GM132LN-219	~NO.7240060	
2	3544 0055 000	プーリ	PULLEY	1			
3	3610 0101 000	ヘルトストッパ-	STOPPER	1			
4	3629 0103 000	ヘルトストッパ-	STOPPER	1			
5	K110 0108 016	ホルト	BOLT	6	M8×16(4T)		
6	0350 0140 822	PW	WASHER	6	8×22×1.6		
7	0852 1300 031	Vベルト	VBELT	1	SB31W400		
8	K814 0108 035	ホルト	BOLT	4	M8×35(8T)		
9	F301 0108 000	ナット	NUT	4	M8		
10	3544 0009 000	エンジンベース	BASE	1			

3558 015A エンジンコントロール クミタテ (CE仕様)
 ENGINE CONTROL EQUIPMENT (CE SPECS)

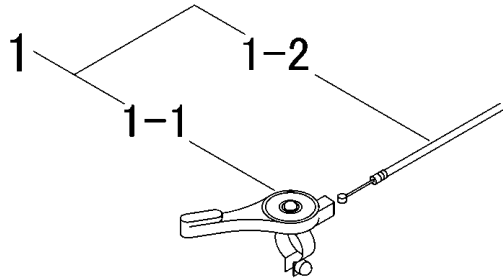

見出 NO.	部品番号 PART NO.	部品名称	PART NAME	個数 Q'ty	型 寸 DESCRIPTION	適用号機 FROM ~ UP TO SERIAL NO.	備 考 REMARKS
1	3558 0151 000	スロットルレバ - Assy	LEVER	1			
1-1	3533 0102 000	スロットルレバ -	LEVER	1			
1-2	3514 0102 000	ワイヤ -	WIRE	1			

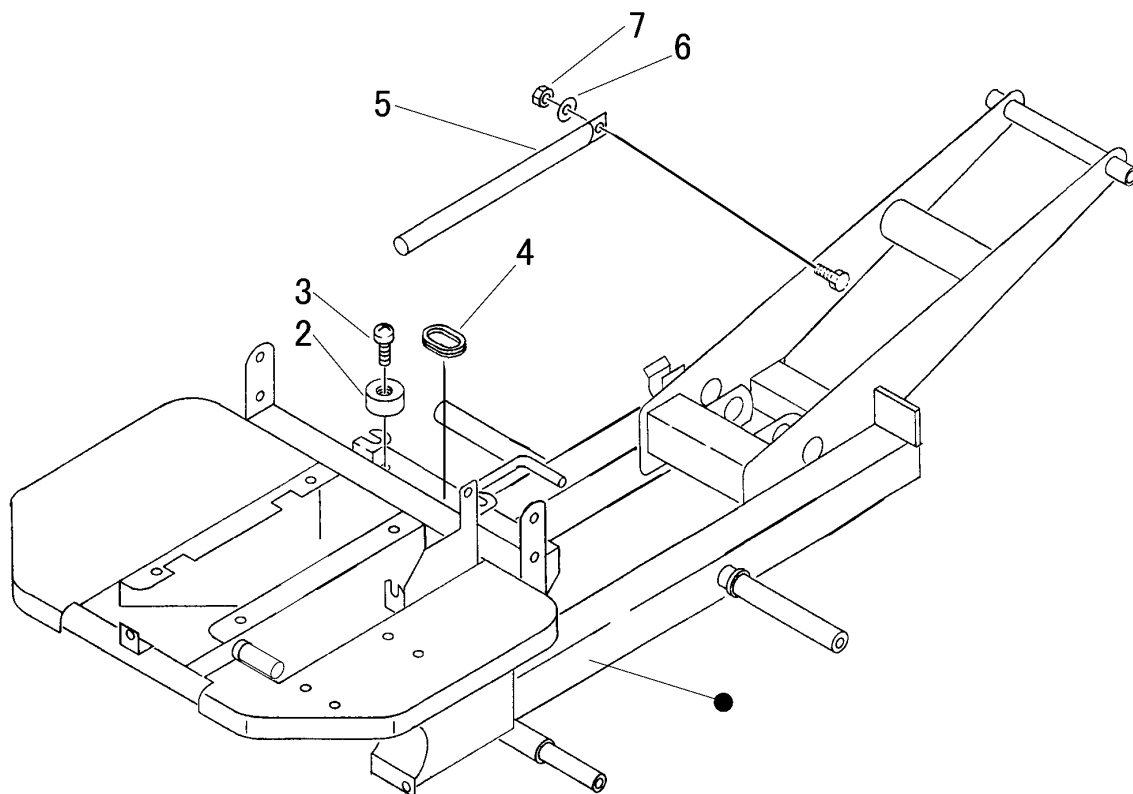

見出 NO.	部品番号 PART NO.	部品名称	PART NAME	個数 Q'ty	型 寸 DESCRIPTION	適用号機 FROM ~ UP TO SERIAL NO.	備 考 REMARKS
2	3611 4062 000	ホコゴム	RUBBER	2	B-4		
3	A252 0160 025	トラスネジ	SCREW	2	M6×25		
4	3611 1171 000	ホコゴム	GROMMET	1	P-2		
5	3632 4021 000	ラッカホウシホウ	BAR	1			
6	0350 0151 226	PW	WASHER,PLAIN	1	12×26×2.3		
7	A351 0112 002	Uナット	U-NUT	1	M12		

3561 115A ハンドル クミタテ (CE仕様)
HANDLE EQUIPMENT (CE SPECS)

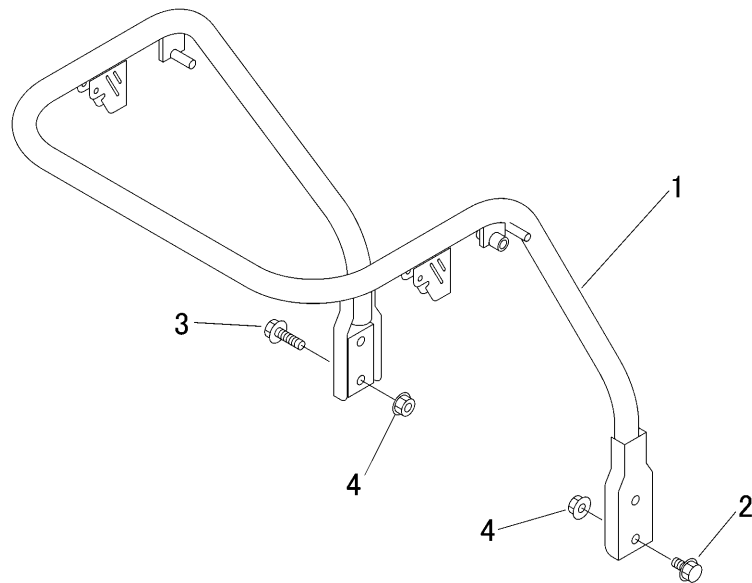

見出 NO.	部品番号 PART NO.	部品名称	PART NAME	個数 Q'ty	型 寸 DESCRIPTION	適 用 号 機 FROM ~ UP TO SERIAL NO.	備 考 REMARKS
1	3561 1151 000	ハンドル	HANDLE	1			
2	K710 0110 025	Fボルト	BOLT	2	M10×25(7T)		
3	K814 0110 040	Fボルト	BOLT	2	M10×40(7T)		
4	F301 0110 000	Fナット	NUT	4	M10		

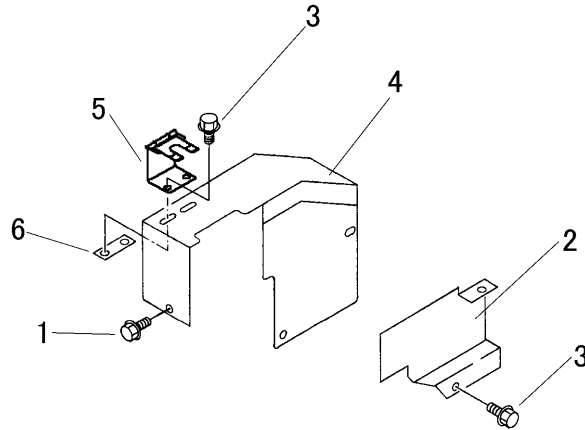

見出 NO.	部品番号 PART NO.	部品名称	PART NAME	個数 Q'ty	型 寸 DESCRIPTION	適用号機 FROM ~ UP TO SERIAL NO.	備 考 REMARKS
1	K700 0106 012	ボルト	BOLT	3	M6×12(7T)		
2	3544 1307 001	カバー	COVER	1			
3	K110 0108 016	ボルト	BOLT	4	M8×16(4T)		
4	3544 1311 000	ヘルムカバー	COVER	1			
5	3544 1315 000	ストッパ	STOPPER	1			
6	3537 1321 000	ブラケット	BRACKET	1			

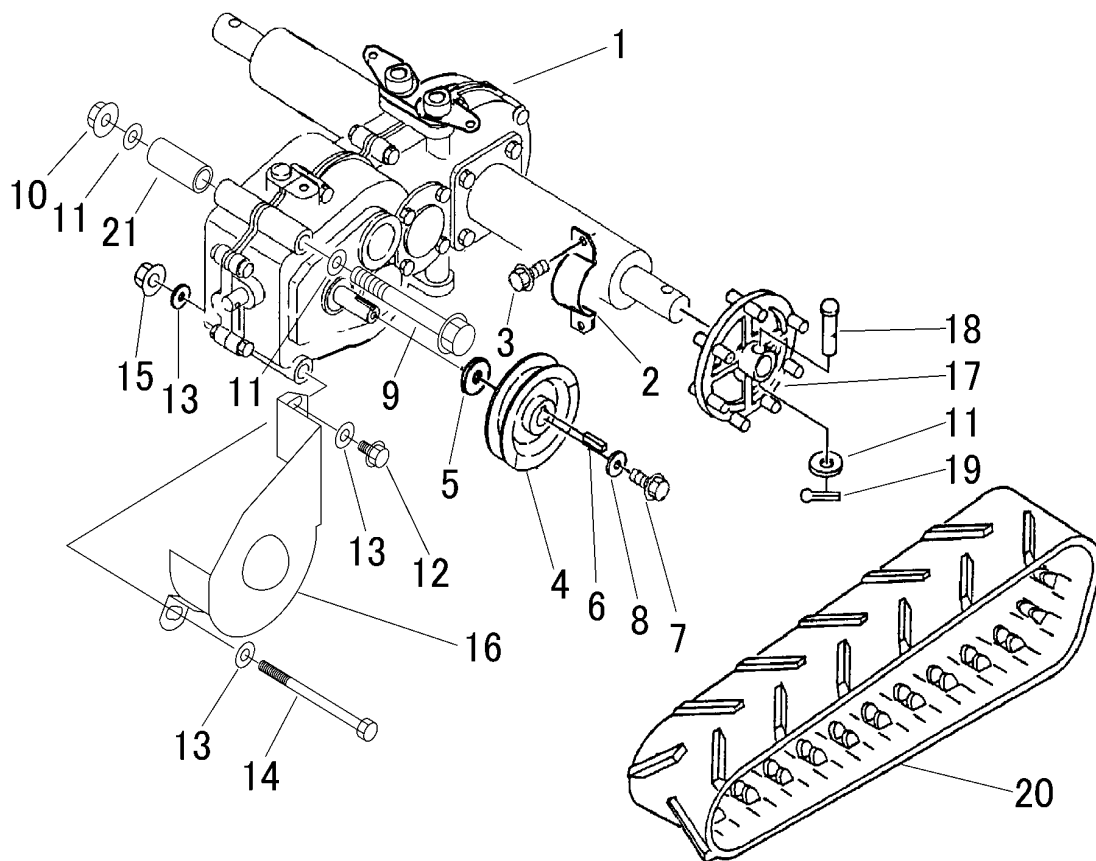

見出 NO.	部品番号 PART NO.	部品名称	PART NAME	個数 Q'ty	型 寸 DESCRIPTION	適用号機 FROM ~ UP TO SERIAL NO.	備 考 REMARKS
1	7314 000R 000	ミッションASSY	TRANSMISSION	1	HS041R		巻末ミッション編参照
2	3535 2001 000	プレート	PLATE	2			
3	K710 0110 020	ボルト	BOLT	4	M10×20(7T)		
4	3544 2003 000	プーリ	PULLEY	1			
5	3533 2005 000	シム	SHIM	1			
6	0571 0005 025	キ-	KEY	1	5×5×25		
7	K700 0606 016	ボルト	BOLT	1	M6×16(7T)		
8	0350 0160 628	PW	WASHER	1	6×28×3.0		
9	A114 0110 125	ボルト	BOLT	1	M10×125		
10	F301 0110 000	ナット	NUT	1	M10		
11	0350 0141 022	PW	WASHER	4	10×22×1.6		
12	K110 0108 016	ボルト	BOLT	1	M8×16(4T)		
13	0350 0140 822	PW	WASHER	3	8×22×1.6		
14	A114 0108 120	ボルト	BOLT	1	M8×120		
15	F301 0108 000	ナット	NUT	1	M8		
16	3544 2017 000	ヘルツカバー	COVER	1			
17	3535 2006 000	スプロケット	SPROCKET	2			
18	0560 0110 055	ホイッチューブピン	PIN	2	φ10×55		
19	0520 0125 020	ワリピン	PIN SPLIT	2	2.5×20		
20	3544 2021 000	クローラ	CRAWLER	2			

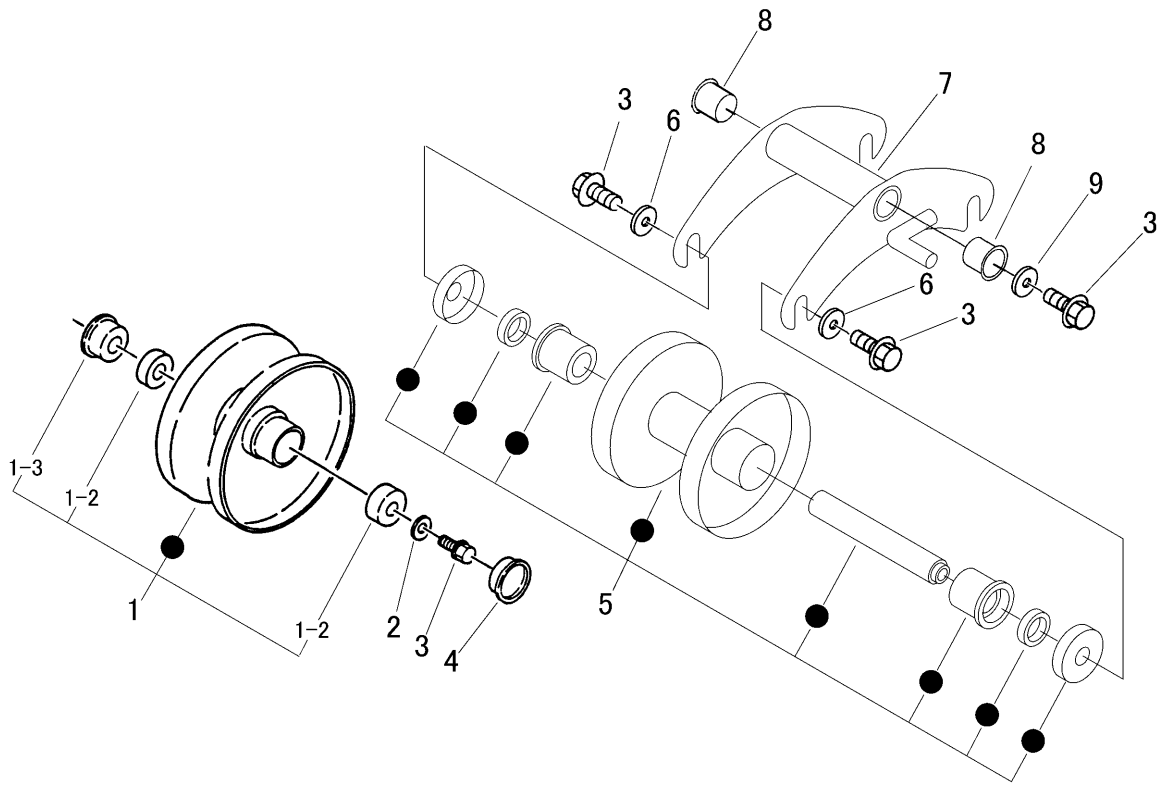

見出 NO.	部品番号 PART NO.	部品名称	PART NAME	個数 Q'ty	型 寸 DESCRIPTION	適用号機 FROM ~ UP TO SERIAL NO.	備 考 REMARKS
1	3514 2101 000	テンリンアツ	ROLLER ASSY	2			
1-2	0750 0062 040	ベアリング	BEARING	4	6204		
1-3	0840 3254 716	オイルシール	SEAL OIL	2	MUD 25×47×15		
2	0350 0151 026	PW	WASHER	2	10×26×2.3		
3	K712 0110 020	ボルト	BOLT	12	M10×20(7T)		
4	3513 2107 000	メクラフタ	CAP	2	SC47×7A		
5	3544 2111 000	テンリンAssy	ROLLER ASSY	4			
6	0350 0161 030	PW	WASHER	8	10×30×3.2		
7	3544 2121 000	テンリンリツケ	BRACKET	2			
8	3634 2123 000	ツハツキDUブッシュ	BUSH	4	MB2525-36FDU		
9	0350 0161 040	PW	WASHER	2	10×40×3.2		

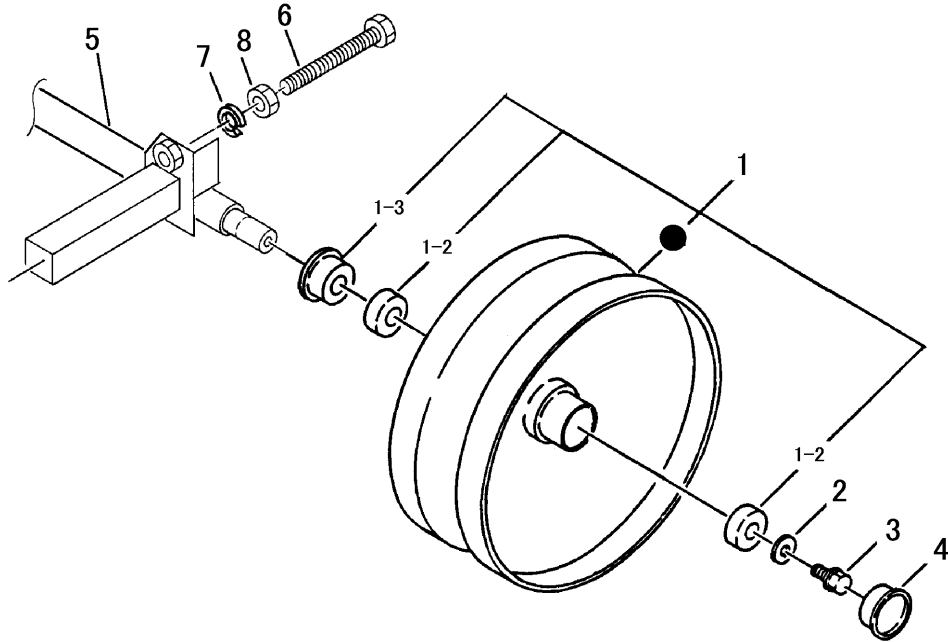

見出 NO.	部品番号 PART NO.	部品名称	PART NAME	個数 Q'ty	型 寸 DESCRIPTION	適用号機 FROM ~ UP TO SERIAL NO.	備 考 REMARKS
1	3533 2201 001	ユウドウリンAssy	IDLER ASSY	2			
1-2	0750 0062 050	ベアリング	BEARING	4	6205		
1-3	3516 2303 000	オイルシール	SEAL OIL	2	MUD-5S30×55×15		
2	0350 0161 030	PW	WASHER	2	10×30×3.2		
3	K712 0110 020	ボルト	BOLT	2	M10×20(7T)		
4	3513 2205 000	メクラフタ	CAP	2			
5	3544 2305 000	ユウドウリンフォーク	YOKE	2			
6	3515 2214 000	クロハラボルト	BOLT	2			
7	A360 0101 602	SW	WASHER	2	16(JIS2号)		
8	A300 0116 001	ナット	NUT	2	M16		

3561 300B サイドクラッチ クミタテ (CE仕様)
SIDE CLUTCH EQUIPMENT (CE SPECS)

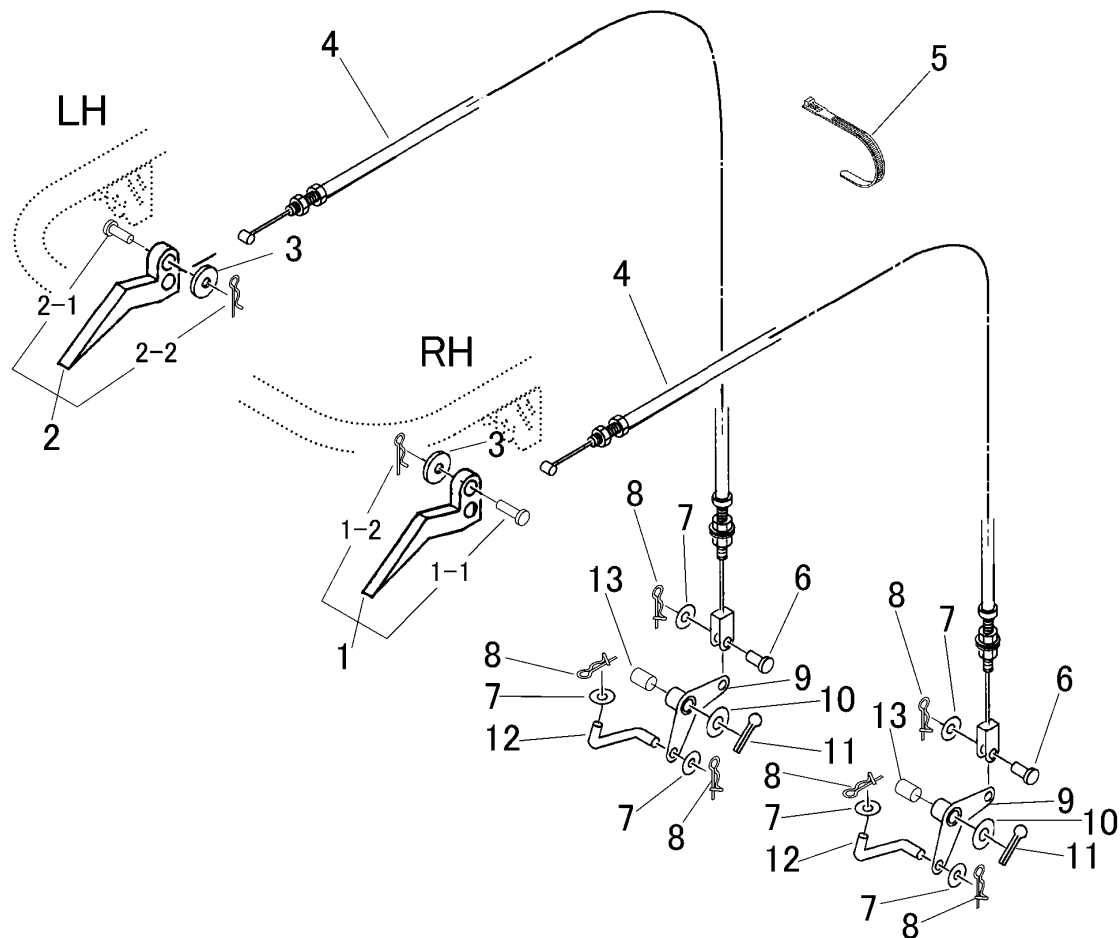

見出 NO.	部品番号 PART NO.	部品名称	PART NAME	個数 Q'ty	型 寸 DESCRIPTION	適用号機 FROM ~ UP TO SERIAL NO.	備 考 REMARKS
1	3533 3002 000	レバ-R	LEVER	1			1-1,1-2を含む
1-1	0562 0106 025	ヒラアタマピン	PIN,CLEVIS	1	φ6×25		
1-2	0521 0106 000	ピン	PIN	1	φ6		
2	3533 3003 000	レバ-L	LEVER	1			2-1,2-2を含む
2-1	0562 0106 025	ヒラアタマピン	PIN,CLEVIS	1	φ6×25		
2-2	0521 0106 000	ピン	PIN	1	φ6		
3	0350 0130 613	PW	WASHER	2	6×13×1.0		
4	3544 3006 000	ワイヤ	WIRE	2			
5	3513 3131 000	プラスチックバンド	BAND	2			
6	0562 0108 020	ヒラアタマピン	PIN	2	φ8×20		
7	0350 0140 818	PW	WASHER	6	8×18×1.6		
8	0523 0108 000	スナップピン	PIN SNAP	6	呼び8		
9	3558 3011 000	アーム	ARM	2			
10	0350 0161 630	PW	WASHER	2	16×30×3.0		
11	0520 0132 032	ワリピン	PIN SPLIT	2	3.2×32		
12	3544 3015 000	ロッド	ROD	2			
13	3558 3008 000	ブッシュ	BUSH	2			

3562 315A クラッチ・ブレーキ クミタテ (CE仕様)
 CLUTCH・BRAKE EQUIPMENT (CE SPECS)

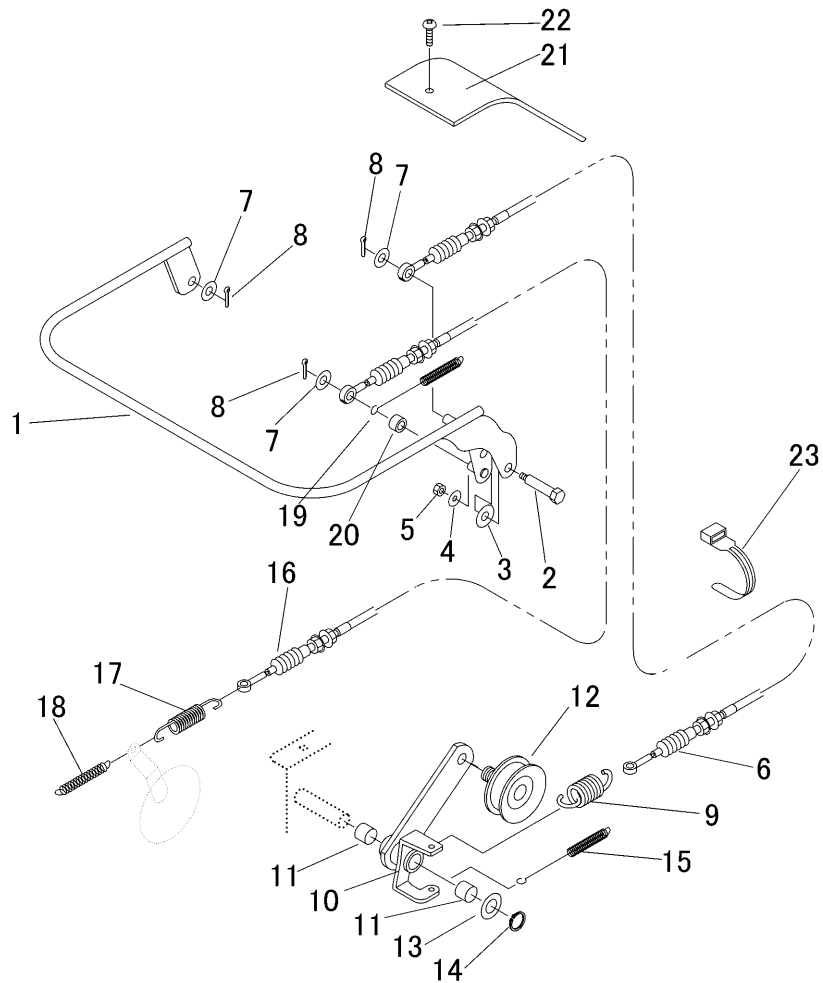

見出 NO.	部品番号 PART NO.	部品名称 PART NAME	個数 Q'ty	型 寸 DESCRIPTION	適用号機 FROM ~ UP TO SERIAL NO.	備 考 REMARKS
1	3561 3151 000	レバー	1	LEVER		
2	3513 3157 000	タンツキホルト	1	BOLT		
3	0350 0151 026	PW	1	WASHER	10×26×2.3	
4	0350 0140 618	PW	1	WASHER	6×18×1.6	
5	A350 0106 002	Uナット	1	NUT	M6	
6	3558 3155 000	ワイヤ	1	WIRE		クラッチ
7	0350 0141 022	PW	3	WASHER	10×22×1.6	
8	0520 0125 020	ワリピン	3	PIN SPLIT	2.5×20	
9	3509 3216 000	スプリング	1	SPRING		
10	3562 3111 000	テンションアーム	1	ARM		
11	0796 0161 815	DUブッシュ	2	BUSH	16×18×15	
12	3513 3121 000	テンションプーリAssy	1	PULLEY		
13	0350 0161 630	PW	1	WASHER	16×30×3.0	
14	0740 0001 600	リング	1	RING	S16	
15	3561 3119 000	スプリング	1	SPRING		
16	3561 3165 000	ワイヤ	1	WIRE		ブレーキ
17	3513 3127 000	スプリング	1	SPRING		
18	5201 3608 000	スプリング	1	SPRING		
19	3513 3111 000	スプリング	1	SPRING		
20	3513 3109 000	カラー	1	COLLAR		
21	3526 1671 000	カバー	1	COVER		
22	A252 0160 016	トラスコネジ	2	SCREW	M6×16	
23	3513 3131 000	プラスチックバンド	1	BAND		

3560 320B チェンジ クミタテ (CE仕様)
 GEAR SHIFT EQUIPMENT (CE SPECS)

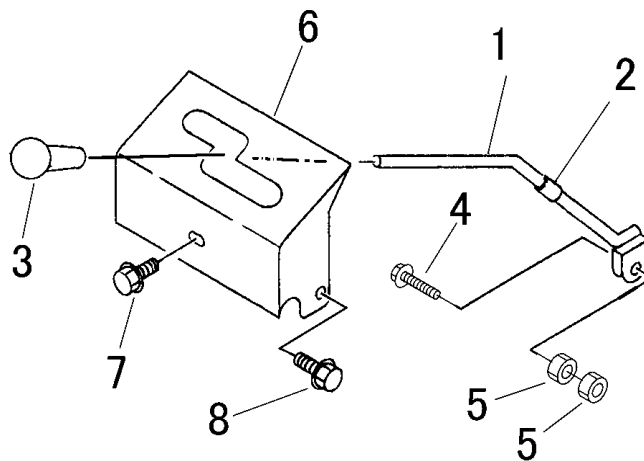

見出 NO.	部品番号 PART NO.	部品名称 PART NAME	個数 Q'ty	型 寸 DESCRIPTION	適用号機 FROM ~ UP TO SERIAL NO.	備 考 REMARKS
1	3558 3201 000	チェンジレバー	1			
2	3544 3203 000	ビニールパイプ	1			
3	0693 0012 460	グリップ	1	φ12用		
4	K804 0106 030	ボルト	1	M6×30(8T)		
5	A300 0106 001	ナット	2	M6		
6	3544 3206 000	チェンジガイドパン	1			
7	K700 0106 014	ボルト	1	M6×14		
8	K110 0108 016	ボルト	2	M8×16		

3544 9903 ワゴンセット (箱型三方開)

WAGON set (FLAT BED OPENING 3 WAYS)

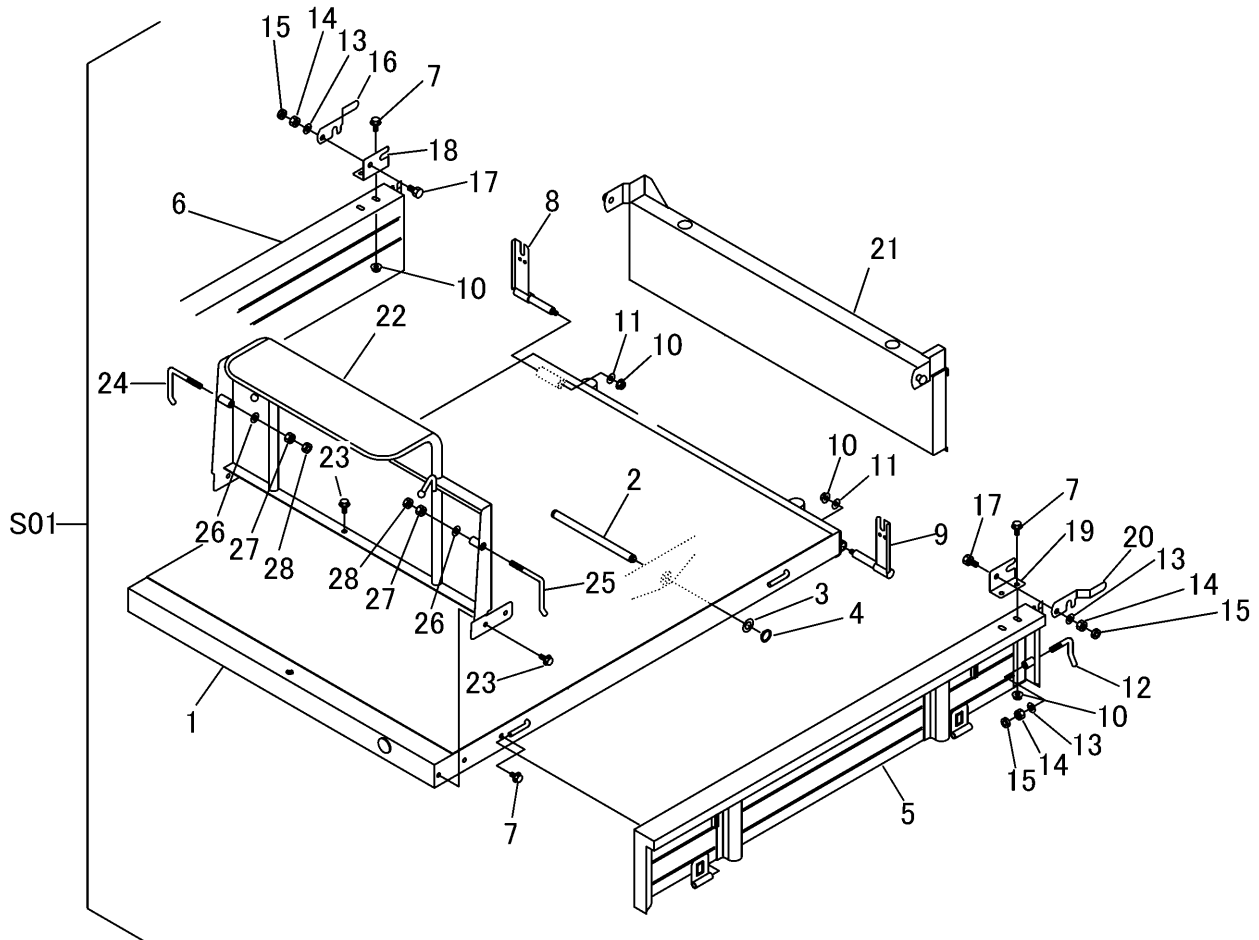

見出 NO.	部品番号 PART NO.	部品名称	PART NAME	個数 Q'ty	型 寸 DESCRIPTION	適用号機 FROM ~ UP TO SERIAL NO.	備 考 REMARKS
S01	3544 9903 000	ワゴンセット	WAGON set	1			
1	3544 4551 000	ニダイフレーム	FRAME	1			
2	3544 4595 000	シャフト	SHAFT	1			
3	0350 0161 630	PW	WASHER	2	16×30×3.0		
4	0740 0001 600	リング	RING	2	S16		
5	3544 4601 000	サイドゲートR	SIDE GATE	1			
6	3544 4615 000	サイドゲートL	SIDE GATE	1			
7	K110 0108 016	ホルト	BOLT	6	M8×16(4T)		
8	3606 4709 000	ハックホキヨウR	BRACKET	1			
9	3606 4711 000	ハックホキヨウL	BRACKET	1			
10	F301 0108 000	ナット	NUT	6	M8		
11	0350 0140 822	PW	WASHER	2	8×22×1.6		
12	3407 4226 000	ホキヨウトメガネ	BOLT	2	φ10		
13	0350 0141 022	PW	WASHER	4	10×22×1.6		
14	A301 0110 001	ナット	NUT	4	M10(1種)		
15	A301 0110 003	ナット	NUT	4	M10(3種)		
16	3718 4231 000	ロック	LOCK	1			
17	A110 0110 030	ホルト	BOLT	2	M10×30		
18	3408 4231 000	カケカネトリツケR	BRACKET	1			
19	3408 4232 000	カケカネトリツケL	BRACKET	1			
20	3718 4232 000	ロック	LOCK	1			
21	3544 4701 000	ゲート	GATE	1			
22	3544 4851 000	パネル	PANEL	1			
23	K110 0108 016	ホルト	BOLT	5	M8×16(4T)		
24	3407 4107 000	ドアカケカネR	BOLT	1			
25	3407 4108 000	ドアカケカネL	BOLT	1			
26	0350 0141 022	PW	WASHER	2	10×22×1.6		
27	A301 0110 001	ナット	NUT	2	M10(1種)		
28	A301 0110 003	ナット	NUT	2	M10(3種)		

3544 490B ドアロック クミタテ (箱型三方開)

LOWER LOCK EQUIPMENT (FLAT BED OPENING 3 WAYS)

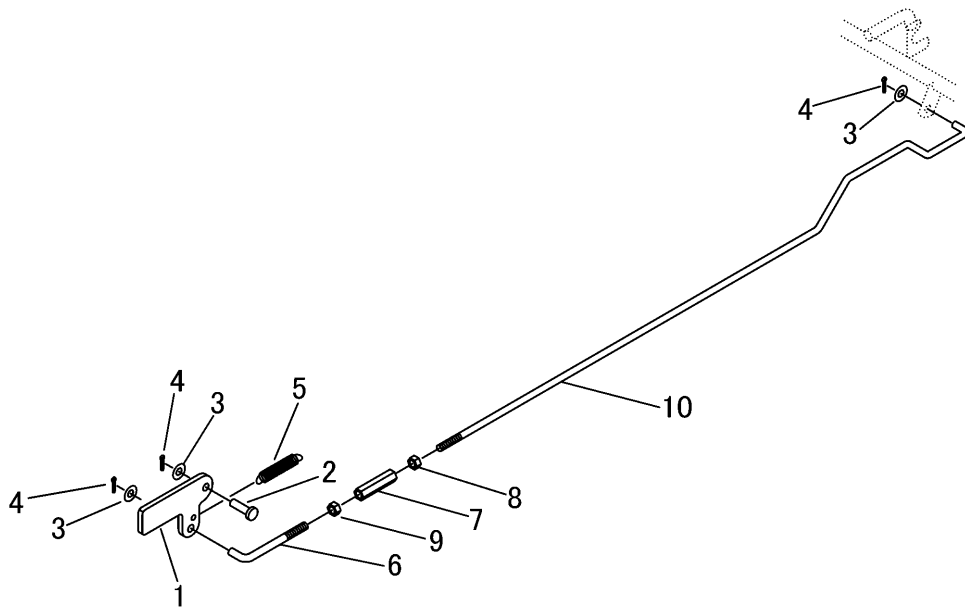

見出 NO.	部品番号 PART NO.	部品名称	PART NAME	個数 Q'ty	型 寸 DESCRIPTION	適用号機 FROM ~ UP TO SERIAL NO.	備 考 REMARKS
1	3408 5201 000	ドアロックカナグ	LOCK	1			
2	0562 0108 025	ヒラアタマピン	PIN,CLEVIS	1	φ8×25		
3	0350 0140 818	PW	WASHER,PLAIN	3	8×18×1.6		
4	0520 0125 016	ワリピン	PIN,SPLIT	3	2.5×16		
5	3617 3227 000	スプリング	SPRING	1	#30		
6	5302 3308 000	ロッド	ROD	1	L=89 M8L		
7	3208 3410 000	ターンバックル	BUCKLE	1	M8×50		
8	A301 0108 003	ナット	NUT	1	M8 3種		
9	A301 2108 003	ナット	NUT	1	M8L3種		
10	3544 4914 000	ロッド	ROD	1			

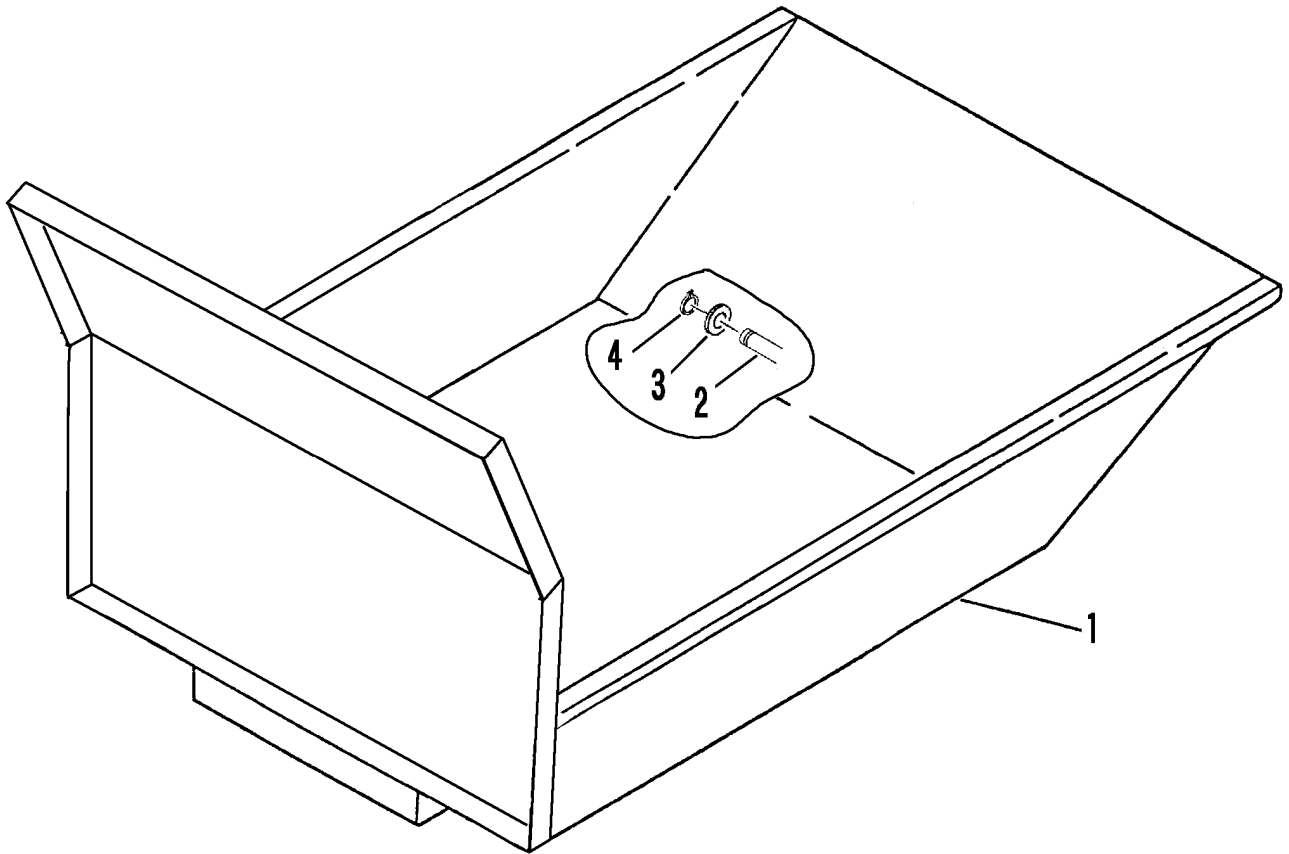

見出 NO.	部品番号 PART NO.	部品名称	PART NAME	個数 Q'ty	型 寸 DESCRIPTION	適用号機 FROM ~ UP TO SERIAL NO.	備 考 REMARKS
1	3544 4971 000	バケツ	BUCKET	1			
2	3544 4595 000	シャフト	SHAFT	1			
3	0350 0171 640	PW	WASHER,PLAIN	2	16×40×4.5		
4	0740 0001 600	リング	RING,SNAP	2	S16		

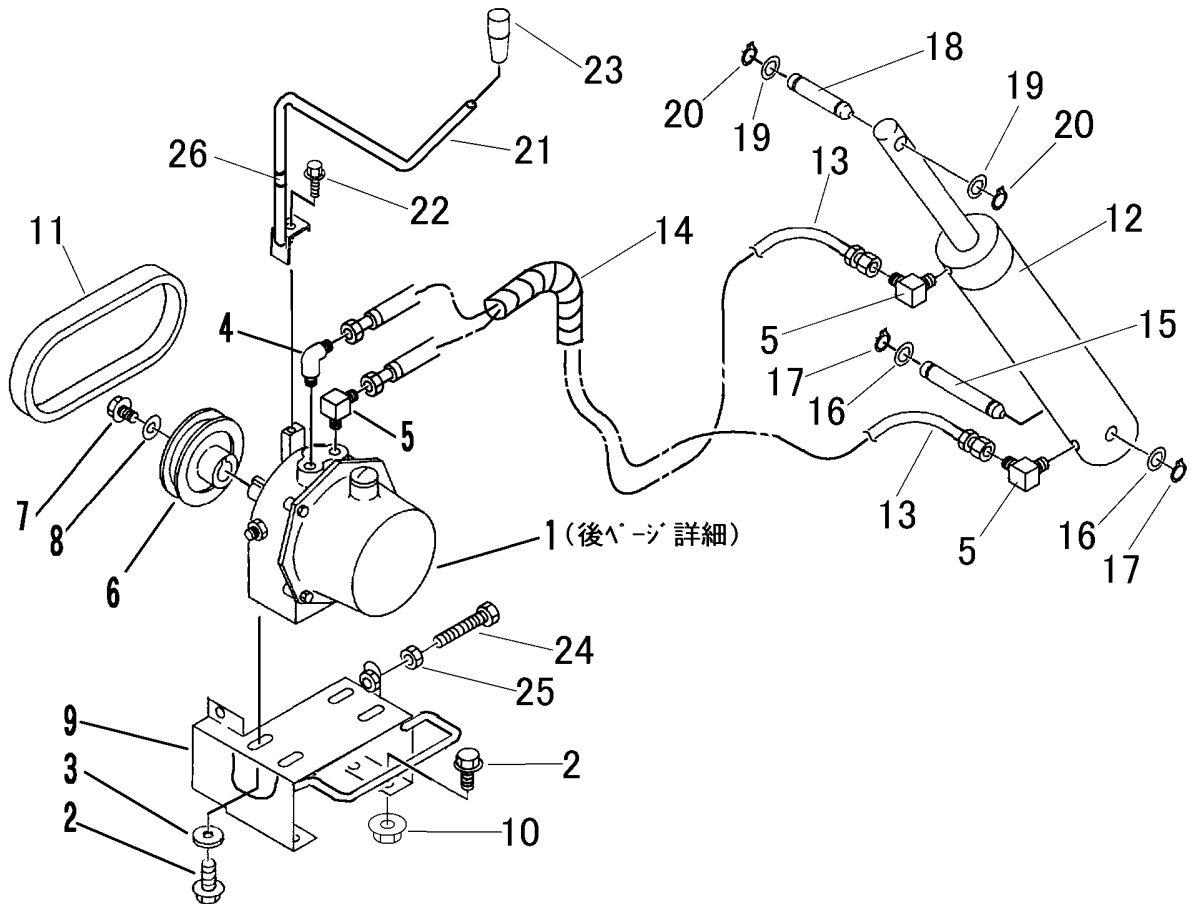

見出 NO.	部品番号 PART NO.	部品名称	PART NAME	個数 Q'ty	型 寸 DESCRIPTION	適用号機 FROM ~ UP TO SERIAL NO.	備 考 REMARKS
1	3542 6002 000	ハッケージ Assy	HYD.PUMP ASSY	1	PPH1.7AC0.5R-64J		22~23のジ詳細
2	K110 0108 016	ホルト	BOLT	8	M8×16		
3	0350 0140 818	PW	WASHER,PLAIN	4	8×18×1.6		
4	3411 5107 000	アダプタ	ADAPTER	1	9034 04 A=50		
5	3611 7302 000	エルボ	ELBOW	3	1034 04		
6	3415 5002 000	プーリ	PULLEY	1			
7	K710 0610 016	ホルト	BOLT	1	M10×16(7T)		
8	0350 0161 030	PW	WASHER,PLAIN	1	10×30×3.2		
9	3544 5511 000	ハッケージダイ	BASE	1			
10	F301 0108 000	ナット	NUT	4	M8		
11	0852 0000 019	Vベルト	V-BELT	1	B19 W200		
12	3526 6508 000	シリンダー	CYLINDER	1			
13	3517 6021 000	ユアツホース	HOSE	2	S003		
14	5108 4825 000	ブラマー	CLAMP	1			
15	3544 5531 000	シャフト	SHAFT	1	L=90		
16	0350 0162 034	PW	WASHER,PLAIN	2	20×34×3.2		
17	0740 0102 000	リング	RING,SNAP	2	S20		
18	3544 5535 000	シャフト	SHAFT	1	L=60		
19	0350 0161 630	PW	WASHER,PLAIN	2	16×30×3.2		
20	0740 0001 600	リング	RING,SNAP	2	S16		
21	3544 5541 000	ダンプレバー	LEVER	1			
22	K710 0110 016	ホルト	BOLT	1	M10×16(7T)		
23	0691 0010 250	グリップ	GRIP	1	黒		
24	A110 0108 040	ホルト	BOLT	1	M8×40		
25	A301 0108 001	ナット	NUT	1	M8		
26	3544 5545 000	ビニールパイプ	PIPE	1			

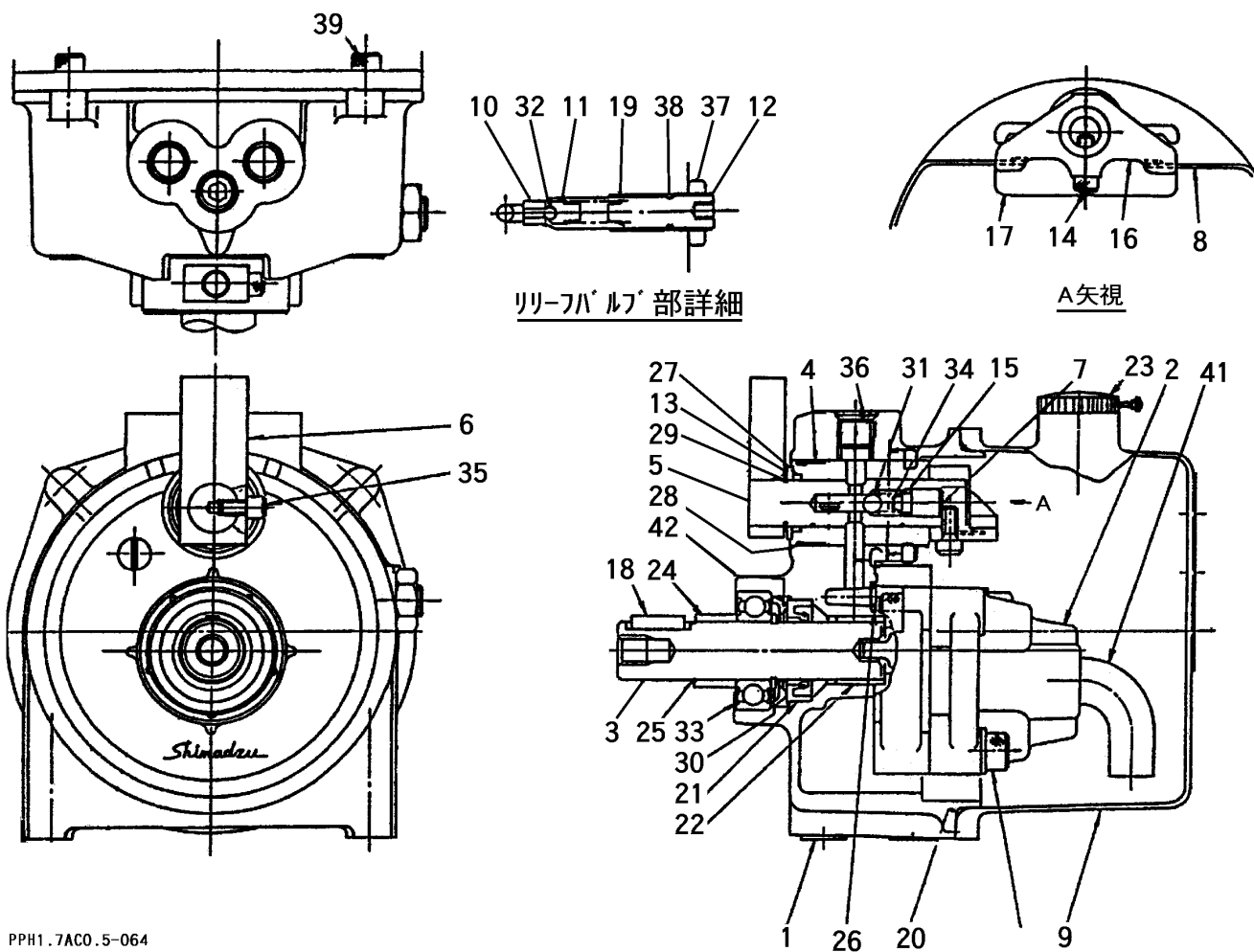

PPH1.7AC0.5-064

見出 NO.	部品番号 PART NO.	部品名称 PART NAME	個数 Q'ty	型 寸 DESCRIPTION	適用号機 FROM ~ UP TO SERIAL NO.	備 考 REMARKS
1		アダプタプレート	1	402-11579-00		部品供給不可
2	9S402-11546-11	ポンプASSY	1	402-11546-11		
3		シャフト	1	402-10891-07		部品供給不可
4		スリーブ	1	402-10892-01		部品供給不可
5		スプール	1	402-10893-06		部品供給不可
6	9S402-10894-11	レバー	1	402-10894-11		
7		スプリングリテーナ	1	402-10895-03		部品供給不可
8	9S402-10896-06	バネ(レバー)	1	402-10896-06		
9	9S402-11588-00	Tank	1	402-11588-00		
10		シートバルブ	1	402-10079-07		部品供給不可
11	9S402-10080-07	ホッパット	1	402-10080-07		
12	9S402-10697-07	アシヤスチングスクリュ	1	402-10697-07		
13	9S402-11003-00	リテーナ	1	402-11003-00		
14		アナツキホルトM5×12	1	022-25073-00		部品供給不可
15	9S036-10204-00	Oリング P6	1	036-10204-00		
16		カム	1	402-11355-00		部品供給不可
17		ハツフルカバー	1	402-11043-01		部品供給不可
18	9S402-00239-78	ハイウキ 5×5×18	1	402-00239-78		
19	9S402-00402-43	スプリング(リリーフ)	1	402-00402-43		
20	9S036-15502-48	O-Ring	1	036-15502-48		
21		オイルシール	1	036-50073-00		部品供給不可
22		ドライバアリング	1	031-40133-00		部品供給不可
23	9S400-50509-00	Deckel	1	400-50509-00		
24		スパーサ	1	402-11396-00		部品供給不可
25		Cリング	1	402-11397-00		部品供給不可

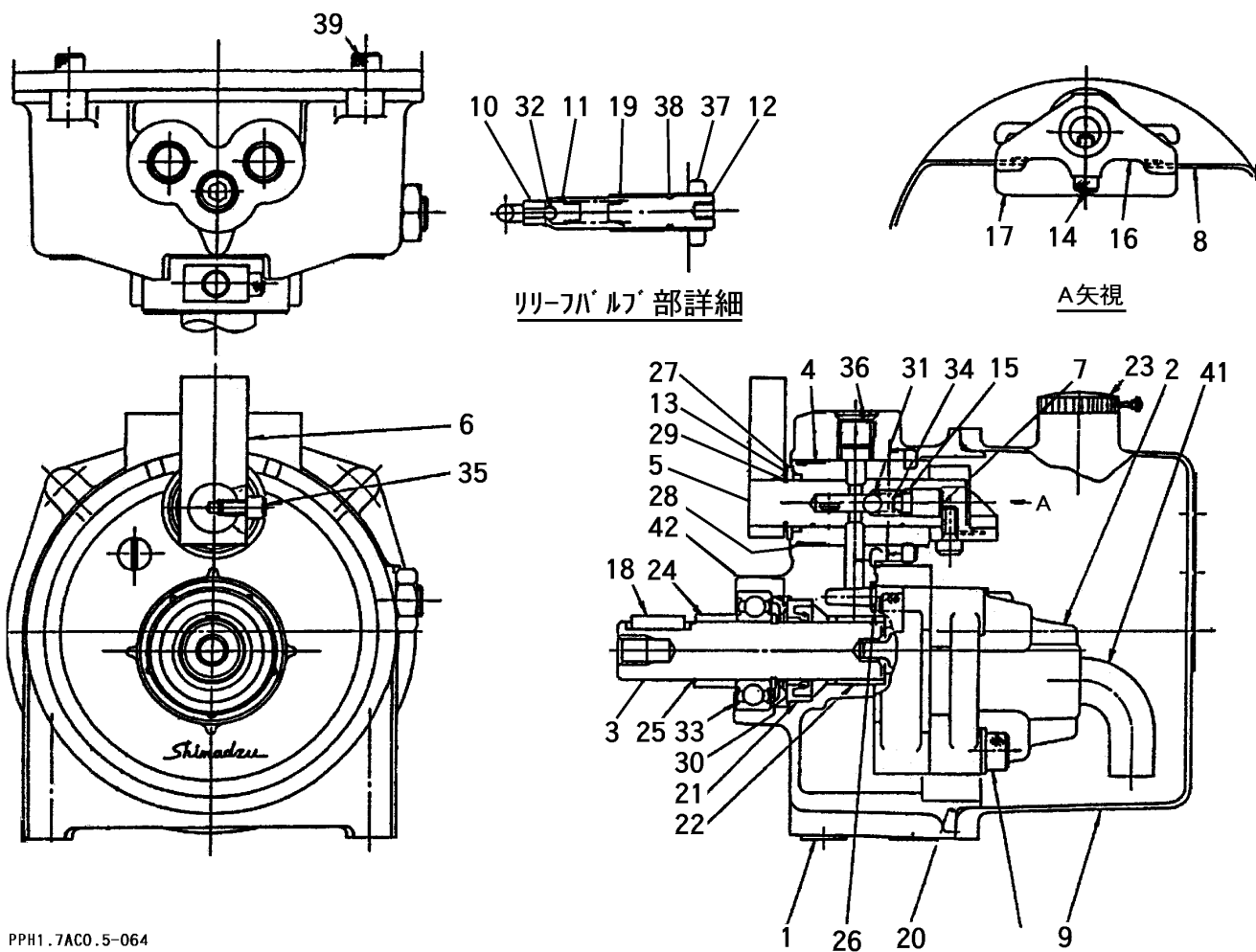

PPH1.7AC0.5-064

見出 NO.	部品番号 PART NO.	部品名称 PART NAME	個数 Q'ty	型 寸 DESCRIPTION	適用号機 FROM ~ UP TO SERIAL NO.	備 考 REMARKS
26	9S036-10405-00	Oリング P7	1	036-10405-00		
27	9S036-10217-00	Oリング P16	1	036-10217-00		
28		Oリング S24	1	400-50500-46		部品供給不可
29		Cカクタメ 16	1	026-60014-00		部品供給不可
30		Cカクタメ 20	1	026-60018-00		部品供給不可
31		スチールボール 9/32	1	031-65109-00		部品供給不可
32		スチールボール 7/32	1	031-65107-00		部品供給不可
33		ヘアリング 6004ZZ	1	030-03004-00		部品供給不可
34	9S402-00400-43	スプリング	1	402-00400-43		部品供給不可
35	9S022-25072-41	アナツキホル M5×10	1	022-25072-41		
36	9S035-50702-00	アナツキプラグ	1	035-50702-00		
37	9S402-11523-00	ナット	1	402-11523-00		
38	9S036-10407-00	Oリング P9	1	036-10407-00		
39	9S022-20047-41	アナツキホル M6×16	4	022-20047-41		
41	9S402-11595-01	サクションパイプ	1	402-11595-01		
42		リテーナ	1	402-11722-00		部品供給不可

3562 650A マーク クミタテ (箱形三方開・ミツビシ・CE)
 MARK EQUIPMENT (FLAT BED OPENING 3 WAYS・MITSUBISHI・CE)

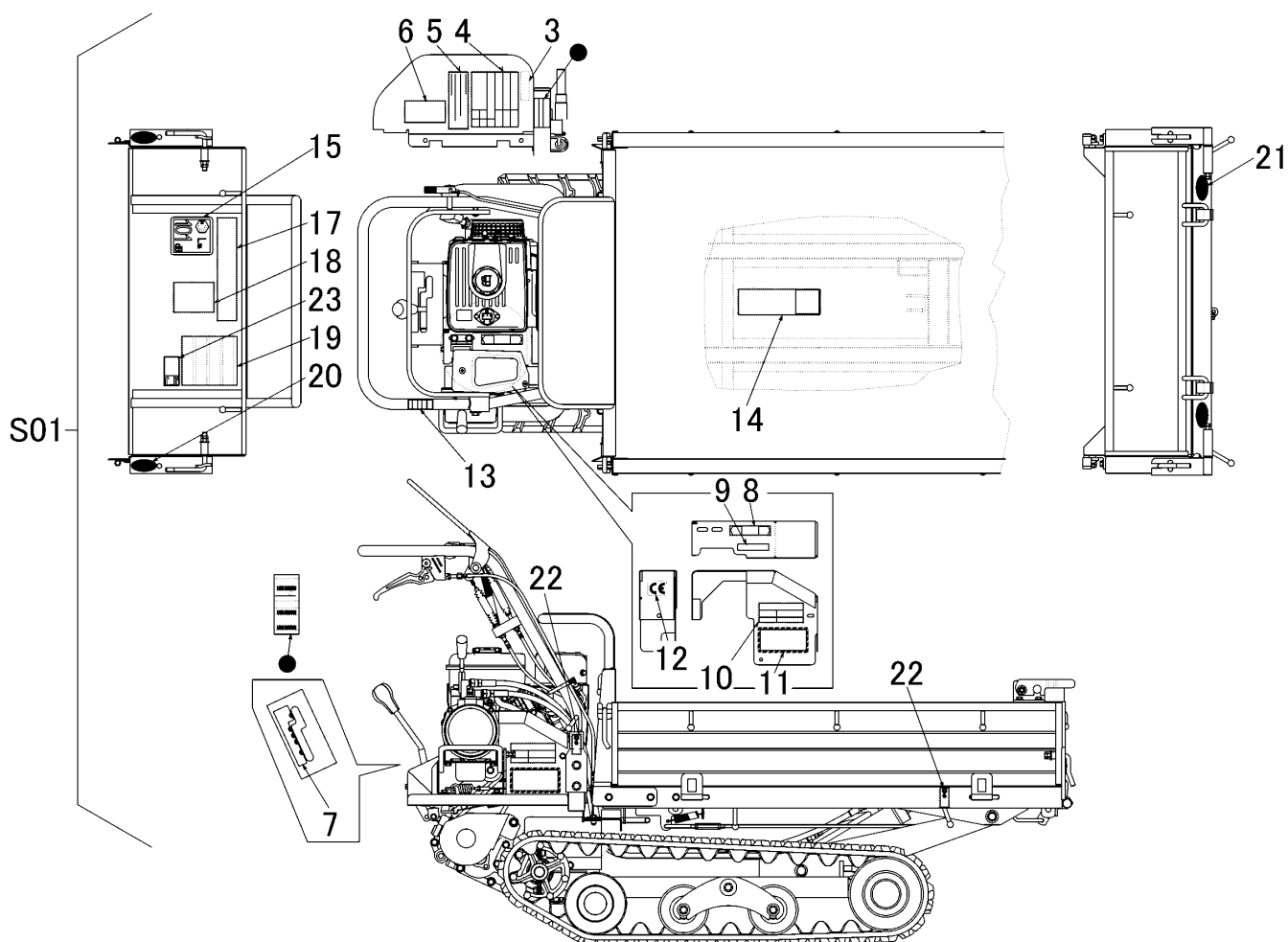

見出 NO.	部品番号 PART NO.	部品名称	PART NAME	個数 Q'ty	型 寸 DESCRIPTION	適用号機 FROM ~ UP TO SERIAL NO.	備 考 REMARKS
S01	3562 650A 000	マークセット	MARK set	1			
3	3654 6025 000	ジユウシヨ	MARK	1			
4	3560 6504 000	マーク	MARK	1			
5	3544 6524 000	タンブソウサチュウイ	MARK	1			
6	3544 6507 000	ハンソクチュウイ	MARK	1			
7	3544 6007 000	ソウコウハンソクイ	MARK	1			
8	3544 6523 000	ハッケーシジヨウケ	MARK	1			
9	3544 6515 000	ミッションオイル	MARK	1			
10	3562 6511 000	ベルトサイズ	MARK	1			
11	3544 6521 000	アンゼンカバーハツネニ	MARK	1			
12	3654 6023 000	CEマーク	MARK	1			
13	3544 6508 000	マーク	MARK	1			
14	3544 6527 000	マーク	MARK	1			
15	3550 6519 000	マーク	MARK	1			
17	3558 6503 000	マーク	MARK	1			
18	3544 6514 000	オイルテンケン	MARK	1			
19	3544 6522 000	ハッケーシチュウ	MARK	1			
20	3531 5017 000	ハンシヤキヨウ	MARK	2	レッド		
21	3531 5018 000	ハンシヤキヨウ	MARK	2	イロ-		
22	3533 5129 000	ツリイ	MARK	4			
23	3526 5534 000	マーク	MARK	1			

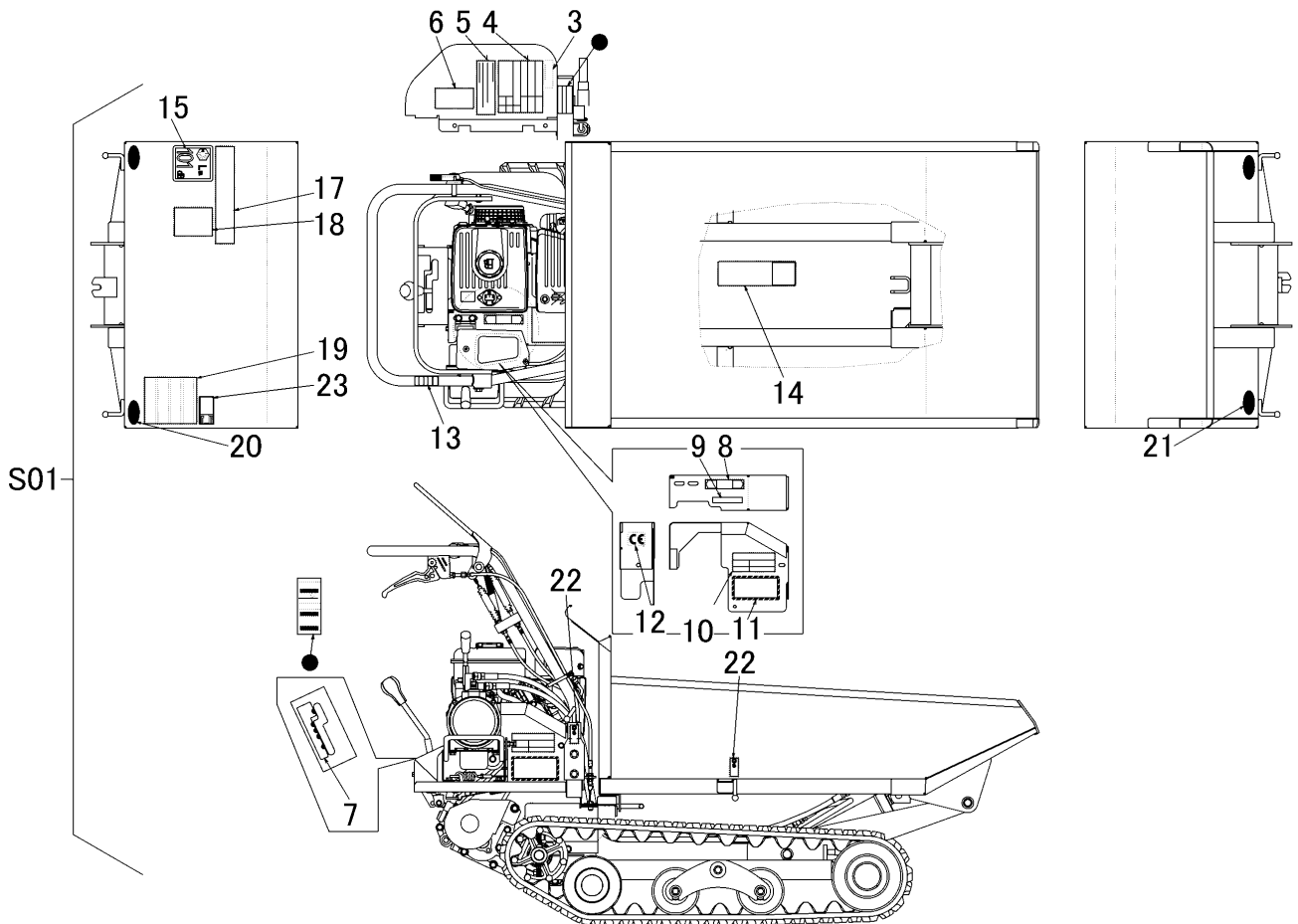

見出 NO.	部品番号 PART NO.	部品名称	PART NAME	個数 Q'ty	型 寸 DESCRIPTION	適用号機 FROM ~ UP TO SERIAL NO.	備 考 REMARKS
S01	3562 650B 000	マークセット	MARK set	1			
3	3654 6025 000	ジユウシヨ	MARK	1			
4	3560 6504 000	マーク	MARK	1			
5	3544 6524 000	タンフソウサチユウイ	MARK	1			
6	3544 6507 000	ハンソクチュウイ	MARK	1			
7	3544 6007 000	ソウコウハンソクイ	MARK	1			
8	3544 6523 000	ハッケーシジヨウケ	MARK	1			
9	3544 6515 000	ミッションオイル	MARK	1			
10	3562 6511 000	ベルトサイズ	MARK	1			
11	3544 6521 000	アンゼンカバハツネニ	MARK	1			
12	3654 6023 000	CEマーク	MARK	1			
13	3544 6508 000	マーク	MARK	1			
14	3544 6527 000	マーク	MARK	1			
15	3550 6519 000	マーク	MARK	1			
17	3558 6503 000	マーク	MARK	1			
18	3544 6514 000	オイルテンケン	MARK	1			
19	3544 6522 000	ハッケーシチュウ1	MARK	1			
20	3531 5017 000	ハンシヤキヨウ	MARK	2	レッド		
21	3531 5018 000	ハンシヤキヨウ	MARK	2	イエロ-		
22	3533 5129 000	ツリイ	MARK	4			
23	3526 5534 000	マーク	MARK	1			

3561 700B フゾクヒン クミタテ (CE仕様)
 ACCESORIES EQUIPMENT (CE SPECS)

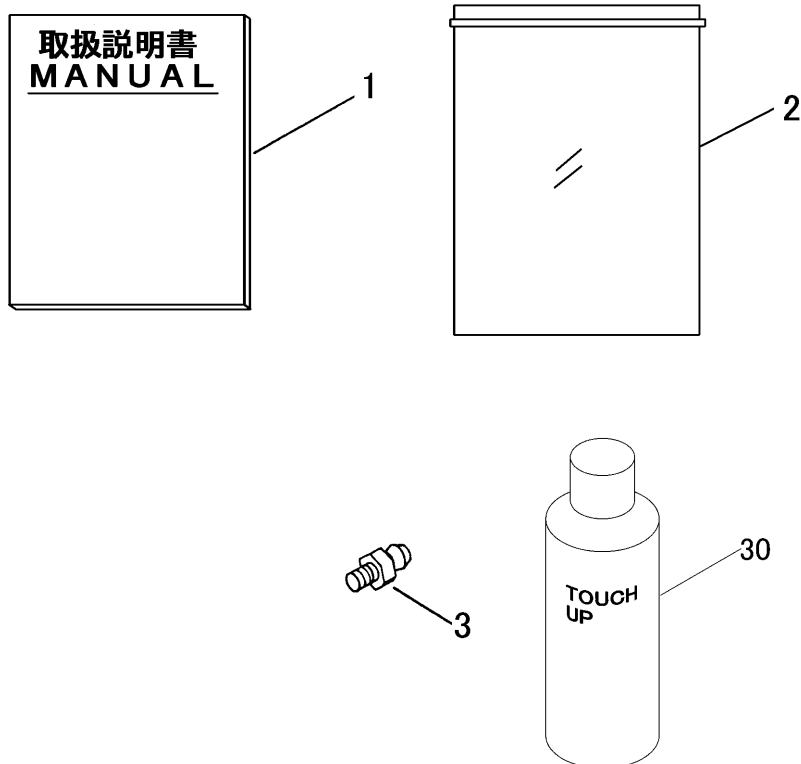

見出 NO.	部品番号 PART NO.	部品名称	PART NAME	個数 Q'ty	型 寸 DESCRIPTION	適用号機 FROM ~ UP TO SERIAL NO.	備 考 REMARKS
1	3561 7002 000	トリアツカイセツメイショ	MANUAL	1			
2	3544 7003 000	ハツク	BAG	1			
3	3544 7002 000	グリスニツプル	GREASE NIPPLE	1			
30	Z9999 6016 000	スプレー	SPRAY	1	FA-GALレツト		
30	Z9999 6017 000	スプレー	SPRAY	1	フツツクグレ		
30	Z9999 6018 000	スプレー	SPRAY	1	ナチュラリエロ-		
30	Z9999 6014 000	スプレー	SPRAY	1	キャニコムグリーン		RAPID