

**CANYCOM**

**PARTS LIST**  
**BP419**

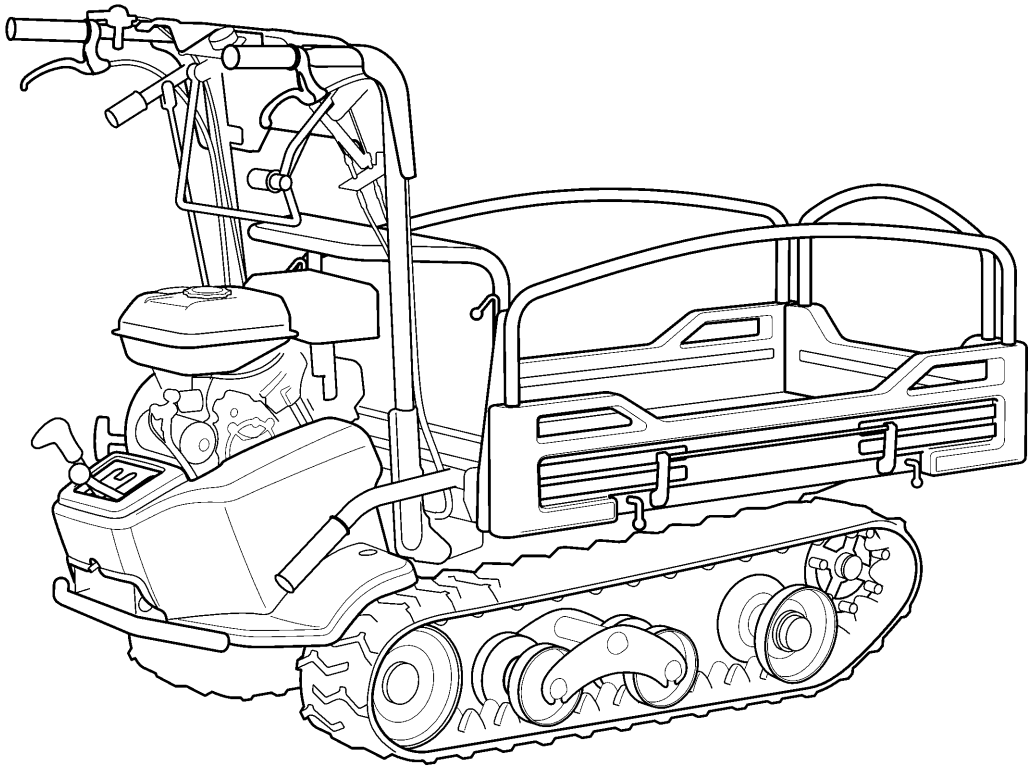

消耗部品（交換部品）一覧表

**⚠ 注 意**

・ 弊社製品のメンテナンスや部品交換を実施されるときは、必ず当社純正部品をご使用ください。純正部品以外をご使用になりますと、保証が適用されない場合もありますのでご注意ください。

項 目	部品番号	交 換 イ ン タ ー バ ル	個 数
<b>エンジン</b>			
エアクリーナエレメント	KA01091AA004	不具合があれば交換	1
点火プラグ (NGK BP6HS)	FA21273	不具合があれば交換	1
フューエルフィルタ	KF31035AA003	不具合があれば交換	1
<b>走行装置</b>			
Vベルト (エンジン-中間 LB28(AG6))	08521600028	不具合があれば交換	1
Vベルト (中間-トランスミッション LB63)	08521300063	不具合があれば交換	1
クローラ	35722021000	不具合があれば交換	2
ブレーキシュー	73184019000	不具合があれば交換	1
ワイヤ (走行クラッチ)	35723112000	不具合があれば交換	1
ワイヤ (ブレーキ)	35723113000	不具合があれば交換	1
ワイヤ (サイドクラッチ)	35723023000	不具合があれば交換	2
<b>電装品</b>			
バッテリー*1	35710207000	不具合があれば交換	1
ヒューズ15A (青) *1	09801001504	不具合があれば交換	1

\*1 セルフスタータ仕様のみ

# 目 次

## Table of Contents

3 5 7 3	0 0 0 A	エンジン (クボタ・国内・セルツキ) ENGINE ( KUBOTA・DOMESTIC・ELECTRIC )	1
3 5 7 3	0 0 0 B	エンジン (ミツビシ・国内・セルツキ) ENGINE ( MITSUBISHI・DOMESTIC・ELECTRIC )	2
3 5 7 3	0 0 0 C	エンジン (クボタ・国内・セルナシ) ENGINE ( KUBOTA・DOMESTIC・RECOIL )	3
3 5 7 3	0 0 0 D	エンジン (ミツビシ・国内・セルナシ) ENGINE ( MITSUBISHI・DOMESTIC・RECOIL )	4
3 5 7 3	0 0 0 E	エンジン (ミツビシ・CE・セルツキ) ENGINE ( MITSUBISHI・CE・ELECTRIC )	5
3 5 7 3	0 0 0 F	エンジン (ミツビシ・CE・セルナシ) ENGINE ( MITSUBISHI・CE・RECOIL )	6
3 5 7 3	0 0 0 G	エンジン (ミツビシ・USA・セルツキ) ENGINE ( MITSUBISHI・USA・ELECTRIC )	7
3 5 7 2	0 2 0 B	デンソウ (クボタ・国内・セルツキ) ELECTRIC ( KUBOTA・DOMESTIC・ELECTRIC )	8
3 5 7 2	0 2 0 A	デンソウ (ミツビシ・国内・セルツキ) ELECTRIC ( MITSUBISHI・DOMESTIC・ELECTRIC )	9
3 5 7 2	0 2 0 C	デンソウ (クボタ・セルナシ) ELECTRIC ( KUBOTA・RECOIL )	1 0
3 5 7 2	0 2 0 D	デンソウ (ミツビシ・国内・セルナシ) ELECTRIC ( MITSUBISHI・DOMESTIC・RECOIL )	1 1
3 5 7 2	0 2 0 E	デンソウ (ミツビシ・CE/USA・セルツキ) ELECTRIC ( MITSUBISHI・CE/USA・ELECTRIC )	1 2
3 5 7 2	0 2 0 F	デンソウ (ミツビシ/ロビン・CE/USA・セルナシ) ELECTRIC ( MITSUBISHI/ROBIN・CE/USA・RECOIL )	1 3
3 5 7 2	1 0 0 A	フレーム FRAME	1 4
3 5 7 3	1 1 0 A	ハンドル (国内) HANDLE ( DOMESTIC )	1 5
3 5 7 3	1 1 5 A	ハンドル ( CE/USA ) HANDLE ( CE/USA )	1 6
3 5 7 2	1 2 0 A	カバー COVER	1 7
3 5 7 3	1 3 0 A	フェンダー FENDER	1 8
3 5 7 2	2 0 0 A	ミッション TRANSMISSION	1 9
3 5 7 2	2 1 0 A	テンリン ROLLER	2 0
3 5 7 2	2 2 0 A	ユウドウリン IDLER	2 1
3 5 7 2	2 3 0 A	ドウリョクデンタツ POWER LINE	2 2
3 5 7 2	3 0 0 A	サイドクラッチ ( クボタ・国内 ) SIDE CLUTCH ( KUBOTA・DOMESTIC )	2 3
3 5 7 2	3 0 0 B	サイドクラッチ ( ミツビシ・国内 ) SIDE CLUTCH ( MITSUBISHI・DOMESTIC )	2 4
3 5 7 2	3 0 5 A	サイドクラッチ ( ミツビシ・CE/USA ) SIDE CLUTCH ( MITSUBISHI・CE/USA )	2 5
3 5 7 2	3 1 0 A	クラッチ・ブレーキ ( 国内 ) CLUTCH・BRAKE ( DOMESTIC )	2 6
3 5 7 2	3 1 5 A	クラッチ・ブレーキ ( CE/USA ) CLUTCH・BRAKE ( CE/USA )	2 7

# 目 次

## Table of Contents

3572	320A	チェンジ GEAR SHIFT.....	28
3572	9903	ワゴンセット (樹脂サイドフレーム) WAGON set ( PLASTIC SLIDING PANEL ) .....	29
3572	9904	ワゴンセット (鉄板サイドフレーム) WAGON set ( STEEL SLIDING PANEL ) .....	30
3572	9902	ワゴンセット (箱型三方開) WAGON set (FLAT BED OPENING 3 WAYS) .....	31~32
3569	490A	ドアロック (箱型三方開) LOWER LOCK (FLAT BED OPENING 3 WAYS) ...	33
3572	485A	バケット BUCKET.....	34
3572	500A	シュドウダンプ BED LOCKING DEVICE .....	35
3573	600A	マーク (サイドフレーム・国内・セルツキ) MARK ( SLIDING PANEL・DOMESTIC・ELECTRIC ) .....	36
3573	600B	マーク (サイドフレーム・国内・セルナシ) MARK ( SLIDING PANEL・DOMESTIC・RECOIL ) .....	37
3573	600C	マーク (箱形三方開・国内・セルツキ) MARK ( FLAT BED OPENING 3 WAYS・DOMESTIC・ELECTRIC ) ..	38
3573	600D	マーク (箱形三方開・国内・セルナシ) MARK ( FLAT BED OPENING 3 WAYS・DOMESTIC・RECOIL ) .....	39
3573	605A	マーク (サイドフレーム・CE・セルツキ) MARK ( SLIDING PANEL・CE・ELECTRIC ) .....	40
3573	605B	マーク (サイドフレーム・CE・セルナシ) MARK ( SLIDING PANEL・CE・RECOIL ) .....	41
3573	605C	マーク (箱形三方開・CE・セルツキ) MARK ( FLAT BED OPENING 3 WAYS・CE・ELECTRIC ) .....	42
3573	605D	マーク (箱形三方開・CE・セルナシ) MARK ( FLAT BED OPENING 3 WAYS・CE・RECOIL ) .....	43
3573	605E	マーク (バケット・CE・セルツキ) MARK ( BUCKET・CE・ELECTRIC ) .....	44
3573	605F	マーク (バケット・CE・セルナシ) MARK ( BUCKET・CE・RECOIL ) .....	45
3573	605G	マーク (サイドフレーム・USA・セルツキ) MARK ( SLIDING PANEL・USA・ELECTRIC ) .....	46
3573	605H	マーク (箱形三方開・USA・セルツキ) MARK ( FLAT BED OPENING 3 WAYS・USA・ELECTRIC ) .....	47
3573	610A	フゾクヒン (国内) ACCESORIES ( DOMESTIC ) .....	48
3573	610B	フゾクヒン (CE) ACCESORIES ( CE ) .....	49
3573	610C	フゾクヒン (USA) ACCESORIES ( USA ) .....	50
3573	9905	ワゴンセット (箱型三方開 ワイド) WAGON set (FLAT BED OPENING 3 WAYS WIDE) ...	51~52
3573	490A	ドアロック (箱型三方開 ワイド) LOWER LOCK (FLAT BED OPENING 3 WAYS WIDE) ...	53
3573	000H	エンジン (USAエバボ規制・セルナシ) [BP419RFDUS] ENGINE ( USA EPA EVAP certified・RECOIL ) .....	54

# 目 次

## Table of Contents

3 5 7 3	2 0 0 A	ミッション (USAエバポ規制) [BP419RFDUS] TRANSMISSION ( USA EPA EVAP certified ) .....	5 5
3 5 7 3	2 3 0 A	ドウリョクデンタツ (USAエバポ規制) [BP419RFDUS] POWER LINE ( USA EPA EVAP certified ) .....	5 6
3 5 7 3	6 0 5 K	マーク ( 箱形三方開・USAエバポ規制・セルナシ ) [BP419RFDUS] MARK ( FLAT BED OPENING 3 WAYS・USA EPA EVAP certified・RECOIL ) .....	5 7
3 5 7 3	6 1 0 F	フゾクヒン ( USAエバポ規制 ) [BP419RFDUS] ACCESSORIES ( USA EPA EVAP certified ) .....	5 8
3 5 7 3	9 9 0 7	ワゴンセット ( 超低サイドフレーム ) WAGON set ( Low SLIDING PANEL ) .....	5 9
3 5 7 3	6 0 5 L	マーク ( バケツ・USAエバポ規制・セルナシ ) [BP419RBDUS] MARK ( BUCKET・USA EPA EVAP certified・RECOIL ) .....	6 0
3 5 8 1	3 1 5 A	クラッチ・ブレーキ (USAエバポ規制) CLUTCH・BRAKE ( USA EPA EVAP certified ) .....	6 1
3 5 7 3	3 2 0 A	チェンジ (USAエバポ規制) GEAR SHIFT ( USA EPA EVAP certified ) .....	6 2
3572	0221 000	ダイヤグラム ( 国内 ) DIAGRAM ( DOMESTIC ) ~NO.7862822 .....	6 3
3572	0221 001	ダイヤグラム ( 国内 ) DIAGRAM ( DOMESTIC ) NO.7862823~ .....	6 4
3572	0221 100	ダイヤグラム ( CE ) DIAGRAM ( CE ) ~NO.7862822 .....	6 5
3572	0221 101	ダイヤグラム ( CE ) DIAGRAM ( CE ) NO.7862823~ .....	6 6
3 5 7 2	0 2 2 2 0 0 0	ダイヤグラム ( クボタ ) DIAGRAM ( KUBOTA ) .....	6 7









3573 000D エンジン (ミツビシ・国内・セルナシ)  
 ENGINE ( MITSUBISHI・DOMESTIC・RECOIL )

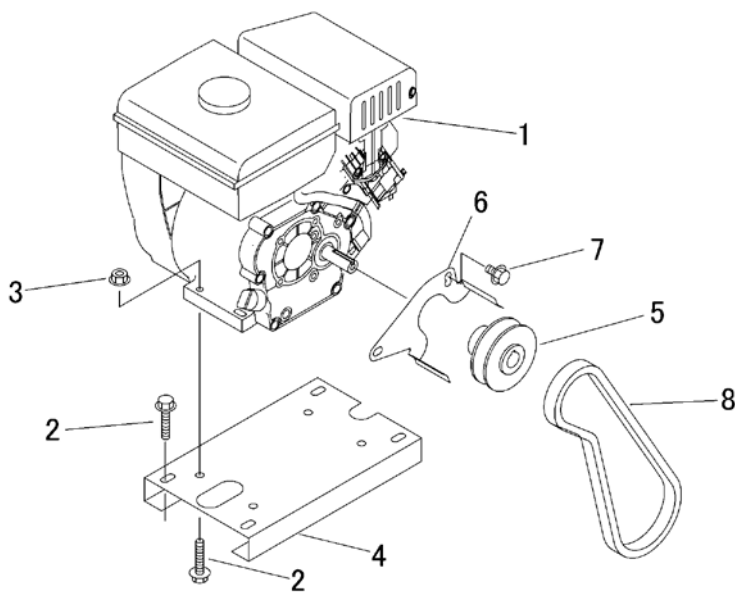

見出 NO.	部品番号 PART NO.	部品名称 PART NAME	個数 Q'ty	型 寸 DESCRIPTION	互 換 性 R/P	適 用 号 機 FROM ~ UP TO SERIAL NO.	備 考 REMARKS
1	3572 0003 000	エンジン	1	ENGINE		- No.7866543	
1	3572 0003 100	エンジン	1	ENGINE	B	No.7866544 -	
2	K814 0108 040	Fボルト	8	BOLT			
3	F301 0108 000	Fナット	4	NUT			
4	3573 0004 000	ベース	1	BASE			
5	3513 0006 000	エンジンプーリ	1	PULLEY			
6	3572 0011 000	ストッパ	1	STOPPER			
7	K110 0108 016	Fボルト	2	BOLT			
8	0852 1600 028	Vベルト	1	V-BELT			

3573 000E エンジン (mitsubishi・CE・セルツキ)  
ENGINE ( MITSUBISHI ・ CE ・ ELECTRIC )

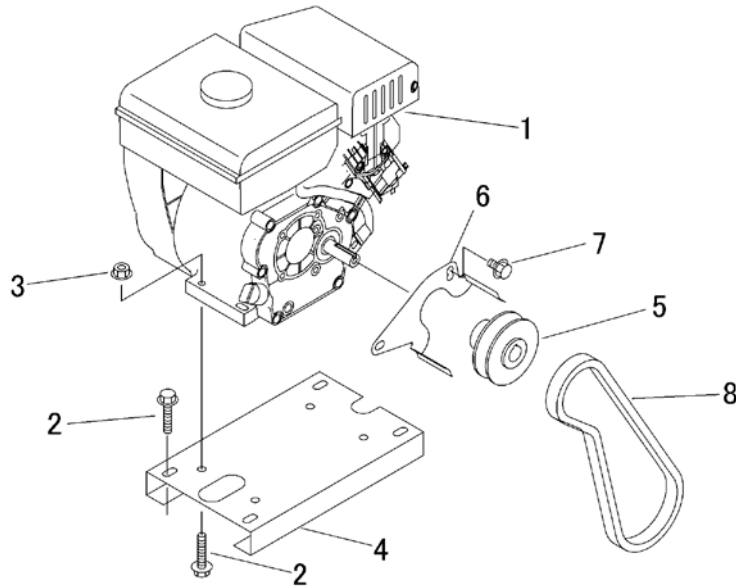

見出 NO.	部品番号 PART NO.	部品名称 PART NAME		個数 Q'ty	型 寸 DESCRIPTION	互 換 性 R/P	適 用 号 機 FROM ~ UP TO SERIAL NO.	備 考 REMARKS
1	3569 0004 000	エンジン	ENGINE	1			- No.7866543	
1	3572 0007 000	エンジン	ENGINE	1		B	No.7866544 -	
2	K814 0108 040	Fボルト	BOLT	8				
3	F301 0108 000	Fナット	NUT	4				
4	3573 0004 000	ベース	BASE	1				
5	3513 0006 000	エンジンプーリ	PULLEY	1				
6	3572 0011 000	ストッパ	STOPPER	1				
7	K110 0108 016	Fボルト	BOLT	2				
8	0852 1600 028	Vベルト	V-BELT	1				

3573 000F エンジン (ミツビシ・CE・セルナシ)  
ENGINE ( MITSUBISHI ・ CE ・ RECOIL )

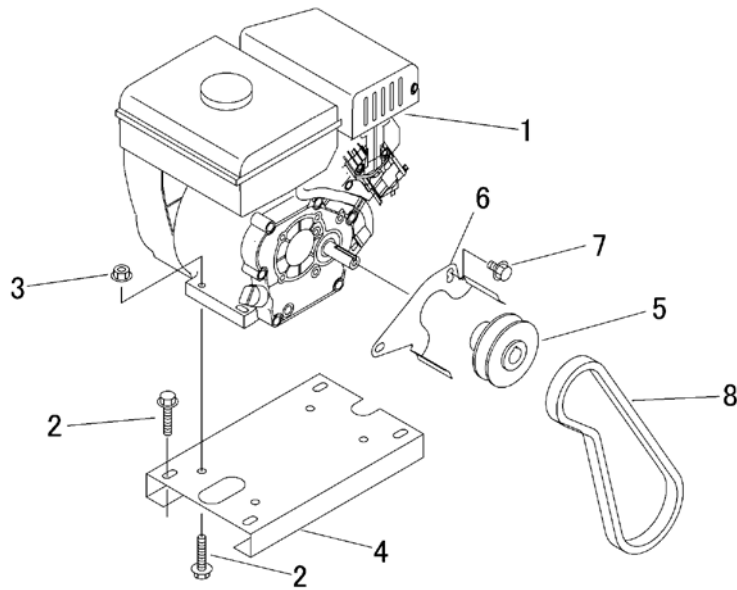

見出	部品番号	部品名称		個数	型 寸	互	適 用 号 機	備 考
NO.	PART NO.		PART NAME	Q'ty	DESCRIPTION	R/P	FROM ~ UP TO SERIAL NO.	REMARKS
1	3572 0004 000	エンジン	ENGINE	1			- No.7866543	
1	3572 0004 100	エンジン	ENGINE	1		B	No.7866544 -	
2	K814 0108 040	Fボルト	BOLT	8				
3	F301 0108 000	Fナット	NUT	4				
4	3573 0004 000	ベース	BASE	1				
5	3513 0006 000	エンジンプーリ	PULLEY	1				
6	3572 0011 000	ストップパ	STOPPER	1				
7	K110 0108 016	Fボルト	BOLT	2				
8	0852 1600 028	Vベルト	V-BELT	1				

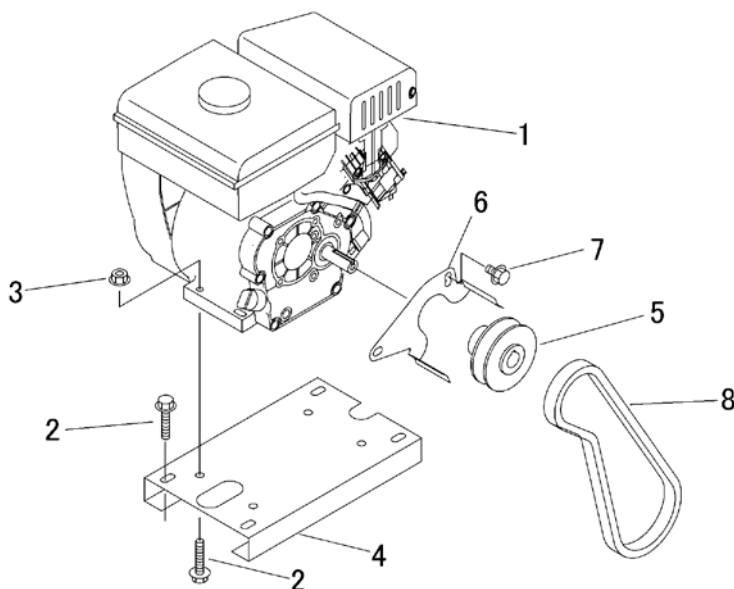

見出 NO.	部品番号 PART NO.	部品名称 PART NAME	個数 Q'ty	型 寸 DESCRIPTION	互 換 性 R/P	適 用 号 機 FROM ~ UP TO SERIAL NO.	備 考 REMARKS
1	3573 0001 000	エンジン ENGINE	1				
2	K814 0108 040	Fボルト BOLT	8				
3	F301 0108 000	Fナット NUT	4				
4	3573 0004 000	ベース BASE	1				
5	3513 0006 000	エンジンプーリ PULLEY	1				
6	3572 0011 000	ストップ STOPPER	1				
7	K110 0108 016	Fボルト BOLT	2				
8	0852 1600 028	Vベルト V-BELT	1				

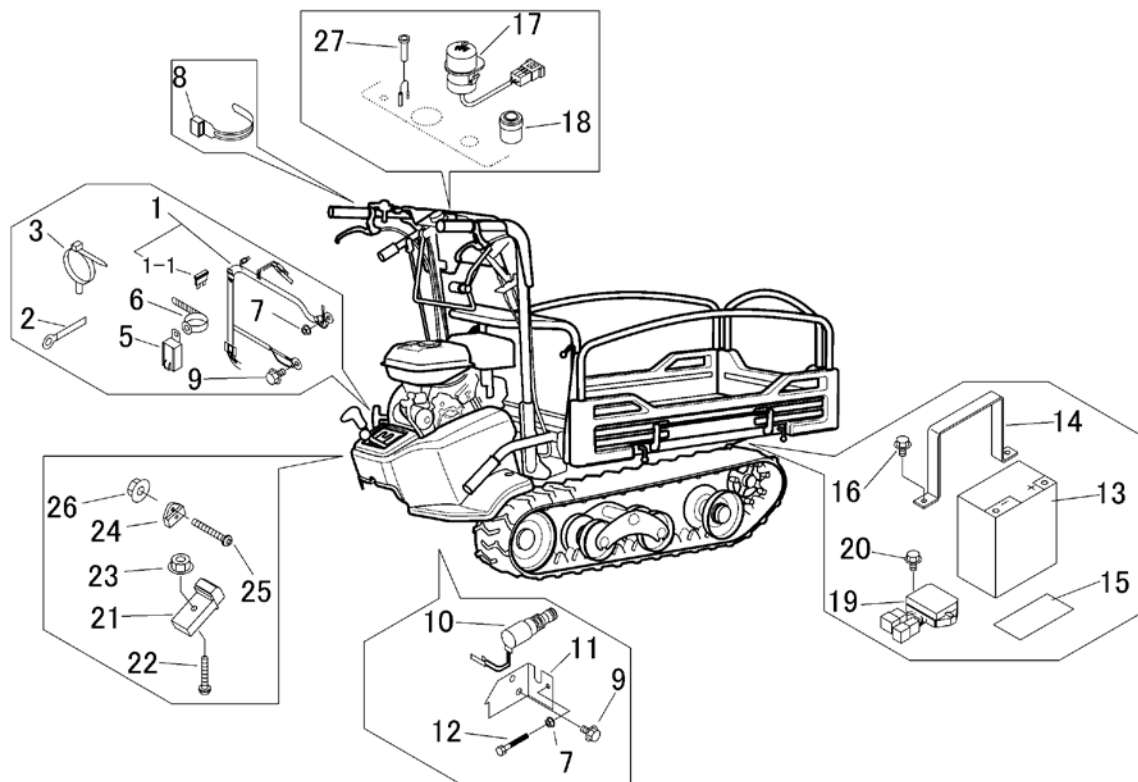

見出	部品番号	部品名称		個数	型 寸	互換性	適用号機	備考
NO.	PART NO.	PART NAME		Q'ty	DESCRIPTION	R/P	FROM ~ UP TO SERIAL NO.	REMARKS
1	3572 0203 000	ハーネス	HARNESS	1				
1-1	0980 1001 504	ヒューズ	FUSE	1				
2	0050 2108 083	クランプ	CLAMP	2				
3	3715 0425 000	バンド	BAND	3				
5	3714 0491 000	リレー	RELAY	1				
6	3712 0315 000	クリップ	CLIP	1				
7	F300 0106 000	Fナット	NUT	2				
8	3513 3131 000	プラスチックバンド	BAND	4				
9	K110 0108 016	Fボルト	BOLT	3				
10	3566 0211 000	スイッチ	SWITCH	1				安全スイッチ
11	3572 0212 000	ブラケット	BRACKET	1				
12	A100 0106 045	ボルト	BOLT	1				
13	3571 0207 000	バッテリー	BATTERY	1				
14	3572 0204 000	プレート	PLATE	1				
15	3524 0303 000	ゴム	RUBBER	1				
16	K700 0106 016	Fボルト	BOLT	2				
17	3563 0215 000	スイッチ	SWITCH	1				メインスイッチ
18	3563 0217 000	スイッチ	SWITCH	1				スタータスイッチ
19	3571 0209 001	レギュレータ	REGULATOR	1				
20	K700 0106 020	Fボルト	BOLT	2				
21	3572 0208 000	スイッチ	SWITCH	1				
22	H242 0105 020	ナベセムスB	SCREW	1				
23	F300 0105 001	Fナット	NUT	1				
24	3572 0207 000	マグネット	MAGNET	1				
25	A242 0104 012	ナベコネジ	SCREW	1				
26	F300 0104 001	Fナット	NUT	1				
27	3724 0457 000	ランプ	LAMP	1				警告ランプ

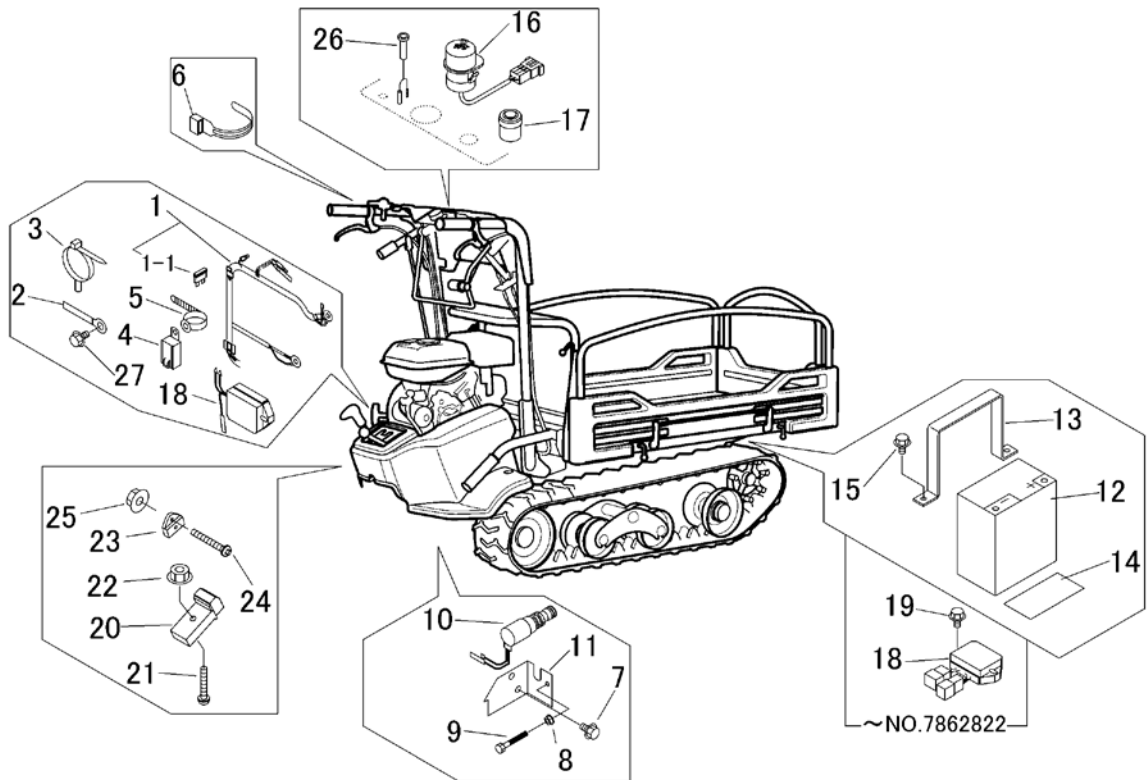

見出 NO.	部品番号 PART NO.	部品名称 PART NAME	個数 Q'ty	型 寸 DESCRIPTION	互 換 性 R/P	適 用 号 機 FROM ~ UP TO SERIAL NO.	備 考 REMARKS
1	3572 0202 000	ハーネス	1	HARNESS		~NO.7862822	
1	3572 0202 001	ハーネス	1	HARNESS	D	NO.7862823~	
1-1	0980 1001 504	ヒューズ	1	FUSE			
2	0050 2108 083	クランプ	3	CLAMP			
3	3715 0425 000	バンド	3	BAND			
4	3714 0491 000	リレー	1	RELAY			
5	3712 0315 000	クリップ	1	CLIP			
6	3513 3131 000	プラスチックバンド	4	BAND			
7	K110 0108 016	Fボルト	2	BOLT			
8	F300 0106 000	Fナット	1	NUT			
9	A100 0106 045	ボルト	1	BOLT			
10	3566 0211 000	スイッチ	1	SWITCH			安全スイッチ
11	3572 0212 000	ブラケット	1	BRACKET			
12	3571 0207 000	バッテリー	1	BATTERY			
13	3572 0204 000	プレート	1	PLATE			
14	3524 0303 000	ゴム	1	RUBBER			
15	K700 0106 016	Fボルト	2	BOLT			
16	3563 0215 000	スイッチ	1	SWITCH			メインスイッチ
17	3563 0217 000	スイッチ	1	SWITCH			スタータスイッチ
18	3571 0209 001	レギュレータ	1	REGULATOR		~NO.7862822	
18	ZMKE60001AA	レギュレータ	1	REGULATOR	D	NO.7862823~	for Engine
19	K700 0106 020	Fボルト	2	BOLT	D	~NO.7862822	
20	3572 0208 000	スイッチ	1	SWITCH			
21	H242 0105 020	ナベセムスB	1	SCREW			
22	F300 0105 001	Fナット	1	NUT			
23	3572 0207 000	マグネット	1	MAGNET			
24	A242 0104 012	ナベコネジ	1	SCREW			
25	F300 0104 001	Fナット	1	NUT			
26	3724 0457 000	ランプ	1	LAMP			警告ランプ
27	H204 0105 010	セムスB	1	BOLT	D	~NO.7862822	

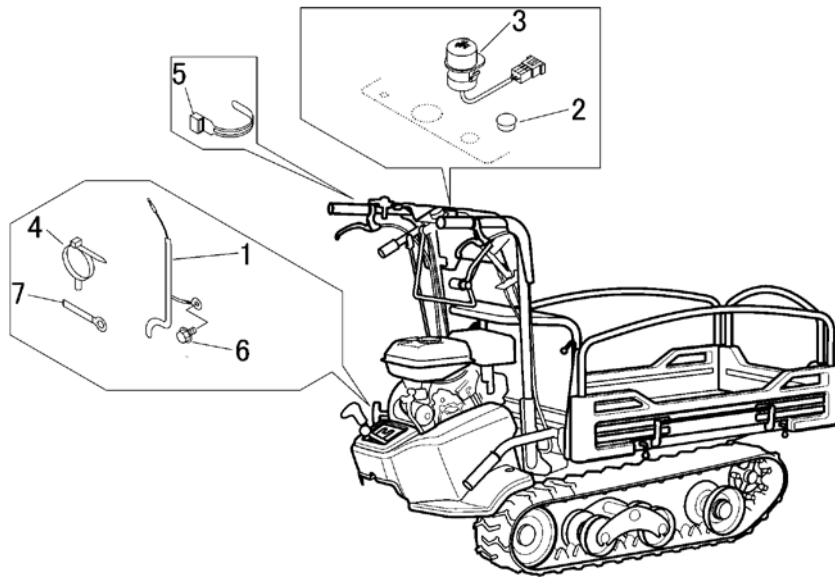

見出	部品番号	部品名称		個数	型 寸	互	適 用 号 機	備 考
NO.	PART NO.		PART NAME	Q'ty	DESCRIPTION	R/P	FROM ~ UP TO SERIAL NO.	REMARKS
1	3572 0206 000	ハーネス	HARNESS	1				
2	3572 0219 000	キャップ	CAP	1				
3	3563 0215 000	スイッチ	SWITCH	1				
4	3715 0425 000	バンド	BAND	2				
5	3513 3131 000	プラスチックバンド	BAND	4				
6	K110 0108 016	Fボルト	BOLT	1				
7	0050 2108 083	クランプ	CLAMP	1				

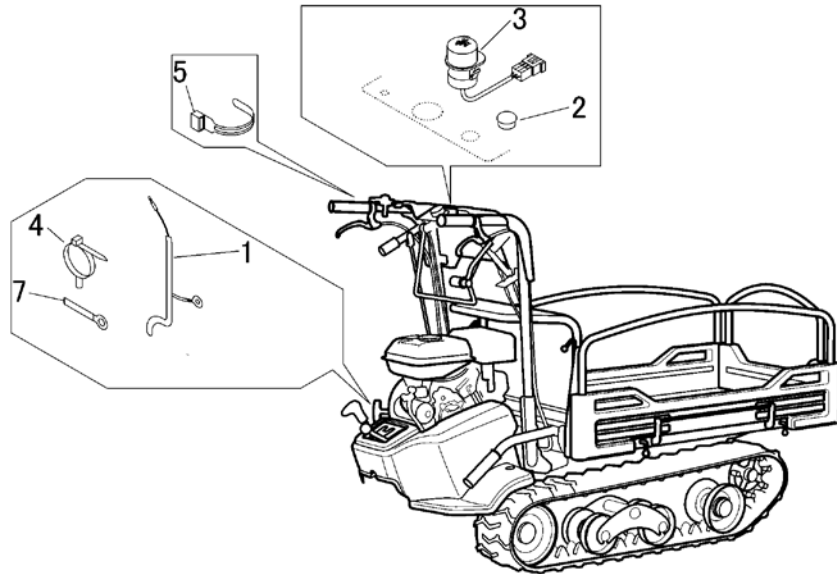

見出	部品番号	部品名称		個数	型 寸	互	適 用 号 機	備 考
NO.	PART NO.	PART NAME		Q'ty	DESCRIPTION	R/P	FROM ~ UP TO SERIAL NO.	REMARKS
1	3572 0205 000	ハーネス	HARNESS	1				
2	3572 0219 000	キャップ	CAP	1				
3	3563 0215 000	スイッチ	SWITCH	1				
4	3715 0425 000	バンド	BAND	2				
5	3513 3131 000	プラスチックバンド	BAND	4				
7	0050 2108 083	クランプ	CLAMP	1				



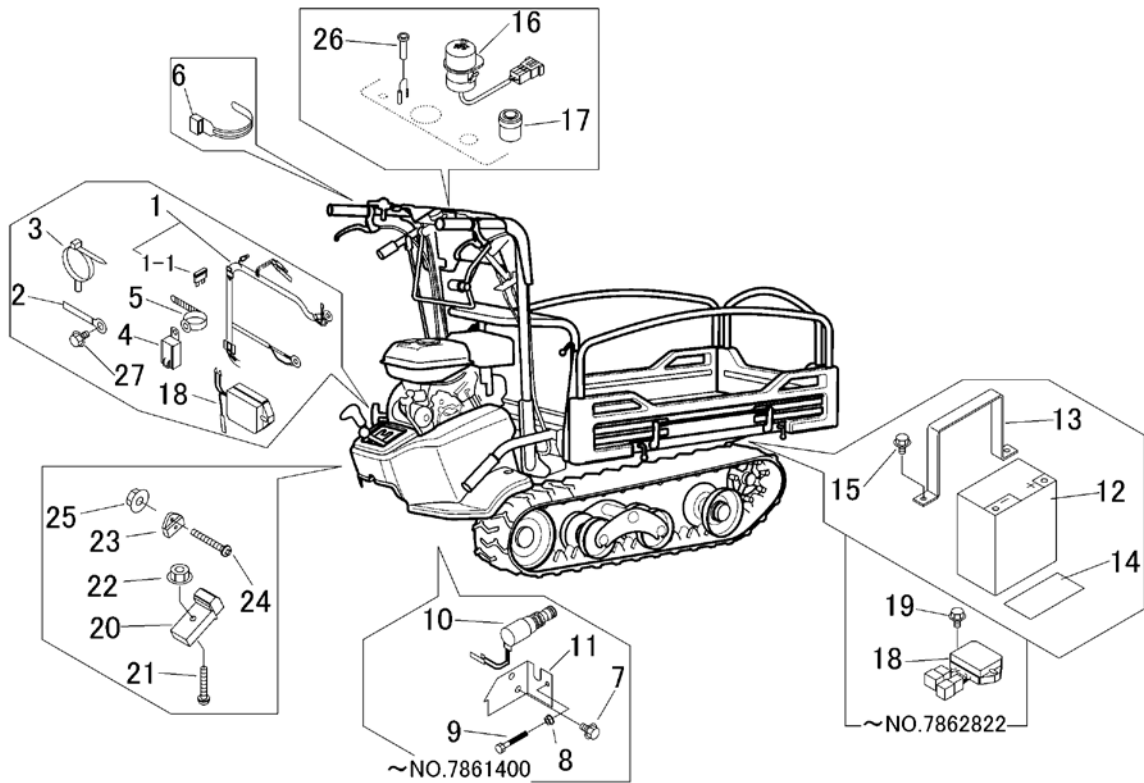

見出	部品番号	部品名称		個数	型 寸	互換性	適用号機	備考
NO.	PART NO.	PART NAME		Q'ty	DESCRIPTION	R/P	FROM ~ UP TO SERIAL NO.	REMARKS
1	3572 0209 000	ハーネス	HARNESS	1			~NO.7862822	
1	3572 0209 001	ハーネス	HARNESS	1		D	NO.7862823~	
1-1	0980 1001 504	ヒューズ	FUSE	1				
2	0050 2108 083	クランプ	CLAMP	3				
3	3715 0425 000	バンド	BAND	3				
4	3714 0491 000	リレー	RELAY	1				
5	3712 0315 000	クリップ	CLIP	1				
6	3513 3131 000	プラスチックバンド	BAND	4				
7	K110 0108 016	Fボルト	BOLT	2		A	~NO.7861400	
8	F300 0106 000	Fナット	NUT	1		A	~NO.7861400	
9	A100 0106 045	ボルト	BOLT	1		A	~NO.7861400	
10	3566 0211 000	スイッチ	SWITCH	1		A	~NO.7861400	安全スイッチ
11	3572 0212 000	ブラケット	BRACKET	1		A	~NO.7861400	
12	3571 0207 000	バッテリー	BATTERY	1				
13	3572 0204 000	プレート	PLATE	1				
14	3524 0303 000	ゴム	RUBBER	1				
15	K700 0106 016	Fボルト	BOLT	2				
16	3569 0206 000	スイッチ	SWITCH	1				メインスイッチ
17	3563 0217 000	スイッチ	SWITCH	1				スタータスイッチ
18	3571 0209 001	レギュレータ	REGULATOR	1			~NO.7862822	
18	ZMKE60001AA	レギュレータ	REGULATOR	1		D	NO.7862823~	for Engine
19	K700 0106 020	Fボルト	BOLT	2		D	~NO.7862822	
20	3572 0208 000	スイッチ	SWITCH	1				
21	H242 0105 020	ナベセムスB	SCREW	1				
22	F300 0105 001	Fナット	NUT	1				
23	3572 0207 000	マグネット	MAGNET	1				
24	A242 0104 012	ナベコネジ	SCREW	1				
25	F300 0104 001	Fナット	NUT	1				
26	3724 0457 000	ランプ	LAMP	1				警告ランプ
27	H204 0105 010	セムスB	BOLT	1		D	~NO.7862822	





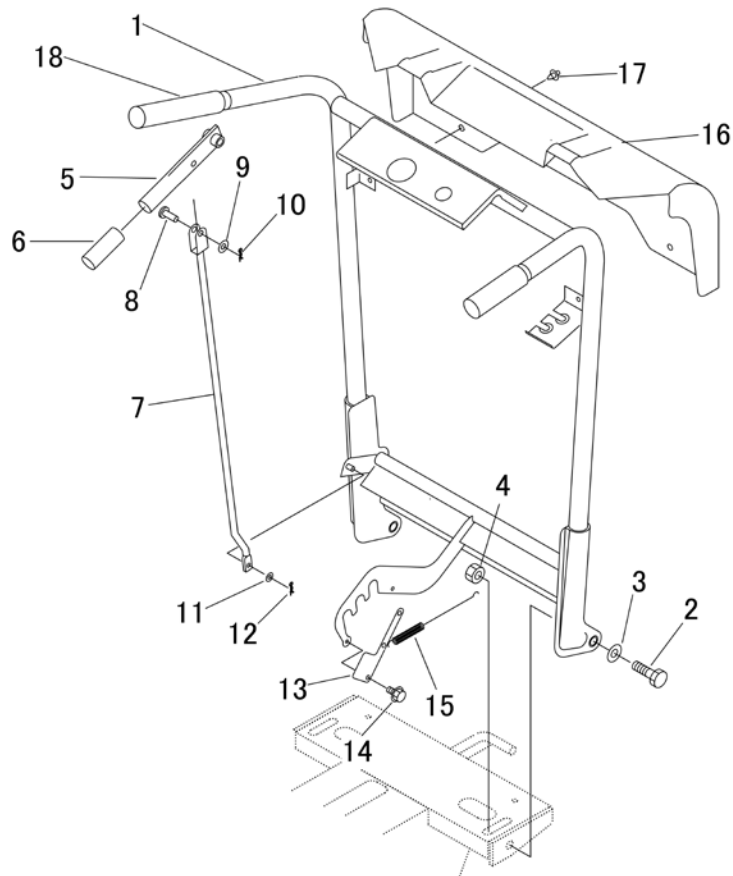

見出 NO.	部品番号 PART NO.	部品名称 PART NAME	個数 Q'ty	型 寸 DESCRIPTION	互 換 性 R/P	適 用 号 機 FROM ~ UP TO SERIAL NO.	備 考 REMARKS
1	3572 1101 100	ハンドルAssy	1	HANDLE		~NO.7862688	幅 640
1	3572 1101 001	ハンドルAssy	1	HANDLE	D	NO.7862689~	幅 550
2	A104 0112 040	ボルト	2	BOLT			
3	0350 0151 226	PW	2	WASHER			
4	A301 0112 003	ナット	2	NUT			
5	3572 1126 000	レバー	1	LEVER			
6	3572 1128 000	グリップ	1	GRIP			
7	3572 1129 000	ロッド	1	ROD			
8	0562 0108 022	ヒラアタマピン	1	PIN			
9	0350 0140 818	PW	1	WASHER			
10	0523 0108 000	スナップピン	1	PIN SNAP			
11	0350 0130 613	PW	1	WASHER			
12	0523 0106 000	スナップピン	1	PIN SNAP			
13	3573 1133 000	プレート	1	PLATE			
14	K700 0106 016	Fボルト	2	BOLT			
15	3625 4401 000	バネ	1	SPRING			
16	3572 1185 000	カバー	1	COVER		- No.7866543	
16	3572 1186 000	カバー	1	COVER	B	No.7866544 -	
17	3718 1433 000	フッシュリベット	4	CLIP			
18	3592 1142 000	グリップ	2	GRIP			























3572 310A クラッチ・ブレーキ ( 国内 )  
CLUTCH・BRAKE ( DOMESTIC )

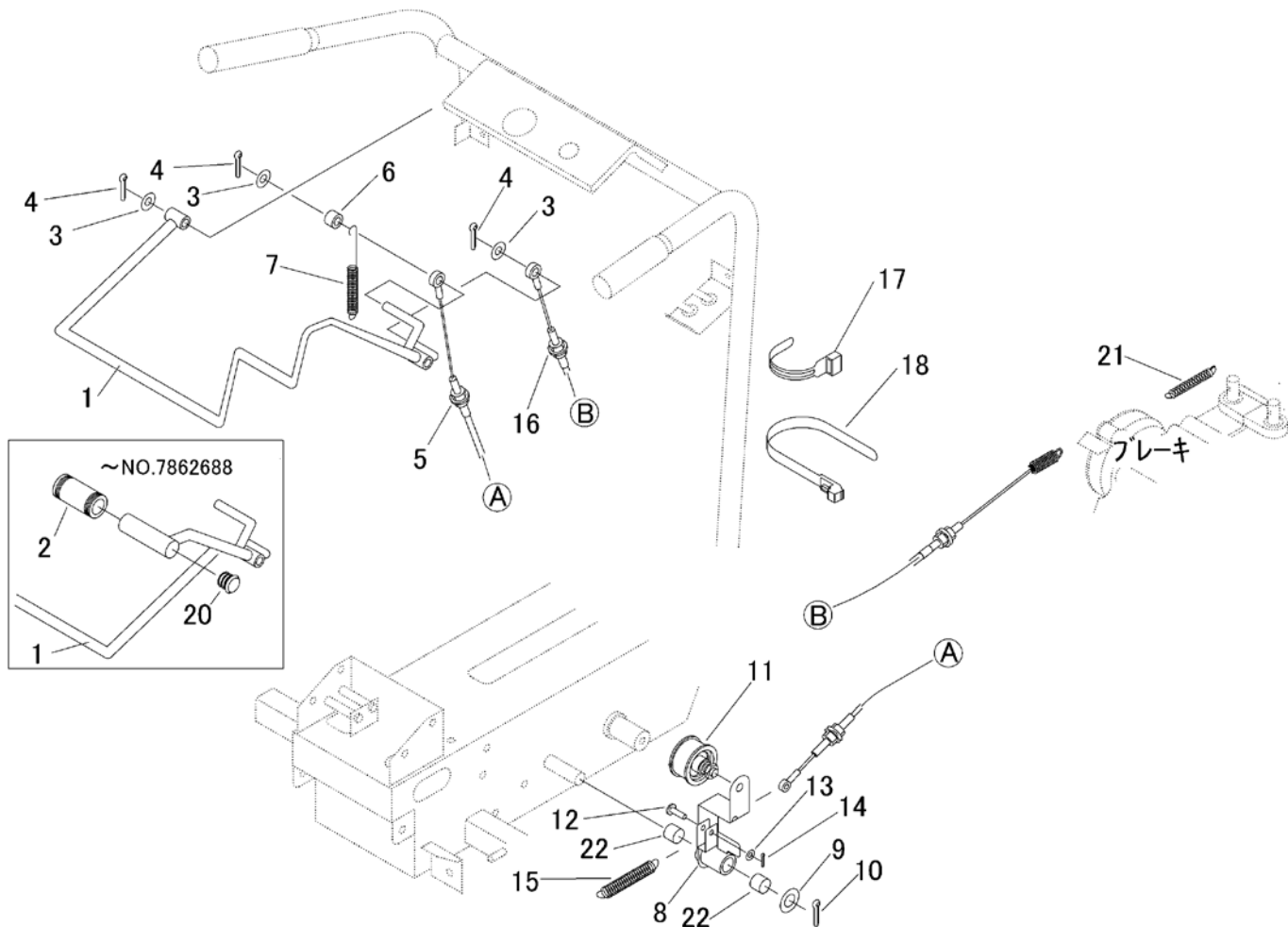

見出	部品番号	部品名称		個数	型 寸	互換性	適用号機	備考
NO.	PART NO.	PART NAME		Q'ty	DESCRIPTION	R/P	FROM ~ UP TO SERIAL NO.	REMARKS
1	3572 3101 000	レバー	LEVER	1			~NO.7862688	
1	3572 3108 000	レバー	LEVER	1		D	NO.7862689~	
2	3572 3111 000	グリップ	GRIP	1		D	~NO.7862688	
3	0350 0141 022	PW	WASHER	3				
4	0520 0125 020	ワリピン	PIN SPLIT	3				
5	3572 3112 000	ワイヤー	WIRE	1				クラッチ
6	3513 3109 000	カラー	PIPE	1				
7	3513 3111 000	スプリング	SPRING	1				
8	3572 3115 000	テンションアーム	TENSION ARM	1				
9	0350 0161 630	PW	WASHER	1				
10	0520 0132 032	ワリピン	PIN SPLIT	1				
11	3535 3121 000	テンションプーリ	PULLEY	1				
12	0562 0106 021	ヒラタマピン	PIN	1				
13	0350 0130 613	PW	WASHER	1				
14	0520 0120 012	ワリピン	PIN SPLIT	1				
15	5201 3209 000	スプリング	SPRING	1				
16	3572 3113 000	ワイヤー	WIRE	1				ブレーキ
17	3513 3131 000	プラスチックバンド	BAND	1				
18	3637 0254 000	プラスチックバンド	BAND	1				
20	3533 4216 000	キャップ	CAP	1		D	~NO.7862688	
21	3205 2005 000	スプリング	SPRING	1				
22	0796 0161 815	DUブッシュ	BUSH	2				

3572 315A クラッチ・ブレーキ ( CE/USA )  
 CLUTCH・BRAKE ( CE/USA )

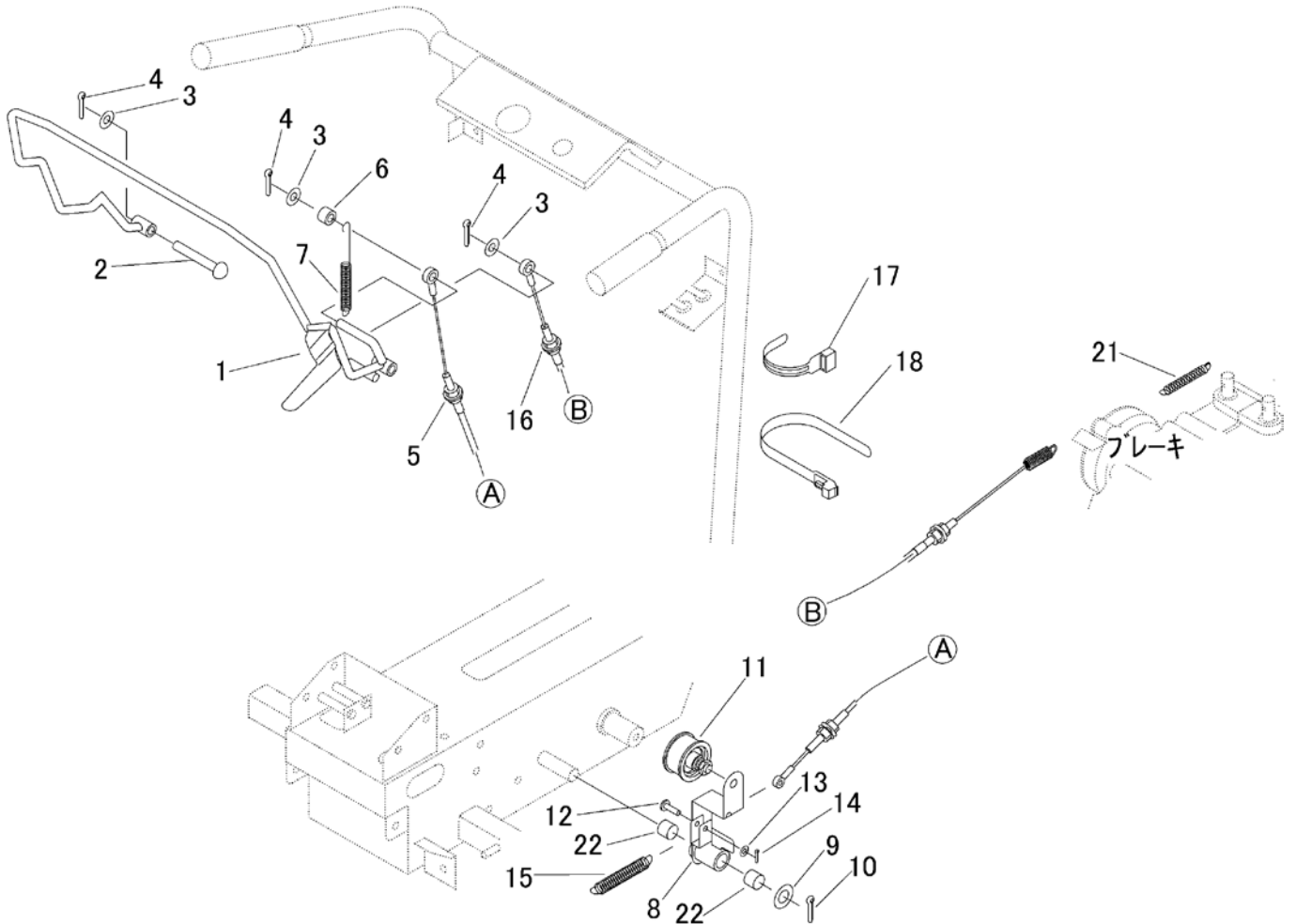

見出 NO.	部品番号 PART NO.	部品名称 PART NAME	個数 Q'ty	型 寸 DESCRIPTION	互 換 性 R/P	適 用 号 機 FROM ~ UP TO SERIAL NO.	備 考 REMARKS
1	3572 3151 000	レバー	1	black		old part	
1	3572 3151 001	レバー	1	white		new part	I.C.
2	0560 0110 070	ホイールチューブピン	1				
3	0350 0141 022	PW	3				
4	0520 0125 020	ワリピン	3				
5	3572 3161 000	ワイヤー	1				clutch
6	3513 3109 000	カラー	1				
7	3572 3163 000	スプリング	1				
8	3572 3115 000	テンションアーム	1				
9	0350 0161 630	PW	1				
10	0520 0132 032	ワリピン	1				
11	3535 3121 000	テンションプーリ	1				
12	0562 0106 021	ヒラアタマピン	1				
13	0350 0130 613	PW	1				
14	0520 0120 012	ワリピン	1				
15	5201 3209 000	スプリング	1				
16	3572 3168 000	ワイヤー	1				brake
17	3513 3131 000	プラスチックバンド	1				
18	3637 0254 000	プラスチックバンド	1				
21	3205 2005 000	スプリング	1				
22	0796 0161 815	DUブッシュ	2				

I.C.) indicates that a new part can replace an old part, but not vice versa.



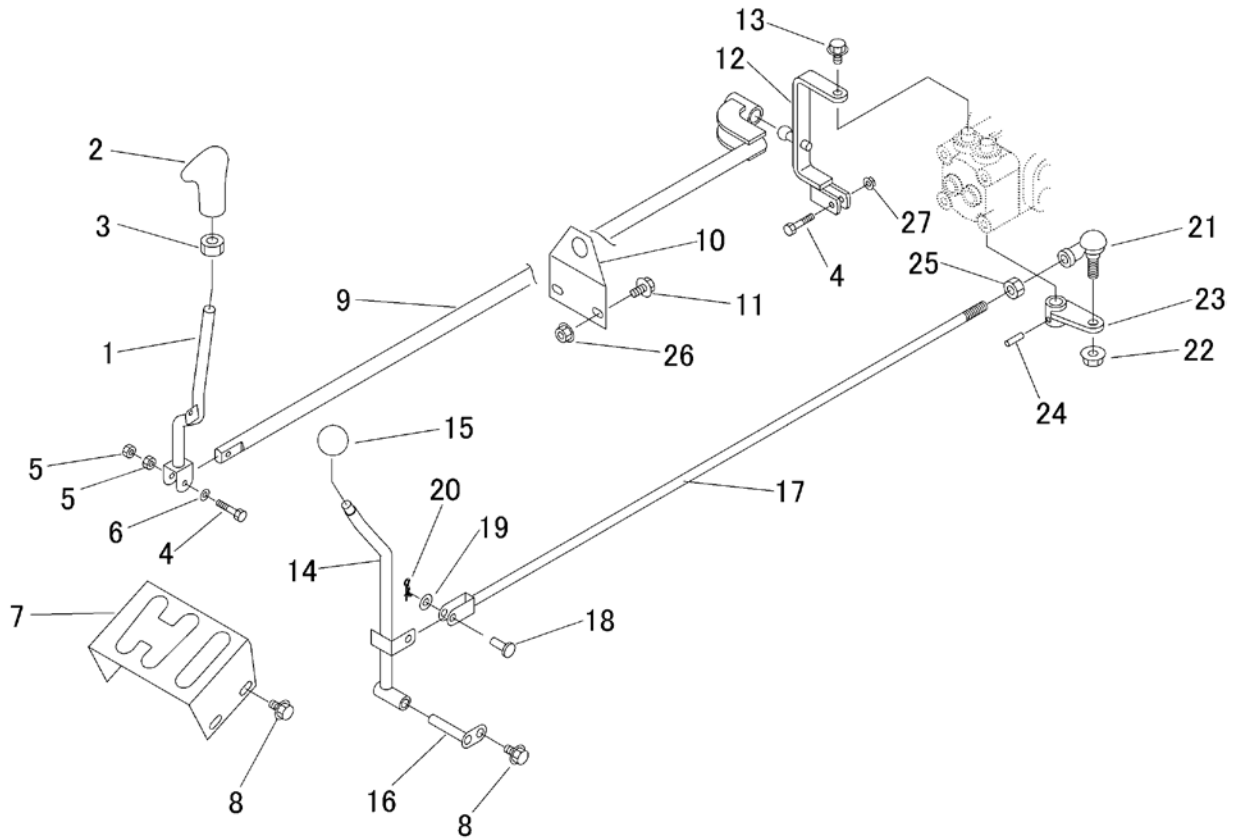

見出	部品番号	部品名称		個数	型 寸	互換性	適用号機	備考
NO.	PART NO.	PART NAME		Q'ty	DESCRIPTION	R/P	FROM ~ UP TO SERIAL NO.	REMARKS
1	3572 3201 000	レバー	LEVER	1				
2	3572 3203 000	グリップ	GRIP	1				
3	A303 0112 003	ナット	NUT	1				
4	K804 0106 030	Fボルト	BOLT	2				
5	A300 0106 001	ナット	NUT	2				
6	0350 0140 618	PW	WASHER	1				
7	3572 3204 000	プレート	PLATE	1				
8	K110 0108 016	Fボルト	BOLT	4				
9	3572 3211 000	チェンジロッド	ROD	1				
10	3572 3217 000	プレート	PLATE	1				
11	K710 0108 020	Fボルト	BOLT	2				
12	3572 3221 000	ブラケット	BRACKET	1				
13	K710 0608 016	Fボルト	BOLT	1				
14	3572 3225 000	レバー	LEVER	1				
15	3572 3229 000	グリップ	GRIP	1				
16	3572 3231 000	ピン	PIN	1				
17	3572 3235 000	ボルト	BOLT	1				
18	0562 0108 022	ヒラアタマピン	PIN	1				
19	0350 0140 818	PW	WASHER	1				
20	0523 0108 000	スナップピン	PIN SNAP	1				
21	3627 3318 100	リンクボール	LINK BALL	1				
22	F301 0110 000	Fナット	NUT	1				
23	3572 3238 000	アーム	ARM	1				
24	0550 0006 025	スプリングピン	PIN	1				
25	A301 0110 003	ナット	NUT	1				
26	F301 0108 000	Fナット	NUT	2				
27	F300 0106 000	Fナット	NUT	1				

3572 9903 ワゴンセット (樹脂サイドフレーム)

WAGON set (PLASTIC SLIDING PANEL)

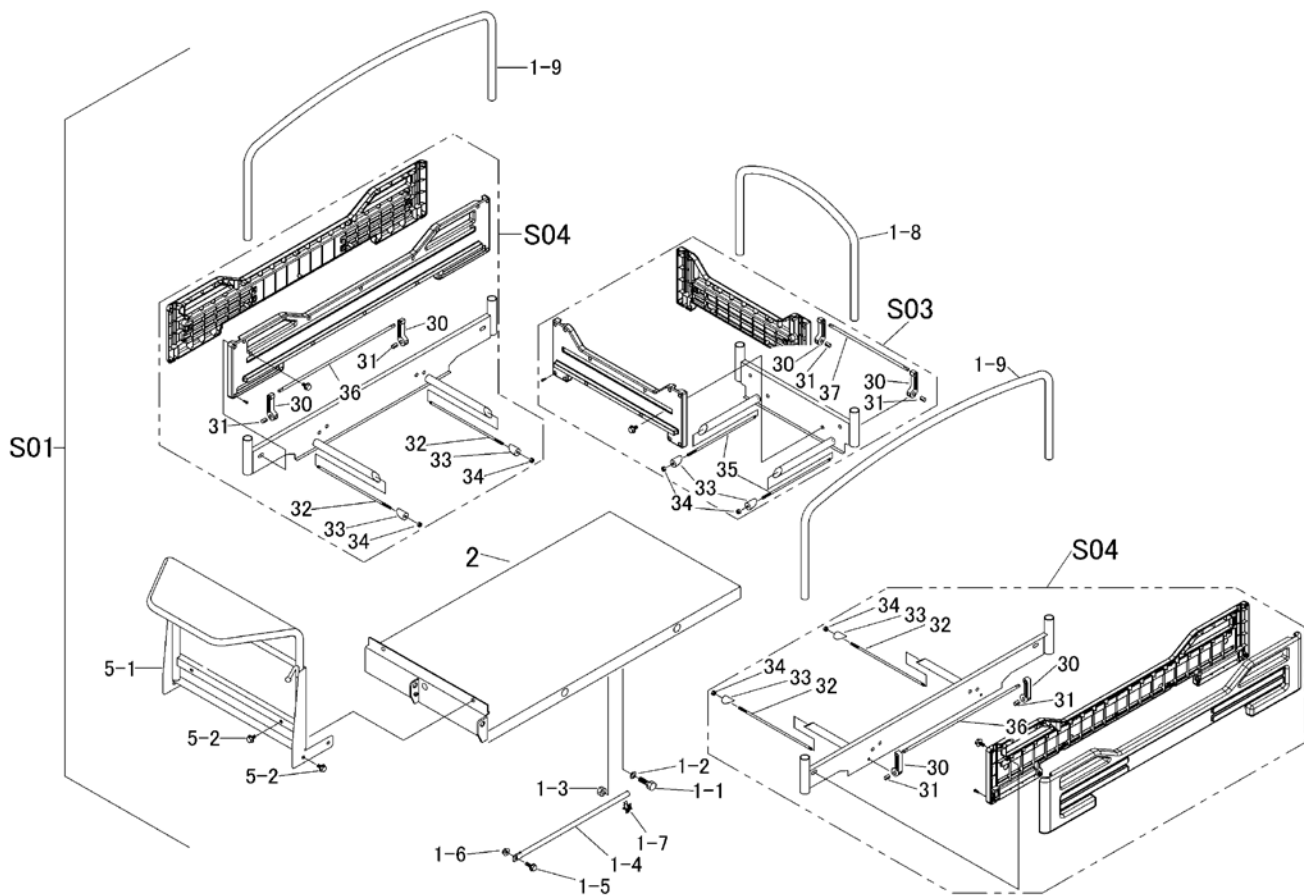

見出	部品番号	部品名称		個数	型 寸	互換性	適用号機	備 考
NO.	PART NO.	PART NAME		Q'ty	DESCRIPTION	R/P	FROM ~ UP TO SERIAL NO.	REMARKS
S01	3572 9903 000	ワゴンセット	WAGON set	1			1-1 ~ 1-9,2,S03,S04,5-1,5-2を含む	
1-1	A050 0112 040	ホルト7T	BOLT	2				
1-2	0350 0151 222	PW	WASHER	2				
1-3	A301 0112 001	ナット	NUT	2				
1-4	3572 4011 000	ロッド	ROD	1				
1-5	K710 0108 025	Fホルト	BOLT	1				
1-6	A301 0108 001	ナット	NUT	1				
1-7	3572 4013 000	クリップ	CLIP	1				
1-8	3572 4228 000	パイプ	PIPE	1			~NO.7861951	丸型
1-8	3569 4228 000	パイプ	PIPE	1		A	NO.7861952~	角型
1-9	3572 4321 000	パイプ	PIPE	2			~NO.7861951	丸型
1-9	3514 4711 000	パイプ	PIPE	2		A	NO.7861952~	角型
2	3575 4151 000	ニダiframe	FRAME	1				STEEL
S03	3569 420A 000	ホジyoframeクミタテ	FRONT PANEL set	1				
S04	3569 9904 000	サイドframeクミタテ	SIDE PANEL set	2				樹脂
5-1	3572 4401 000	パネル	PANEL	1				
5-2	K110 0108 016	Fホルト	BOLT	6				
30	3569 4221 000	アーム	ARM	6				(補修用)
31	3566 4213 000	ピン	PIN	6				(補修用)
32	3569 4308 000	ホルト	BOLT	4				(補修用)
33	3569 4222 000	ピン	PIN	6				(補修用)
34	A350 0106 002	Uナット	NUT	6				(補修用)
35	3569 4215 001	ホルト	BOLT	2				(補修用)
36	3569 4311 000	ピン	PIN	2				(補修用)
37	3569 4223 000	ピン	PIN	1				(補修用)

3572 9904 ワゴンセット (鉄板サイドフレーム)  
 WAGON set (STEEL SLIDING PANEL)

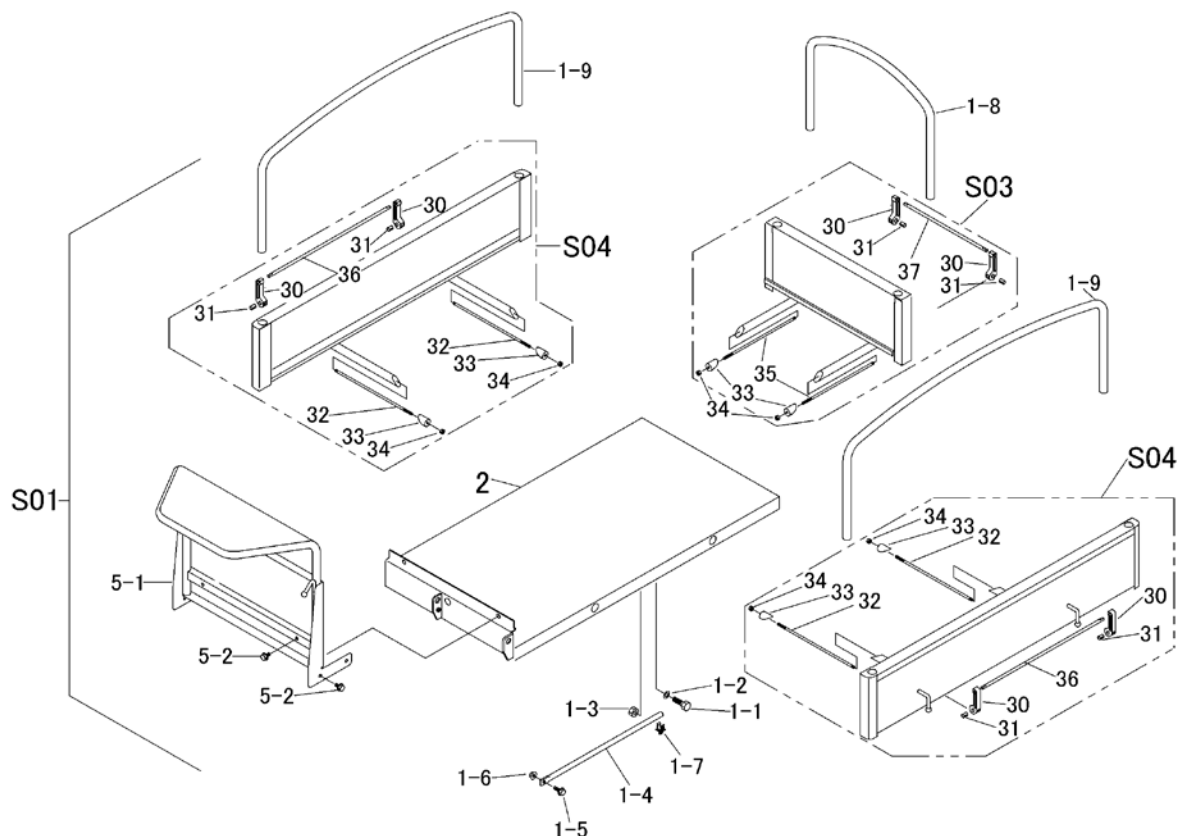

見出	部品番号	部品名称		個数	型 寸	互換性	適用号機	備考
NO.	PART NO.	PART NAME	Q'ty	DESCRIPTION	R/P	FROM ~ UP TO SERIAL NO.	REMARKS	
S01	3572 9904 000	ワゴンセット	1	WAGON set		1-1 ~ 1-9,2,S03,S04,5-1,5-2を含む		
1-1	A050 0112 040	ボルト7T	2	BOLT				
1-2	0350 0151 222	PW	2	WASHER				
1-3	A301 0112 001	ナット	2	NUT				
1-4	3572 4011 000	ロッド	1	ROD				
1-5	K710 0108 025	Fボルト	1	BOLT				
1-6	A301 0108 001	ナット	1	NUT				
1-7	3572 4013 000	クリップ	1	CLIP				
1-8	3572 4228 000	パイプ	1	PIPE		~NO.7861951	丸型	
1-8	3569 4228 000	パイプ	1	PIPE	A	NO.7861952~	角型	
1-9	3572 4321 000	パイプ	2	PIPE		~NO.7861951	丸型	
1-9	3514 4711 000	パイプ	2	PIPE	A	NO.7861952~	角型	
2	3575 4151 000	ニダイフレーム	1	FRAME			STEEL	
S03	3573 460A 000	ホジョフレームクミタテ	1	FRONT PANEL set				
S04	3573 9906 000	サイドフレームクミタテ	2	SIDE PANEL set				
5-1	3572 4401 000	パネル	1	PANEL				
5-2	K110 0108 016	Fボルト	6	BOLT				
30	3569 4221 000	アーム	6	ARM			(補修用)	
31	3566 4213 000	ピン	6	PIN			(補修用)	
32	3569 4308 000	ボルト	4	BOLT			(補修用)	
33	3569 4222 000	ピン	6	PIN			(補修用)	
34	A350 0106 002	Uナット	6	NUT			(補修用)	
35	3569 4215 001	ボルト	2	BOLT			(補修用)	
36	3569 4311 000	ピン	2	PIN			(補修用)	
37	3569 4223 000	ピン	1	PIN			(補修用)	

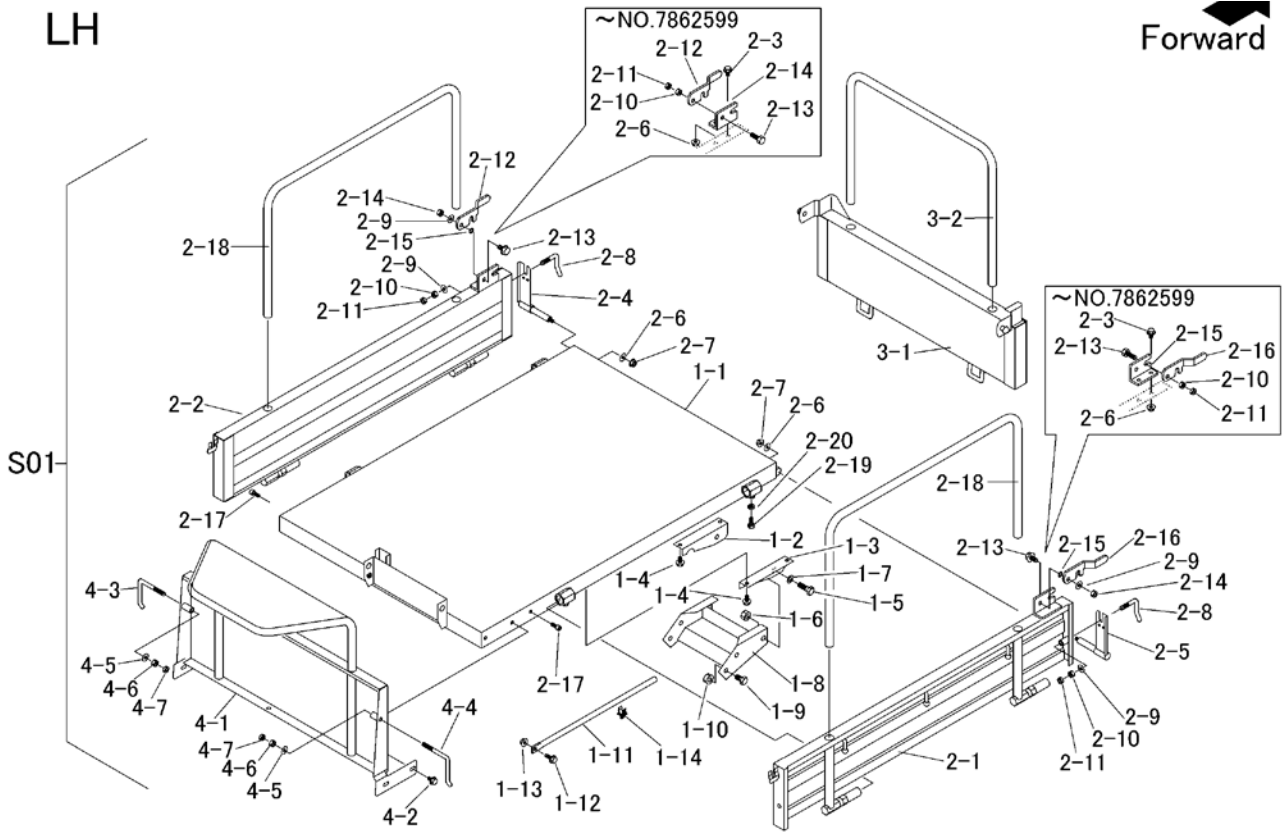

見出	部品番号	部品名称		個数	型 寸	互換性	適用号機	備 考
NO.	PART NO.	PART NAME	Q'ty	DESCRIPTION	R/P	FROM ~ UP TO SERIAL NO.	REMARKS	
S01	3572 9902 000	ワゴンセット	1	WAGON set				
1-1	3569 4501 000	ニダイフレームクミタテ	1	FRAME				
1-2	3572 4525 000	ブラケット	1	BRACKET				
1-3	3572 4527 000	ブラケット	1	BRACKET				
1-4	K110 0108 016	Fボルト	4	BOLT				
1-5	A050 0112 040	ボルト7T	2	BOLT				
1-6	A301 0112 001	ナット	2	NUT				
1-7	0350 0151 222	PW	2	WASHER				
1-8	3572 4531 000	ブラケット	1	BRACKET				
1-9	A050 0112 025	ボルト7T	4	BOLT				
1-10	F301 0112 000	Fナット	2	NUT				
1-11	3572 4541 000	ロッド	1	ROD				
1-12	K710 0108 025	Fボルト	1	BOLT				
1-13	A301 0108 001	ナット	1	NUT				
1-14	3572 4013 000	クリップ	1	CLIP				
2-1	3569 4601 000	サイドゲート	1	SIDE GATE		~NO.7862599		
2-1	3569 4601 001	サイドゲート	1	SIDE GATE	D	NO.7862600~		
2-2	3569 4615 000	サイドゲート	1	SIDE GATE		~NO.7862599		
2-2	3569 4615 001	サイドゲート	1	SIDE GATE	D	NO.7862600~		
2-3	K110 0108 016	Fボルト	4	BOLT	D	~NO.7862599		
2-4	3606 4709 000	バックホキョウR	1	BRACKET				
2-5	3606 4711 000	バックホキョウL	1	BRACKET				
2-6	F301 0108 000	Fナット	6	NUT		~NO.7862599		
2-6	F301 0108 000	Fナット	2	NUT	D	NO.7862600~		
2-7	0350 0140 822	PW	2	WASHER				
2-8	3407 4226 000	ホキョウトメガネ	2	BOLT				
2-9	0350 0141 022	PW	4	WASHER				
2-10	A301 0110 001	ナット	4	NUT		~NO.7862599		
2-10	A301 0110 001	ナット	2	NUT	D	NO.7862600~		

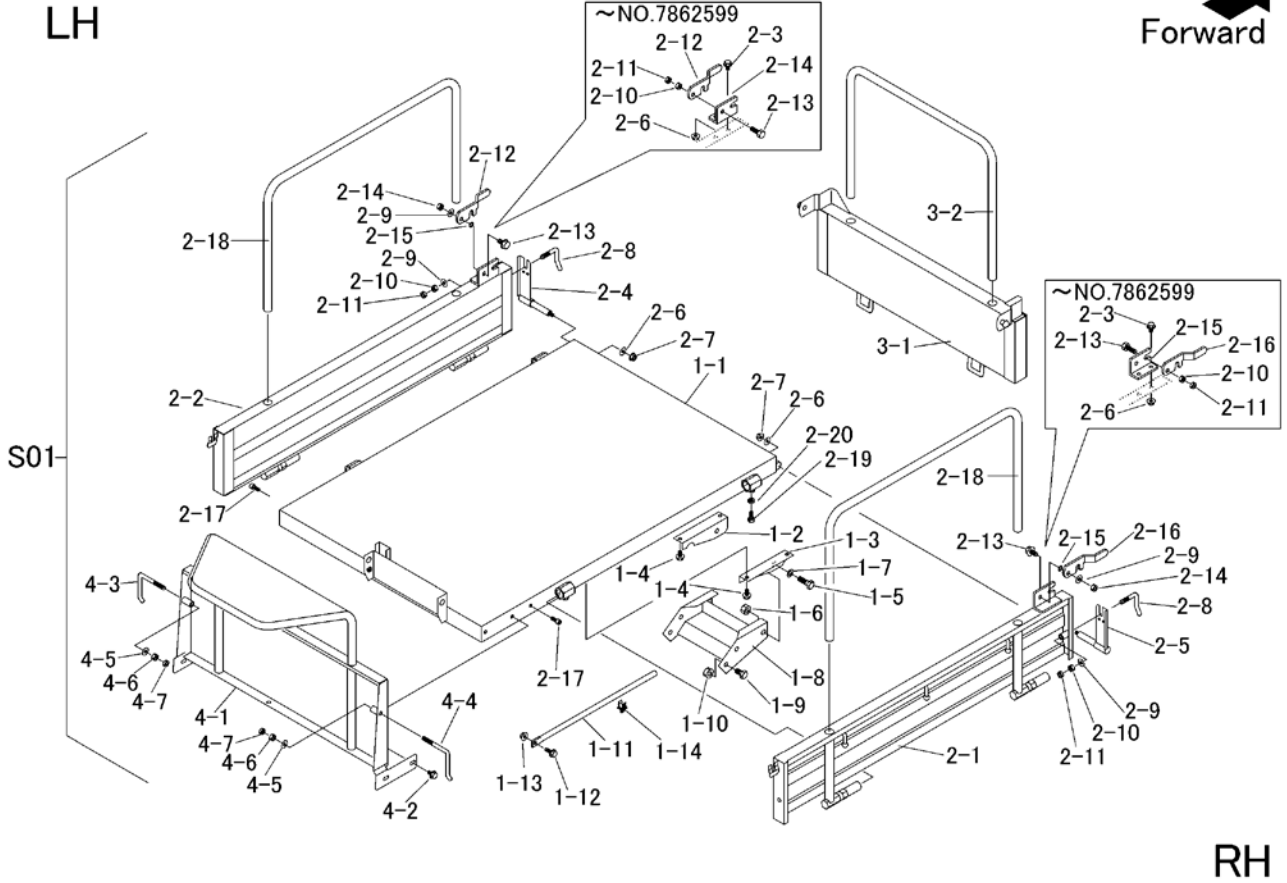

見出	部品番号	部品名称	個数	型 寸	互換性	適用号機	備考
NO.	PART NO.	PART NAME	Q'ty	DESCRIPTION	R/P	FROM ~ UP TO SERIAL NO.	REMARKS
2-11	A301 0110 003	ナット	4	NUT		~NO.7862599	
2-11	A301 0110 003	ナット	2	NUT	D	NO.7862600~	
2-12	3718 4231 000	ロック	1	LOCK			
2-13	A110 0110 030	ボルト	2	BOLT		~NO.7862599	
2-13	K710 0110 025	Fボルト	2	BOLT	D	NO.7862600~	
2-14	3408 4231 000	カケガネトリツケ R	1	LEVER		~NO.7862599	
2-14	A351 0110 002	Uナット	2	NUT	D	NO.7862600~	
2-15	3408 4232 000	カケガネトリツケL	1	LEVER		~NO.7862599	
2-15	3666 4219 000	ウェーブワッシャ	2	WASHER	D	NO.7862600~	
2-16	3718 4232 000	ロック	1	LOCK			
2-17	3569 4623 000	キャップスクリュー	2	BOLT			
2-18	3569 4625 000	ニワク	2	PIPE			
2-19	A110 0108 020	ボルト	2	BOLT			
2-20	A301 0108 003	ナット	2	NUT			
3-1	3569 4701 000	ゲート	1	GATE		~NO.7862599	
3-1	3569 4701 001	ゲート	1	PANEL	D	NO.7862600~	
3-2	3569 4707 000	パイプ	1	PIPE			
4-1	3572 4801 000	パネル	1	PANEL			
4-2	K110 0108 016	Fボルト	5	BOLT			
4-3	3407 4107 000	ドアカケガネR	1	BOLT			
4-4	3407 4108 000	ドアカケガネL	1	BOLT			
4-5	0350 0141 022	PW	2	WASHER			
4-6	A301 0110 001	ナット	2	NUT			
4-7	A301 0110 003	ナット	2	NUT			

3 5 6 9 4 9 0 A ドアロック (箱型三方開)  
LOWER LOCK (FLAT BED OPENING 3 WAYS)

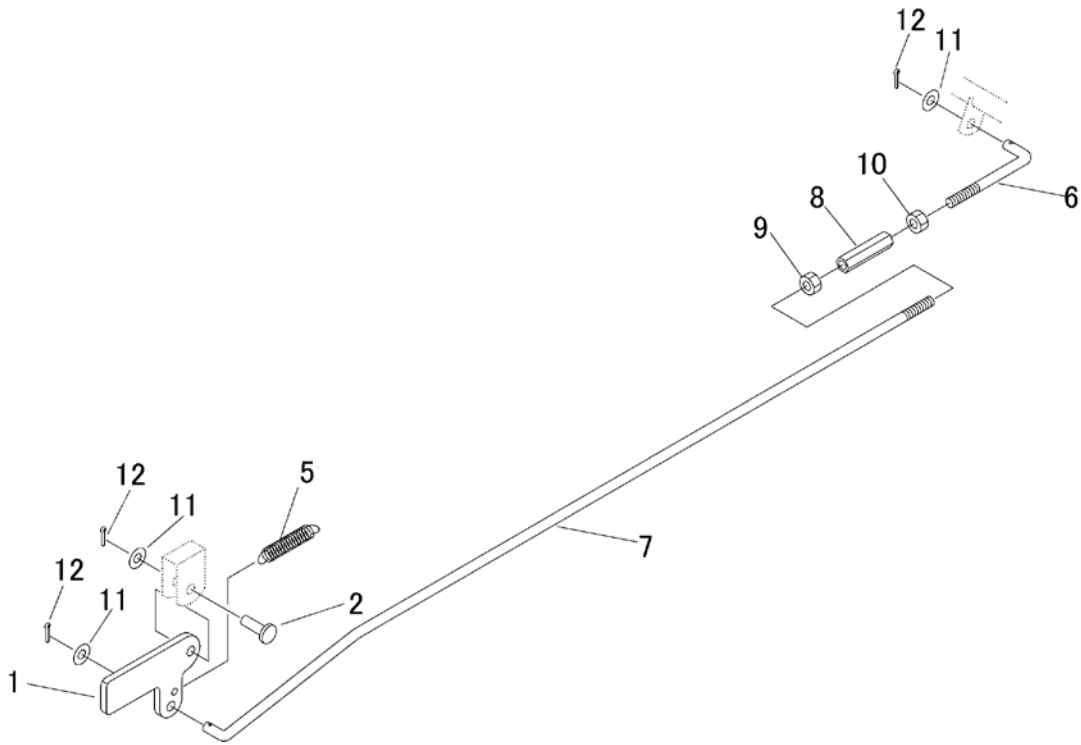

見出	部品番号	部品名称		個数	型 寸	互	適用号機	備 考
NO.	PART NO.	PART NAME		Q'ty	DESCRIPTION	R/P	FROM ~ UP TO SERIAL NO.	REMARKS
1	3408 5201 000	ウシロドアロックカナゲ	PLATE	1				
2	0562 0108 025	ヒラアタマピン	PIN	1				
5	3617 3227 000	スプリング	SPRING	1				
6	5302 3308 000	ロッド	ROD	1				
7	3569 4901 000	ロッド	ROD	1				
8	3208 3410 000	ターンバックル	TURNBUCKLE	1				
9	A301 0108 003	ナット	NUT	1				
10	A301 2108 003	ナット	NUT	1				
11	0350 0140 818	PW	WASHER	3				
12	0520 0125 016	ワリピン	PIN SPLIT	3				

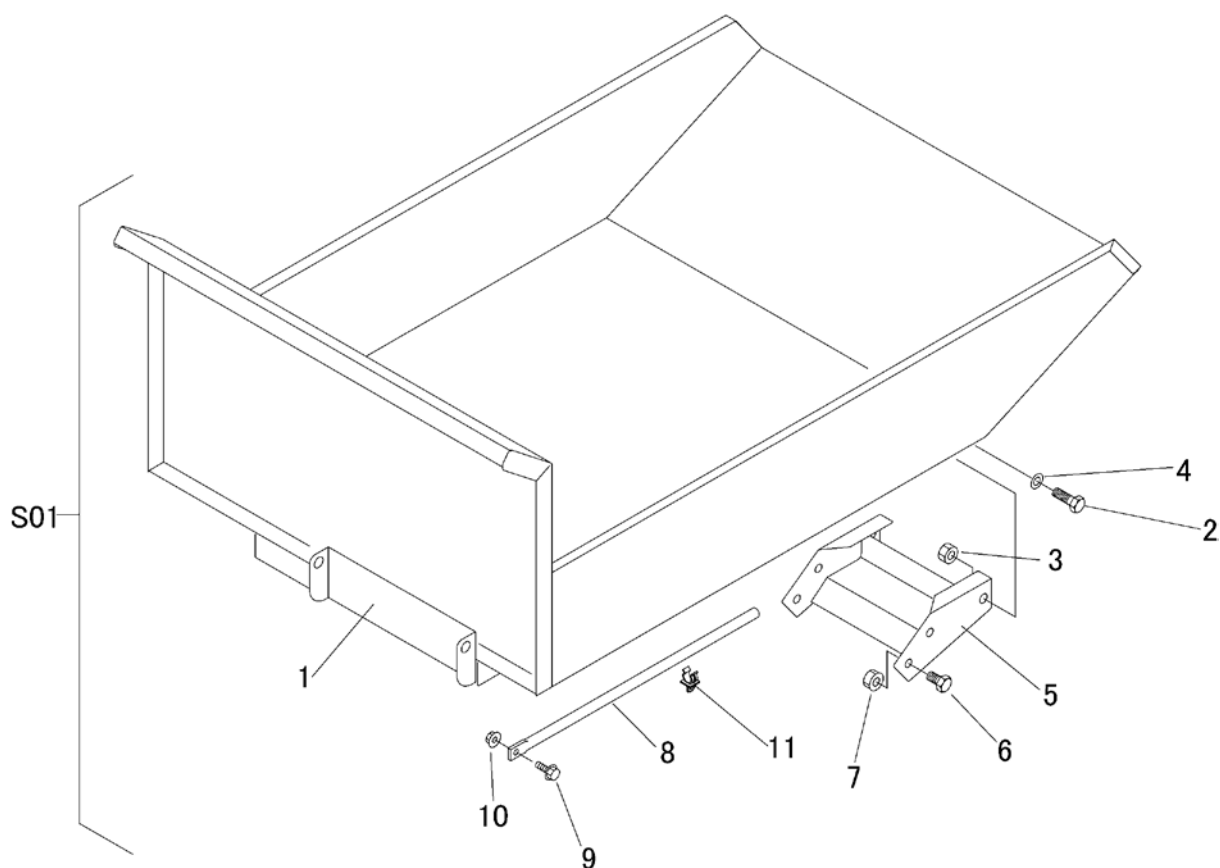

見出	部品番号	部品名称		個数	型 寸	互	適 用 号 機	備 考
NO.	PART NO.	PART NAME		Q'ty	DESCRIPTION	R/P	FROM ~ UP TO SERIAL NO.	REMARKS
S01	3572 485A 000	バケツ セット	BUCKET set	1				
1	3572 4851 000	バケツ	BUCKET	1				
2	A050 0112 040	ボルト7T	BOLT	2				
3	A301 0112 001	ナット	NUT	2				
4	0350 0151 222	PW	WASHER	2				
5	3572 4531 000	ブラケット	BRACKET	1				
6	A050 0112 025	ボルト7T	BOLT	4				
7	F301 0112 000	Fナット	NUT	2				
8	3572 4541 000	ロッド	ROD	1				
9	K710 0108 025	Fボルト	BOLT	1				
10	A301 0108 001	ナット	NUT	1				
11	3572 4013 000	クリップ	CLIP	1				

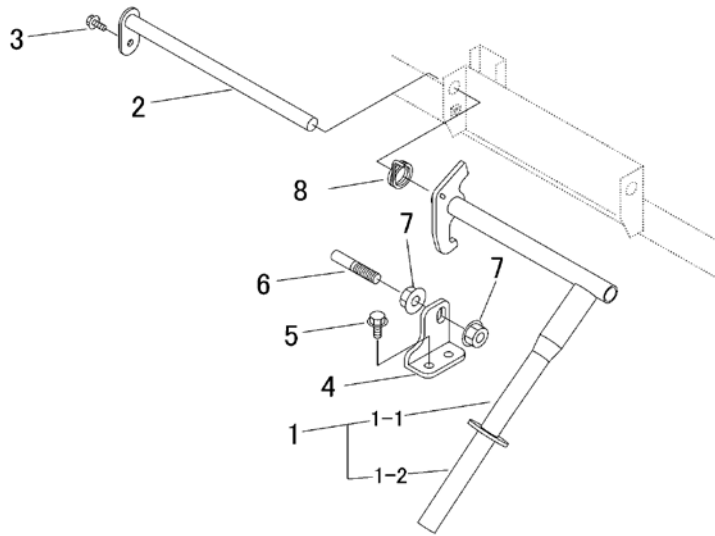

見出 NO.	部品番号 PART NO.	部品名称		個数 Q'ty	型 寸 DESCRIPTION	互 換 性 R/P	適 用 号 機 FROM ~ UP TO SERIAL NO.	備 考 REMARKS
1	3572 5001 100	レバー-Assy	LEVER Assy	1				
1-1	3572 5001 000	レバー	LEVER	1				
1-2	3572 5021 000	グリップ	GRIP	1				
2	3569 5015 000	ピン	PIN	1				
3	K700 0106 016	Fボルト	BOLT	1				
4	3572 5018 000	プレート	PLATE	1			~NO.7861892	
4	3572 5025 000	ブラケット	BRACKET	1		B	NO.7861893~	
5	K710 0108 020	Fボルト	BOLT	2				
6	3508 6205 000	ロックナゲウケ	BOLT	1				
7	F301 0112 000	Fナット	NUT	2				
8	3569 5008 000	スプリング	SPRING	1				



3573 600A マーク (サイドフレーム・国内・セルツキ)  
 MARK (SLIDING PANEL・DOMESTIC・ELECTRIC)

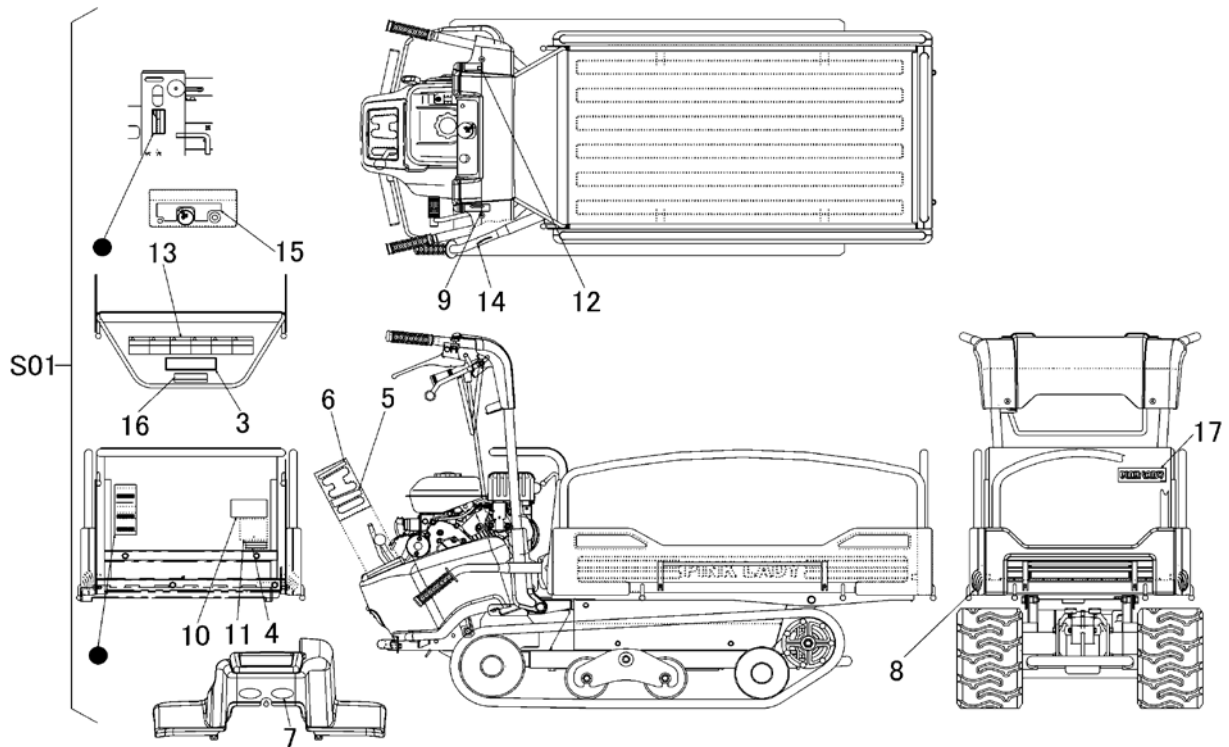

見出	部品番号	部品名称		個数	型 寸	互換性	適用号機	備考
NO.	PART NO.	PART NAME		Q'ty	DESCRIPTION	R/P	FROM ~ UP TO SERIAL NO.	REMARKS
S01	3573 600A 000	マークセット	MARK set	1				
3	3573 6003 000	マーク	MARK	1				
4	3572 6005 000	マーク	MARK	1				
5	3572 6006 000	マーク	MARK	1				
6	3572 6007 000	マーク	MARK	1				
7	3531 5017 000	ハンシャキョウ	MARK	2	赤		~NO.7861312	
7	3570 5026 000	ハンシャキョウ	MARK	2	白	A	NO.7861313~	
8	3531 5018 000	ハンシャキョウ	MARK	2	黄		~NO.7861312	
8	3570 5026 000	ハンシャキョウ	MARK	2	白	A	NO.7861313~	
9	3572 6011 000	マーク	MARK	1				
10	3513 5009 000	チュウイ	MARK	1				
11	3513 5012 000	オイルテンケン	MARK	1				
12	3572 6013 000	マーク	MARK	1				
13	3544 6022 000	マーク	MARK	1				
14	3569 6007 000	マーク	MARK	1				
15	3572 6019 000	マーク	MARK	1				
16	3572 6022 000	マーク	MARK	1				
17	3573 6006 000	マーク	MARK	1	ピンクレディ			

3573 600B マーク (サイドフレーム・国内・セルナシ)  
 MARK (SLIDING PANEL・DOMESTIC・RECOIL)

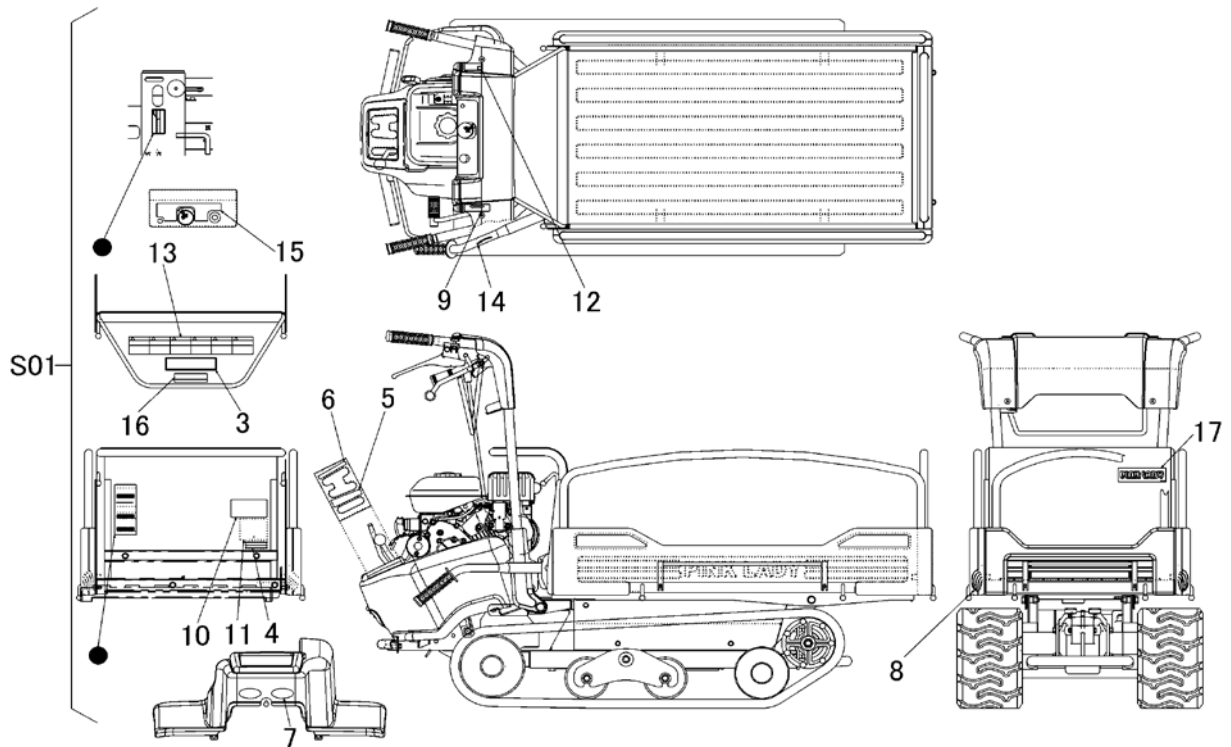

見出	部品番号	部品名称		個数	型 寸	互 換 性	適 用 号 機	備 考
NO.	PART NO.	PART NAME		Q'ty	DESCRIPTION	R/P	FROM ~ UP TO SERIAL NO.	REMARKS
S01	3573 600B 000	マークセット	MARK set	1				
3	3573 6003 000	マーク	MARK	1				
4	3572 6005 000	マーク	MARK	1				
5	3572 6006 000	マーク	MARK	1				
6	3572 6007 000	マーク	MARK	1				
7	3531 5017 000	ハンシャキョウ	MARK	2	赤		~NO.7861312	
7	3570 5026 000	ハンシャキョウ	MARK	2	白	A	NO.7861313~	
8	3531 5018 000	ハンシャキョウ	MARK	2	黄		~NO.7861312	
8	3570 5026 000	ハンシャキョウ	MARK	2	白	A	NO.7861313~	
9	3572 6011 000	マーク	MARK	1				
10	3513 5009 000	チュウイ	MARK	1				
11	3513 5012 000	オイルテンケン	MARK	1				
12	3572 6013 000	マーク	MARK	1				
13	3544 6022 000	マーク	MARK	1				
14	3569 6007 000	マーク	MARK	1				
15	3572 6021 000	マーク	MARK	1				
16	3572 6022 000	マーク	MARK	1				
17	3573 6006 000	マーク	MARK	1	ピンクレディ			

3573 600C マーク (箱形三方開・国内・セルツキ)

MARK (FLAT BED OPENING 3 WAYS・DOMESTIC・ELECTRIC)

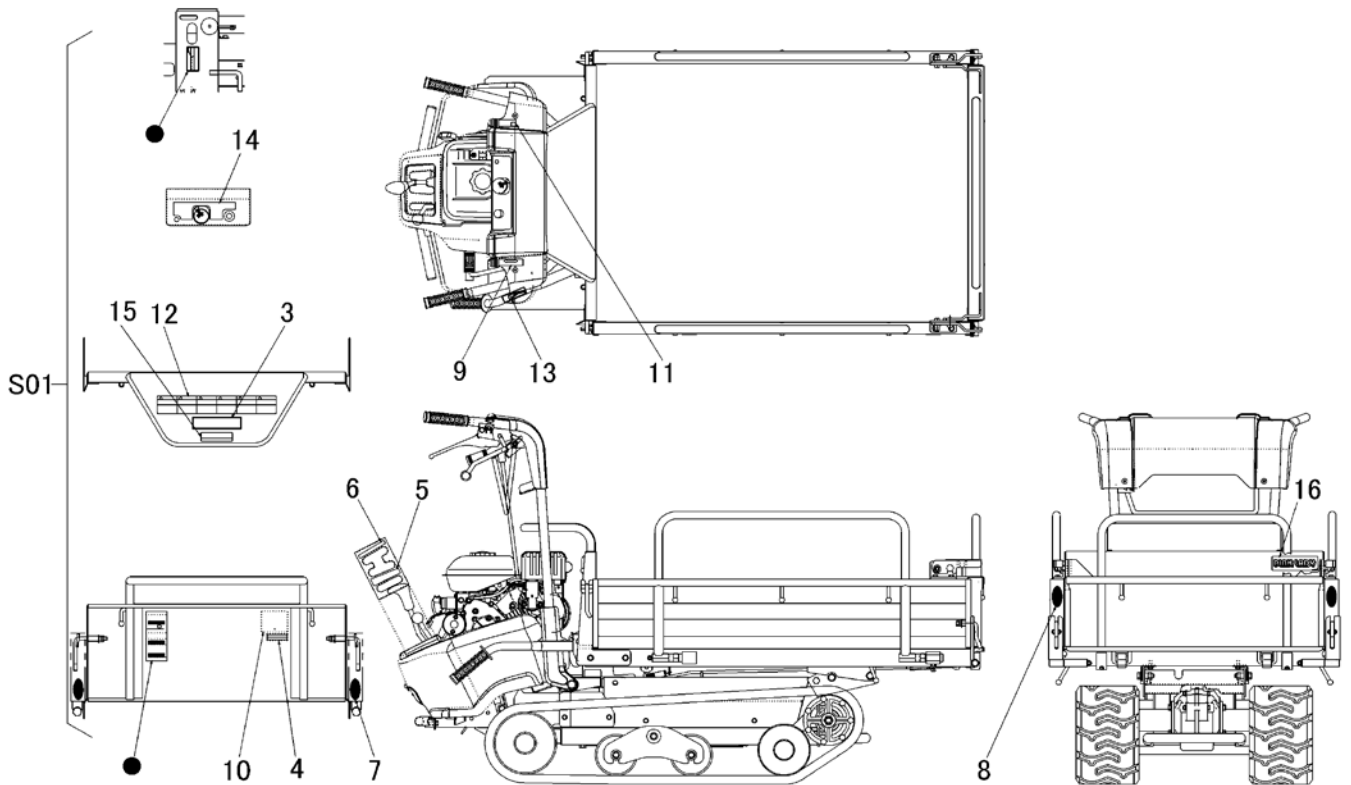

見出	部品番号	部品名称		個数	型 寸	互	適 用 号 機	備 考
NO.	PART NO.	PART NAME		Q'ty	DESCRIPTION	R/P	FROM ~ UP TO SERIAL NO.	REMARKS
S01	3573 600C 000	マークセット	MARK set	1				
3	3573 6003 000	マーク	MARK	1				
4	3572 6005 000	マーク	MARK	1				
5	3572 6006 000	マーク	MARK	1				
6	3572 6007 000	マーク	MARK	1				
7	3531 5017 000	ハンシャキョウ	MARK	2	赤		~NO.7861312	
7	3570 5026 000	ハンシャキョウ	MARK	2	白	A	NO.7861313~	
8	3531 5018 000	ハンシャキョウ	MARK	2	黄		~NO.7861312	
8	3570 5026 000	ハンシャキョウ	MARK	2	白	A	NO.7861313~	
9	3572 6011 000	マーク	MARK	1				
10	3513 5012 000	オイルテンケン	MARK	1				
11	3572 6013 000	マーク	MARK	1				
12	3544 6022 000	マーク	MARK	1				
13	3569 6007 000	マーク	MARK	1				
14	3572 6019 000	マーク	MARK	1				
15	3572 6022 000	マーク	MARK	1				
16	3573 6006 000	マーク	MARK	1	ピンクレディ			

3573 600D マーク (箱形三方開・国内・セルナシ)  
 MARK (FLAT BED OPENING 3 WAYS・DOMESTIC・RECOIL)

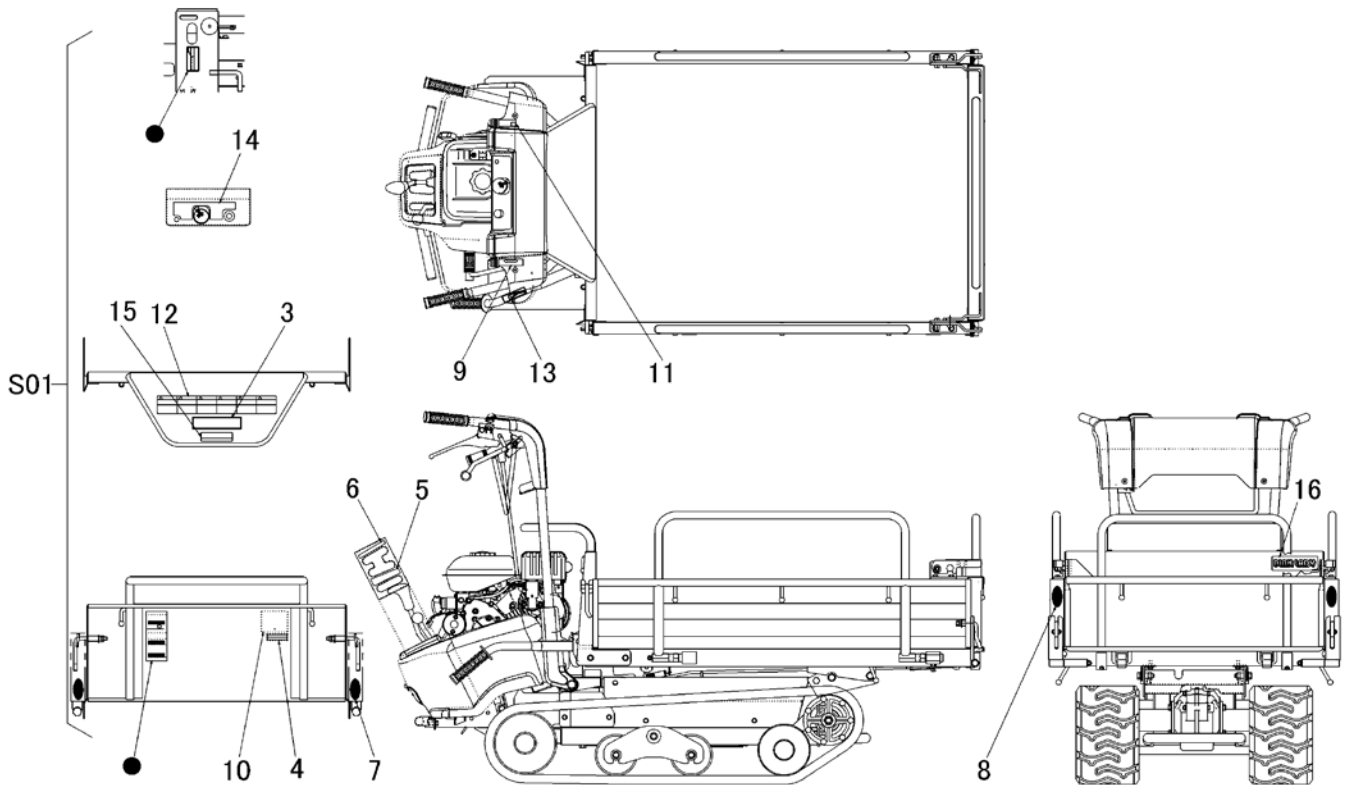

見出	部品番号	部品名称		個数	型 寸	互換性	適用号機	備考
NO.	PART NO.	PART NAME		Q'ty	DESCRIPTION	R/P	FROM ~ UP TO SERIAL NO.	REMARKS
S01	3573 600D 000	マークセット	MARK set	1				
3	3573 6003 000	マーク	MARK	1				
4	3572 6005 000	マーク	MARK	1				
5	3572 6006 000	マーク	MARK	1				
6	3572 6007 000	マーク	MARK	1				
7	3531 5017 000	ハンシャキョウ	MARK	2	赤		~NO.7861312	
7	3570 5026 000	ハンシャキョウ	MARK	2	白	A	NO.7861313~	
8	3531 5018 000	ハンシャキョウ	MARK	2	黄		~NO.7861312	
8	3570 5026 000	ハンシャキョウ	MARK	2	白	A	NO.7861313~	
9	3572 6011 000	マーク	MARK	1				
10	3513 5012 000	オイルテンケン	MARK	1				
11	3572 6013 000	マーク	MARK	1				
12	3544 6022 000	マーク	MARK	1				
13	3569 6007 000	マーク	MARK	1				
14	3572 6021 000	マーク	MARK	1				
15	3572 6022 000	マーク	MARK	1				
16	3573 6006 000	マーク	MARK	1	ピンクレディ			

3573 605A マーク (サイドフレーム・CE・セルツキ)  
 MARK (SLIDING PANEL・CE・ELECTRIC)

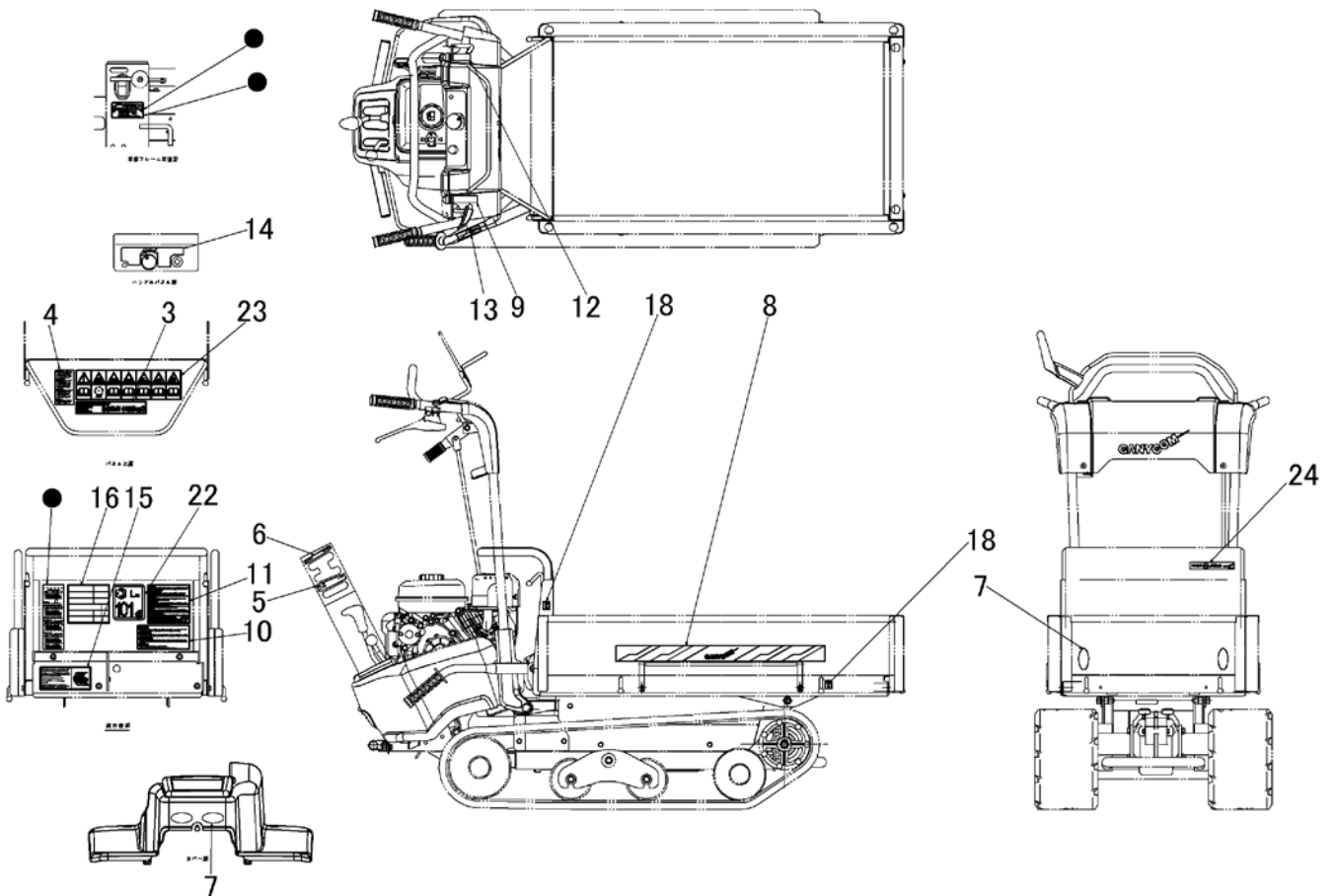

見出 NO.	部品番号 PART NO.	部品名称 PART NAME	個数 Q'ty	型 寸 DESCRIPTION	互 換 性 R/P	適 用 号 機 FROM ~ UP TO SERIAL NO.	備 考 REMARKS
3	3573 6053 000	マーク LABEL	1				
4	3544 6507 000	ハンソクチュウイ LABEL	1				
5	3572 6056 001	マーク LABEL	1				
6	3572 6007 100	マーク LABEL	1				
7	3570 5026 000	マーク LABEL	4				
8	3692 5008 000	マーク LABEL	2				
9	3572 6061 001	マーク LABEL	1				
10	3544 6513 000	チュウイ LABEL	1				
11	3572 6064 000	マーク LABEL	1				
12	3572 6065 001	マーク LABEL	1				
13	3569 6011 000	マーク LABEL	1				
14	3572 6069 000	マーク LABEL	1				
15	3572 6072 000	マーク LABEL	1				
16	3572 6075 000	マーク LABEL	1				
18	3569 6014 000	マーク LABEL	4				
22	3550 6519 000	マーク LABEL	1				
23	3574 6067 000	マーク LABEL	1				
24	3588 6059 000	マーク LABEL	1				

3573 605B 001 マーク ( サイドフレーム・CE・セルナシ )  
 MARK ( SLIDING PANEL・CE・RECOIL )

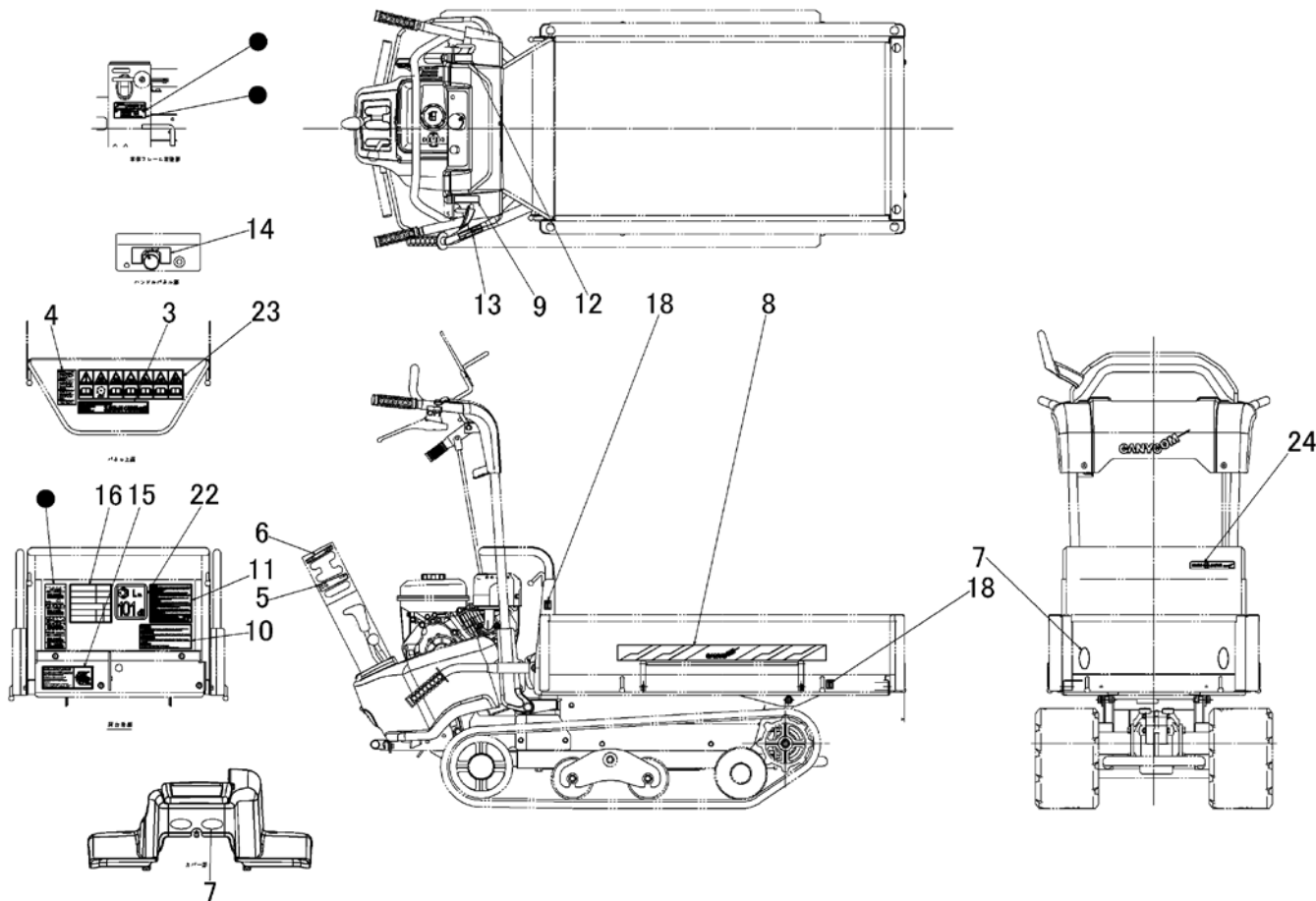

見出	部品番号	部品名称		個数	型 寸	互	適 用 号 機	備 考
NO.	PART NO.	PART NAME		Q'ty	DESCRIPTION	R/P	FROM ~ UP TO SERIAL NO.	REMARKS
3	3573 6053 000	マーク	LABEL	1				
4	3544 6507 000	ハンソクチュウイ	LABEL	1				
5	3572 6056 001	マーク	LABEL	1				
6	3572 6007 100	マーク	LABEL	1				
7	3570 5026 000	マーク	LABEL	4				
8	3692 5008 000	マーク	LABEL	2				
9	3572 6061 001	マーク	LABEL	1				
10	3544 6513 000	チュウイ	LABEL	1				
11	3572 6064 000	マーク	LABEL	1				
12	3572 6065 001	マーク	LABEL	1				
13	3569 6011 000	マーク	LABEL	1				
14	3572 6071 000	マーク	LABEL	1				
15	3572 6072 000	マーク	LABEL	1				
16	3572 6073 000	マーク	LABEL	1				
18	3569 6014 000	マーク	LABEL	4				
22	3550 6519 000	マーク	LABEL	1				
23	3574 6067 000	マーク	LABEL	1				
24	3588 6059 000	マーク	LABEL	1				

3573 605C 001 マーク (箱形三方開・CE・セルツキ)  
 MARK (FLAT BED OPENING 3WAYS・CE・ELECTRIC)

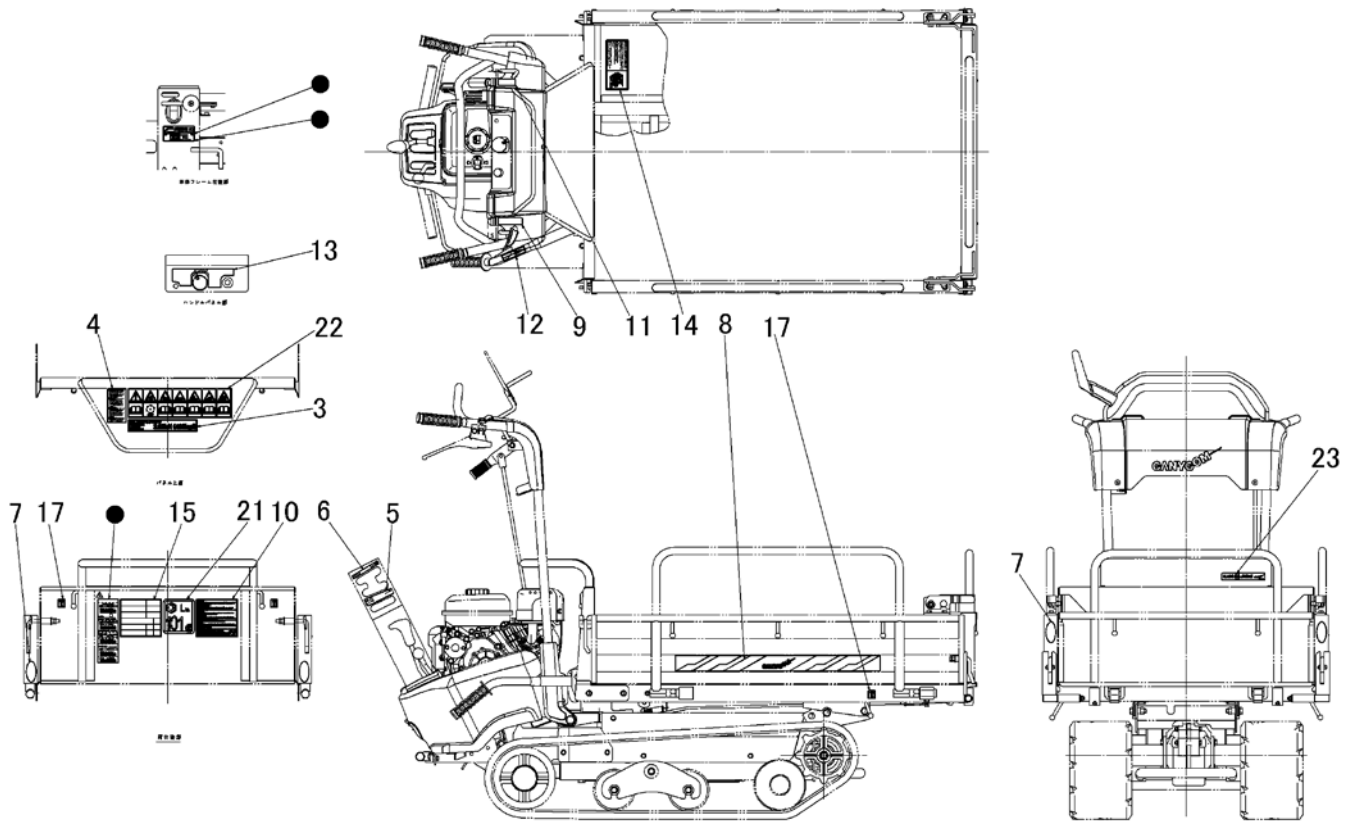

見出	部品番号	部品名称		個数	型 寸	互換性	適用号機	備考
NO.	PART NO.	PART NAME		Q'ty	DESCRIPTION	R/P	FROM ~ UP TO SERIAL NO.	REMARKS
3	3573 6053 000	マーク	LABEL	1				
4	3544 6507 000	ハンソクチュウイ	LABEL	1				
5	3572 6056 001	マーク	LABEL	1				
6	3572 6007 100	マーク	LABEL	1				
7	3570 5026 000	マーク	LABEL	4				
8	3692 5008 000	マーク	LABEL	2				
9	3572 6061 001	マーク	LABEL	1				
10	3572 6064 000	マーク	LABEL	1				
11	3572 6065 001	マーク	LABEL	1				
12	3569 6011 000	マーク	LABEL	1				
13	3572 6069 000	マーク	LABEL	1				
14	3572 6072 000	マーク	LABEL	1				
15	3573 6076 000	マーク	LABEL	1				
17	3569 6014 000	マーク	LABEL	4				
21	3550 6519 000	マーク	LABEL	1				
22	3574 6067 000	マーク	LABEL	1				
23	3588 6059 000	マーク	LABEL	1				

3573 605D 001 マーク ( 箱形三方開・CE・セルナシ )  
 MARK ( FLAT BED OPENING 3 WAYS・CE・RECOIL )

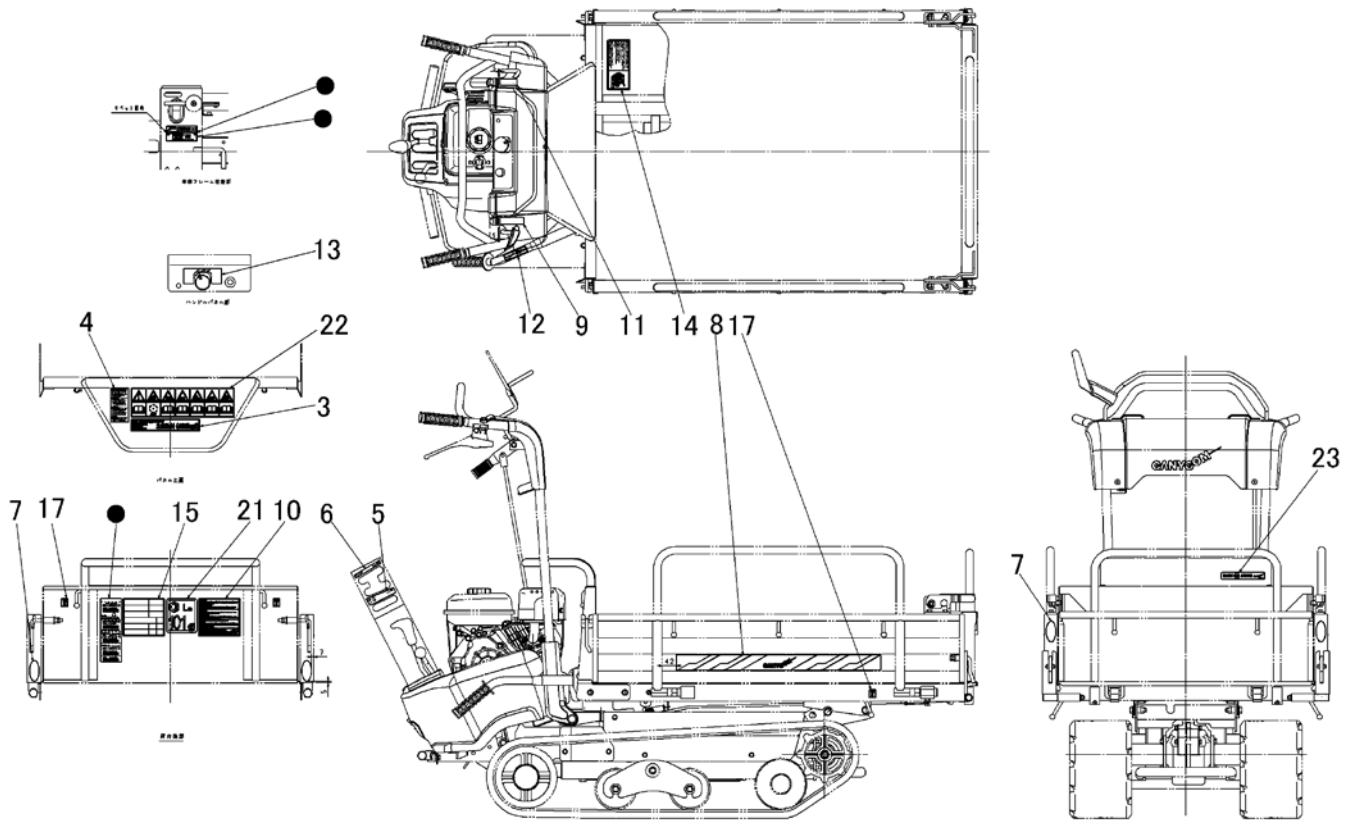

見出 NO.	部品番号 PART NO.	部品名称 PART NAME	個数 Q'ty	型 寸 DESCRIPTION	互 換 性 R/P	適 用 号 機 FROM ~ UP TO SERIAL NO.	備 考 REMARKS
3	3573 6053 000	マーク	1	LABEL			
4	3544 6507 000	ハンソクチュウイ	1	LABEL			
5	3572 6056 001	マーク	1	LABEL			
6	3572 6007 100	マーク	1	LABEL			
7	3570 5026 000	マーク	4	LABEL			
8	3692 5008 000	マーク	2	LABEL			
9	3572 6061 001	マーク	1	LABEL			
10	3572 6064 000	マーク	1	LABEL			
11	3572 6065 001	マーク	1	LABEL			
12	3569 6011 000	マーク	1	LABEL			
13	3572 6071 000	マーク	1	LABEL			
14	3572 6072 000	マーク	1	LABEL			
15	3572 6075 000	マーク	1	LABEL			
17	3569 6014 000	マーク	4	LABEL			
21	3550 6519 000	マーク	1	LABEL			
22	3574 6067 000	マーク	1	LABEL			
23	3588 6059 000	マーク	1	LABEL			







3573 605G マーク (サイドフレーム・USA・セルツキ)  
 MARK (SLIDING PANEL・USA・ELECTRIC)

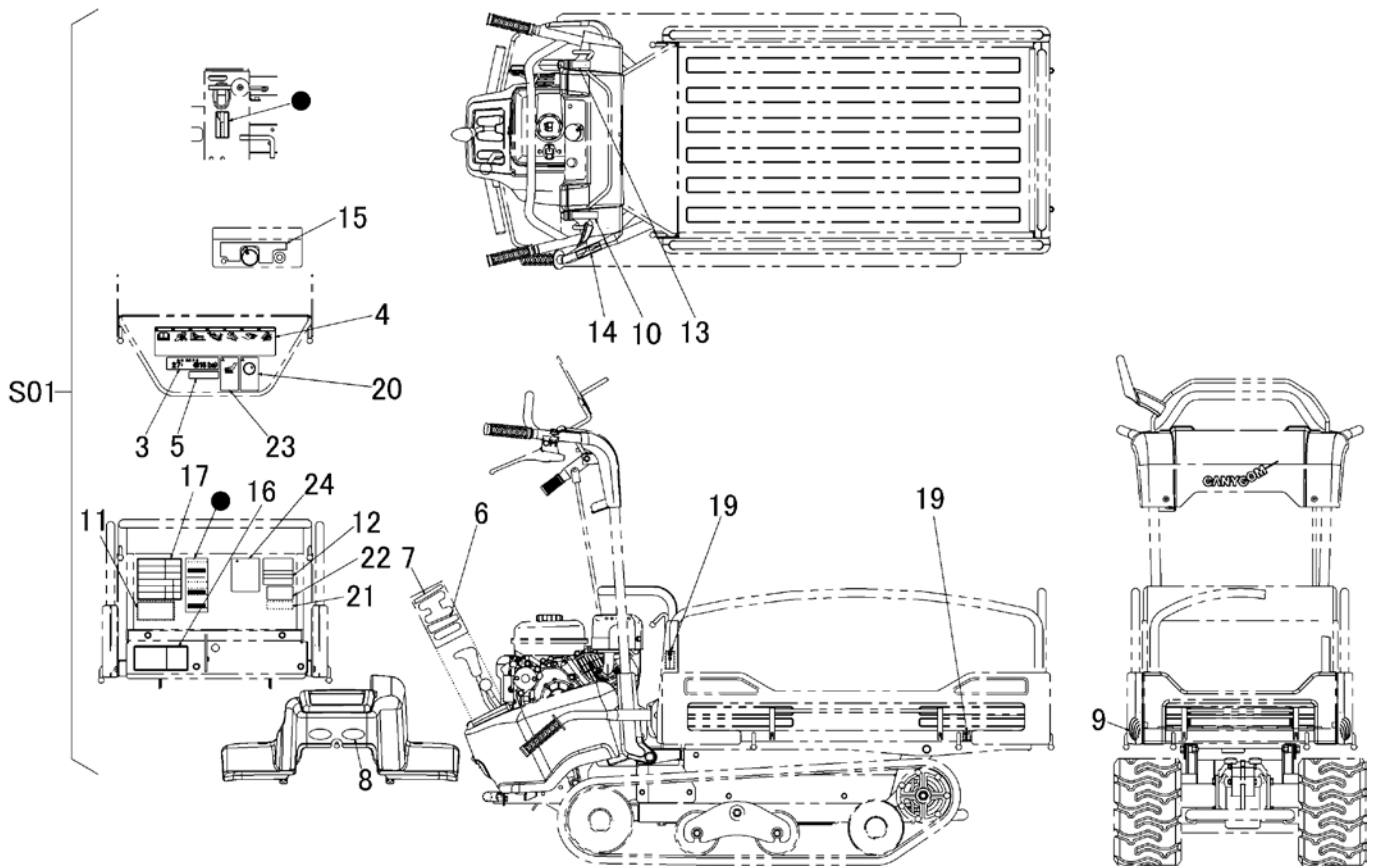

見出	部品番号	部品名称		個数	型 寸	互	適 用 号 機	備 考
NO.	PART NO.	PART NAME		Q'ty	DESCRIPTION	R/P	FROM ~ UP TO SERIAL NO.	REMARKS
S01	3573 605G 000	マークセット	MARK set	1				
3	3573 6054 000	マーク	MARK	1				
4	3573 6061 000	マーク	MARK	1				
5	3573 6062 000	マーク	MARK	1				
6	3572 6056 000	マーク	MARK	1				
7	3572 6007 000	マーク	MARK	1				
8	3531 5017 000	ハンシャキョウ	MARK	2	赤		~NO.7861312	
8	3570 5026 000	ハンシャキョウ	MARK	2	白	A	NO.7861313~	
9	3531 5018 000	ハンシャキョウ	MARK	2	黄		~NO.7861312	
9	3570 5026 000	ハンシャキョウ	MARK	2	白	A	NO.7861313~	
10	3572 6061 000	マーク	MARK	1				
11	3513 5059 000	CAUTION	MARK	1				
12	3573 6063 000	マーク	MARK	1				
13	3572 6065 000	マーク	MARK	1				
14	3569 6011 000	マーク	MARK	1				
15	3572 6069 000	マーク	MARK	1				
16	3572 6072 000	マーク	MARK	1				
17	3572 6073 000	マーク	MARK	1				
19	3569 6014 000	マーク	MARK	4				
20	3677 5042 001	マーク	MARK	1				
21	3654 6025 000	ジュウシヨ	MARK	1				
22	3526 5534 001	マーク	MARK	1				
23	3677 5043 001	マーク	MARK	1				
24	3570 5028 002	マーク	MARK	1				

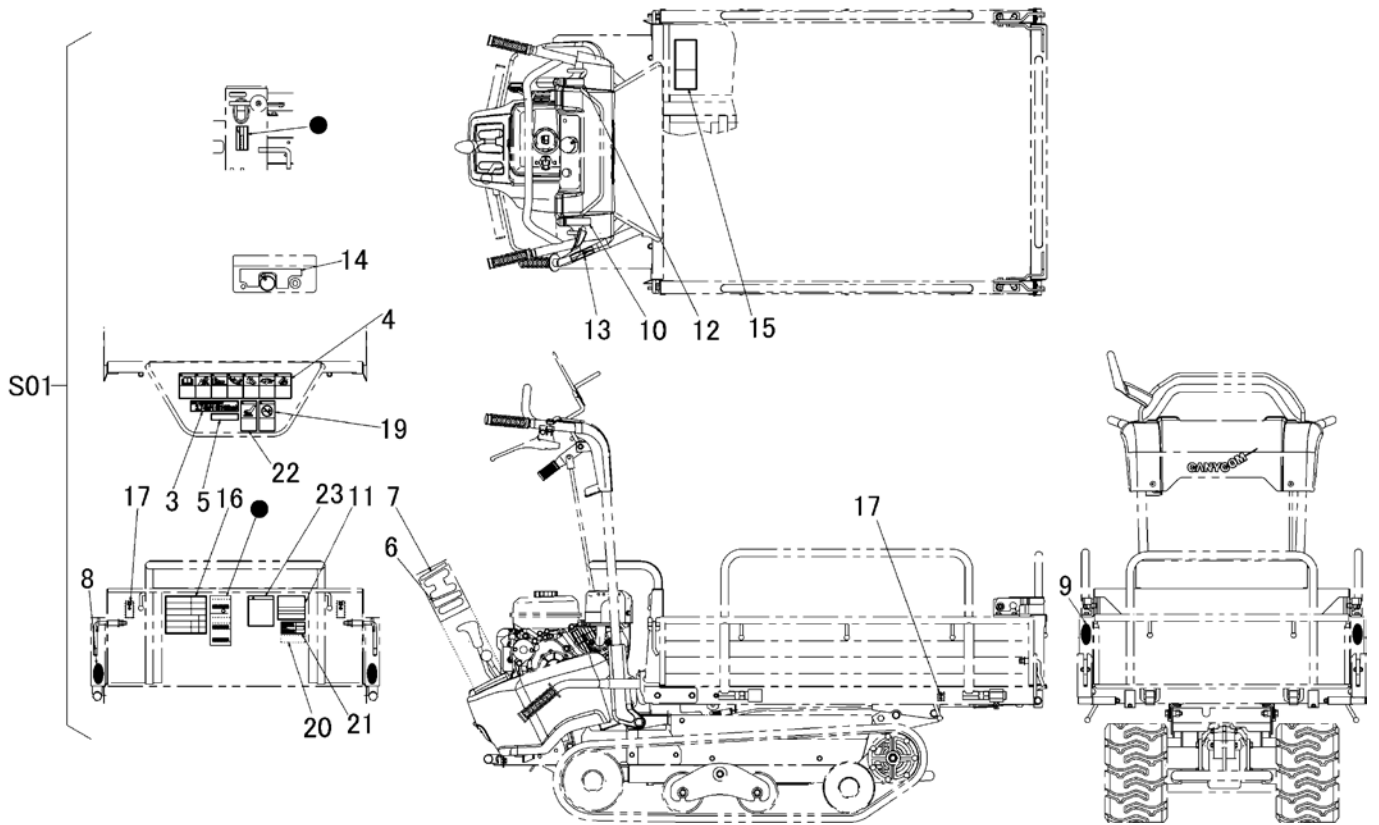

見出	部品番号	部品名称		個数	型 寸	互	適 用 号 機	備 考
NO.	PART NO.	PART NAME		Q'ty	DESCRIPTION	R/P	FROM ~ UP TO SERIAL NO.	REMARKS
S01	3573 605H 000	マークセット	MARK set	1				
3	3573 6054 000	マーク	MARK	1				
4	3573 6061 000	マーク	MARK	1				
5	3573 6062 000	マーク	MARK	1				
6	3572 6056 000	マーク	MARK	1				
7	3572 6007 000	マーク	MARK	1				
8	3531 5017 000	ハンシャキョウ	MARK	2	赤		~NO.7861312	
8	3570 5026 000	ハンシャキョウ	MARK	2	白	A	NO.7861313~	
9	3531 5018 000	ハンシャキョウ	MARK	2	黄		~NO.7861312	
9	3570 5026 000	ハンシャキョウ	MARK	2	白	A	NO.7861313~	
10	3572 6061 000	マーク	MARK	1				
11	3573 6063 000	マーク	MARK	1				
12	3572 6065 000	マーク	MARK	1				
13	3569 6011 000	マーク	MARK	1				
14	3572 6069 000	マーク	MARK	1				
15	3572 6072 000	マーク	MARK	1				
16	3572 6073 000	マーク	MARK	1				
17	3569 6014 000	マーク	MARK	4				
19	3677 5042 001	マーク	MARK	1				
20	3654 6025 000	ジュウシヨ	MARK	1				
21	3526 5534 001	マーク	MARK	1				
22	3677 5043 001	マーク	MARK	1				
23	3570 5028 002	マーク	MARK	1				







3573 9905 ワゴンセット (箱型三方開 ワイド)  
 WAGON set (FLAT BED OPENING 3 WAYS WIDE)

LH

Forward 

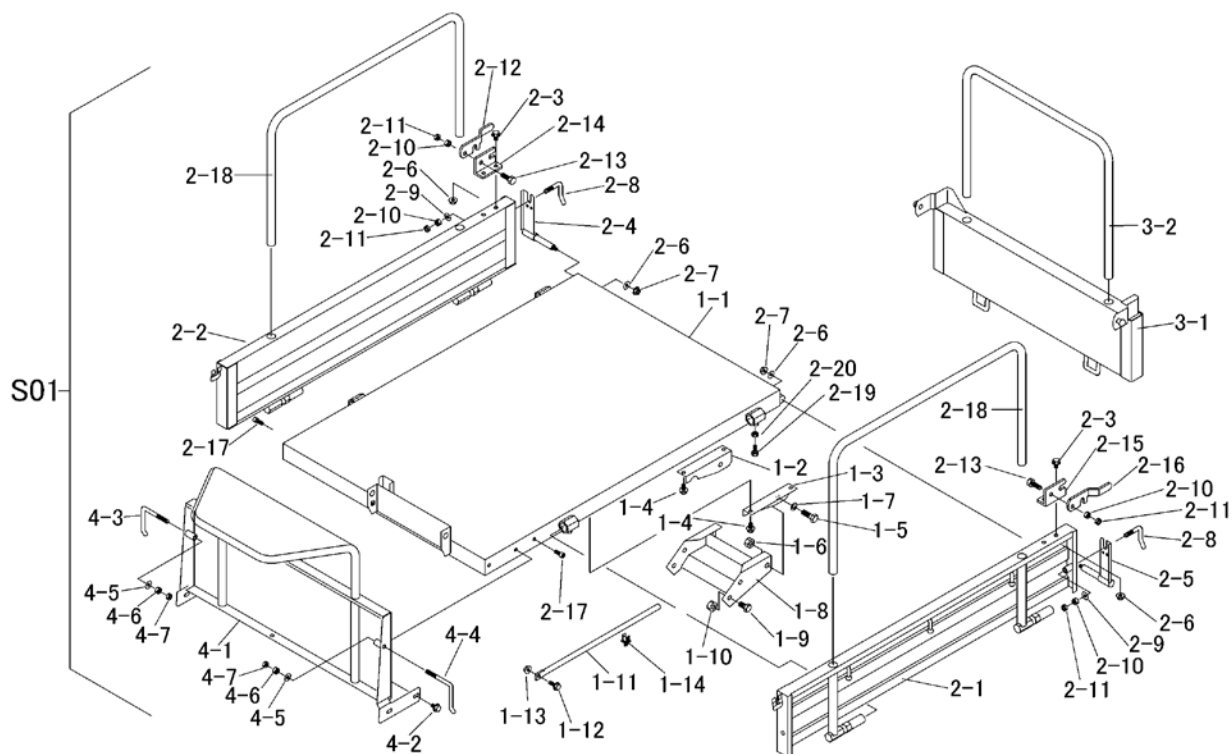

RH

見出	部品番号	部品名称	個数	型 寸	互 換 性	適 用 号 機	備 考
NO.	PART NO.	PART NAME	Q'ty	DESCRIPTION	R/P	FROM ~ UP TO SERIAL NO.	REMARKS
S01	3573 9905 000	ワゴンセット	1	WAGON set			三方開ワイド
1-1	3573 4501 000	ニダイフレーム	1	FRAME			
1-2	3572 4525 000	ブラケット	1	BRACKET			
1-3	3572 4527 000	ブラケット	1	BRACKET			
1-4	K110 0108 016	Fボルト	4	BOLT			
1-5	A050 0112 040	ボルト7T	2	BOLT			
1-6	A301 0112 001	ナット	2	NUT			
1-7	0350 0151 222	PW	2	WASHER			
1-8	3572 4531 000	ブラケット	1	BRACKET			
1-9	A050 0112 025	ボルト7T	4	BOLT			
1-10	F301 0112 000	Fナット	2	NUT			
1-11	3572 4541 000	ロッド	1	ROD			
1-12	K710 0108 025	Fボルト	1	BOLT			
1-13	A301 0108 001	ナット	1	NUT			
1-14	3572 4013 000	クリップ	1	CLIP			
2-1	3573 4701 000	サイドゲート	1	SIDE GATE			
2-2	3573 4715 000	サイドゲート	1	SIDE GATE			
2-3	K110 0108 016	Fボルト	4	BOLT			
2-4	3606 4709 000	バックホキョウR	1	BRACKET			
2-5	3606 4711 000	バックホキョウL	1	BRACKET			
2-6	F301 0108 000	Fナット	6	NUT			
2-7	0350 0140 822	PW	2	WASHER			
2-8	3407 4226 000	ホキョウトメガネ	2	BOLT			
2-9	0350 0141 022	PW	4	WASHER			
2-10	A301 0110 001	ナット	4	NUT			



LH

Forward 

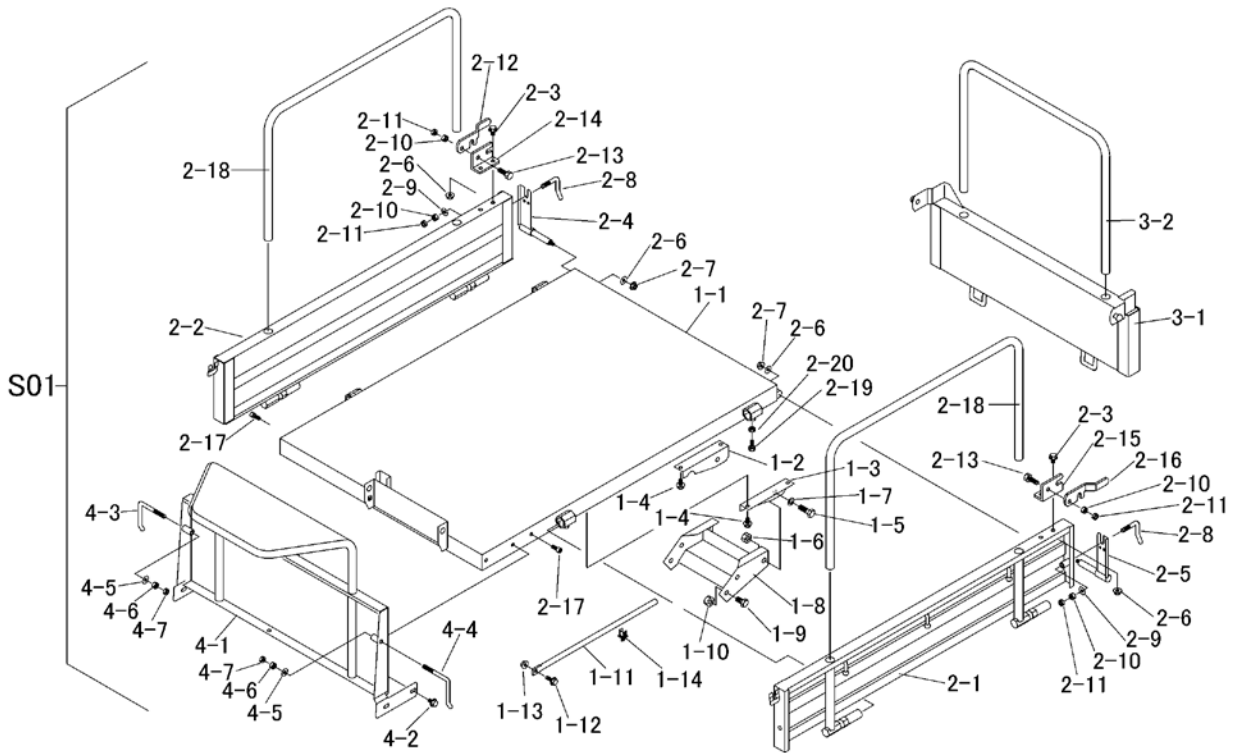

RH

見出	部品番号	部品名称		個数	型 寸	互 換 性	適 用 号 機	備 考
NO.	PART NO.	PART NAME		Q'ty	DESCRIPTION	R/P	FROM ~ UP TO SERIAL NO.	REMARKS
2-11	A301 0110 003	ナット	NUT	4				
2-12	3718 4231 000	ロック	LOCK	1				
2-13	A110 0110 030	ボルト	BOLT	2				
2-14	3408 4231 000	カケガネトリツケ R	LEVER	1				
2-15	3408 4232 000	カケガネトリツケL	LEVER	1				
2-16	3718 4232 000	ロック	LOCK	1				
2-17	3569 4623 000	キャップスクリュー	BOLT	2				
2-18	3569 4625 000	ニワク	PIPE	2				
2-19	A110 0108 020	ボルト	BOLT	2				
2-20	A301 0108 003	ナット	NUT	2				
3-1	3573 4751 000	ゲート	GATE	1				
3-2	3569 4707 000	パイプ	PIPE	1				
4-1	3573 4801 000	パネル	PANEL	1				
4-2	K110 0108 016	Fボルト	BOLT	5				
4-3	3407 4107 000	トアカケガネR	BOLT	1				
4-4	3407 4108 000	トアカケガネL	BOLT	1				
4-5	0350 0141 022	PW	WASHER	2				
4-6	A301 0110 001	ナット	NUT	2				
4-7	A301 0110 003	ナット	NUT	2				

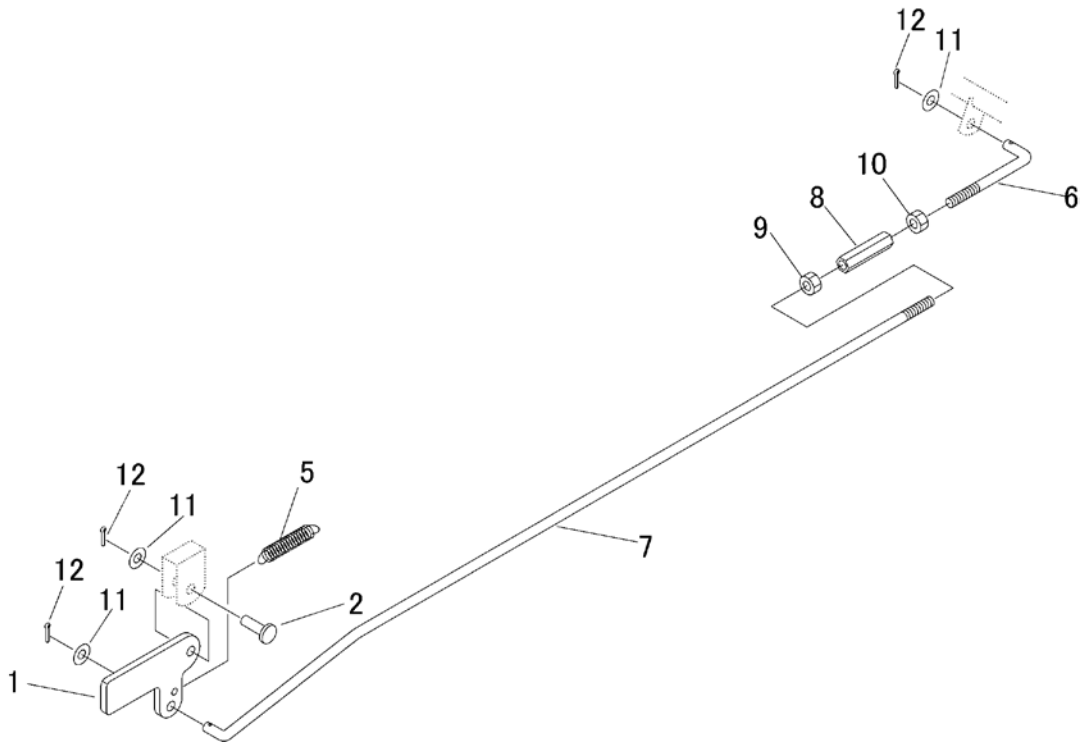

見出	部品番号	部品名称		個数	型 寸	互	適 用 号 機	備 考
NO.	PART NO.		PART NAME	Q'ty	DESCRIPTION	R/P	FROM ~ UP TO SERIAL NO.	REMARKS
1	3408 5201 000	ウシロドアロックカナゲ	PLATE	1				
2	0562 0108 025	ヒラアタマピン	PIN	1				
5	3617 3227 000	スプリング	SPRING	1				
6	5302 3308 000	ロッド	ROD	1				
7	3573 4911 000	ロッド	ROD	1				
8	3208 3410 000	ターンバックル	TURNBUCKLE	1				
9	A301 0108 003	ナット	NUT	1				
10	A301 2108 003	ナット	NUT	1				
11	0350 0140 818	PW	WASHER	3				
12	0520 0125 016	ワリピン	PIN SPLIT	3				

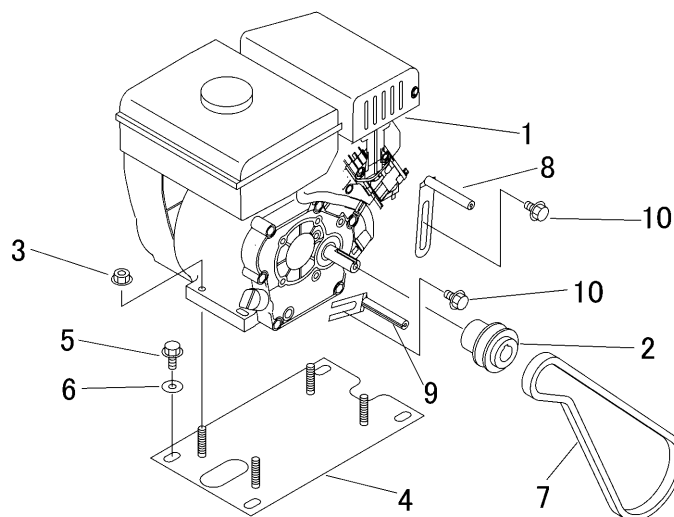

見出	部品番号	部品名称		個数	型 寸	互 換 性	適用号機	備 考
NO.	PART NO.		PART NAME	Q'ty	DESCRIPTION	R/P	FROM ~ UP TO SERIAL NO.	REMARKS
1	3573 0011 000	エンジン	ENGINE	1				
2	3573 0013 000	エンジンプーリ	PULLEY	1				
3	F301 0108 000	Fナット	NUT	4				
4	3581 0011 000	ベース	BASE	1				
5	K710 0108 020	Fボルト	BOLT	4				
6	0350 0140 822	PW	WASHER	4				
7	0851 1600 030	Vベルト	V-BELT	1				
8	3610 0101 000	ヘルトストップパ	STOPPER	1				
9	3629 0103 000	ヘルトストップパ	STOPPER	1				
10	K110 0108 016	Fボルト	BOLT	2				

3573 200A ミッション (USAエボボ規制) [BP419RFDUS]  
 TRANSMISSION ( USA EPA EVAP certified )

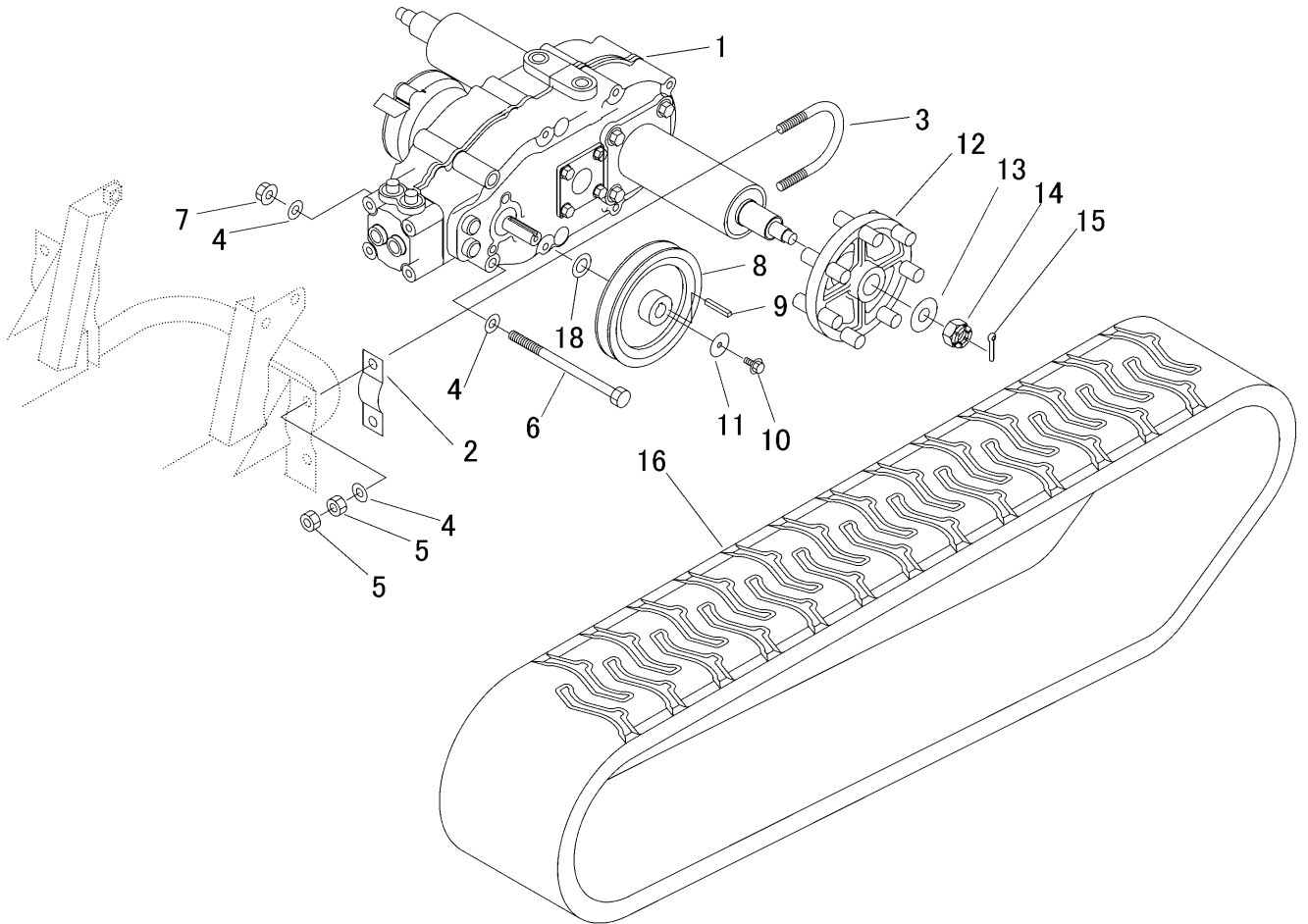

見出	部品番号	部品名称		個数	型 寸	互	適 用 号 機	備 考
NO.	PART NO.	PART NAME		Q'ty	DESCRIPTION	R/P	FROM ~ UP TO SERIAL NO.	REMARKS
1	7318 000J 500	ミッションASSY	TRANSMISSION	1				
2	3513 2001 000	プレート	PLATE	2				
3	3509 2001 000	Uボルト	BOLT	2				
4	0350 0141 022	PW	WASHER	6				
5	A301 0110 001	ナット	NUT	8				
6	A104 0110 160	ボルト	BOLT	1				
7	F301 0110 000	Fナット	NUT	1				
8	3688 2005 000	プーリ	PULLEY	1				
9	0571 0005 035	キー	KEY	1				
10	K700 0606 016	Fボルト	BOLT	1				
11	0350 0160 628	PW	WASHER	1				
12	3533 2008 000	スプロケット	SPROCKET	2				
13	0350 0171 640	PW	WASHER	2				
14	A310 0101 620	キャスルナット	NUT	2				
15	0520 0140 032	ワリピン	PIN SPLIT	2				
16	3572 2021 000	クローラ	CRAWLER	2				
18	3533 2005 000	シム	SHIM	1				

3 5 7 3 2 3 0 A ドウリョクデンタツ (USAエバポ規制) [BP419RFDUS]  
POWER LINE ( USA EPA EVAP certified )

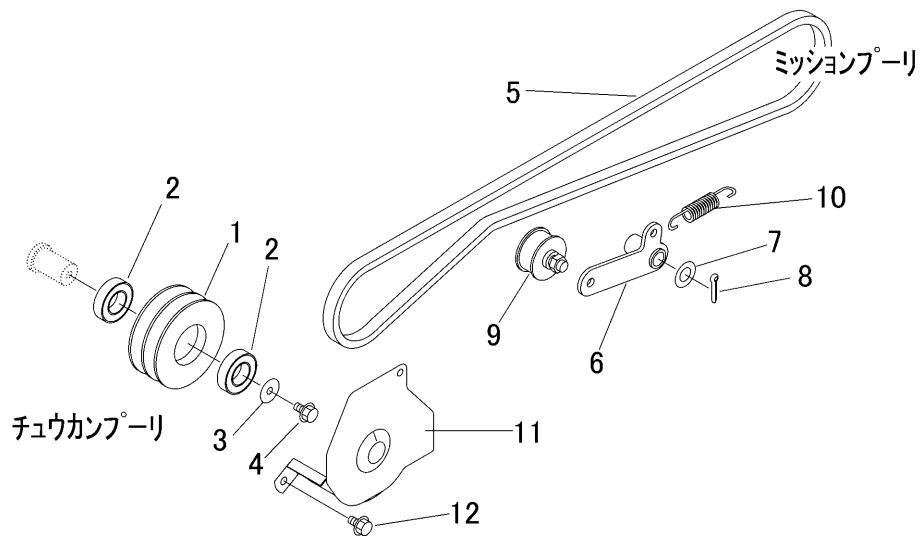

見出	部品番号	部品名称		個数	型 寸	互	適 用 号 機	備 考
NO.	PART NO.		PART NAME	Q'ty	DESCRIPTION	R/P	FROM ~ UP TO SERIAL NO.	REMARKS
1	3573 2305 000	チュウカンプーリ	PULLEY	1				
2	0750 0560 054	ベアリング	BEARING	2				
3	0350 0160 828	PW	WASHER	1				
4	K710 0608 016	Fホルト	BOLT	1				
5	0852 1300 064	Vベルト	V-BELT	1				
6	3572 2314 000	テンションアーム	TENSION ARM	1				
7	0350 0161 630	PW	WASHER	1				
8	0520 0132 032	ワリピン	PIN SPLIT	1				
9	3572 2318 000	テンションプーリ	PULLEY	1				
10	3513 3127 000	スプリング	SPRING	1				
11	3572 2321 000	ストッパ	STOPPER	1				
12	K110 0108 016	Fホルト	BOLT	2				

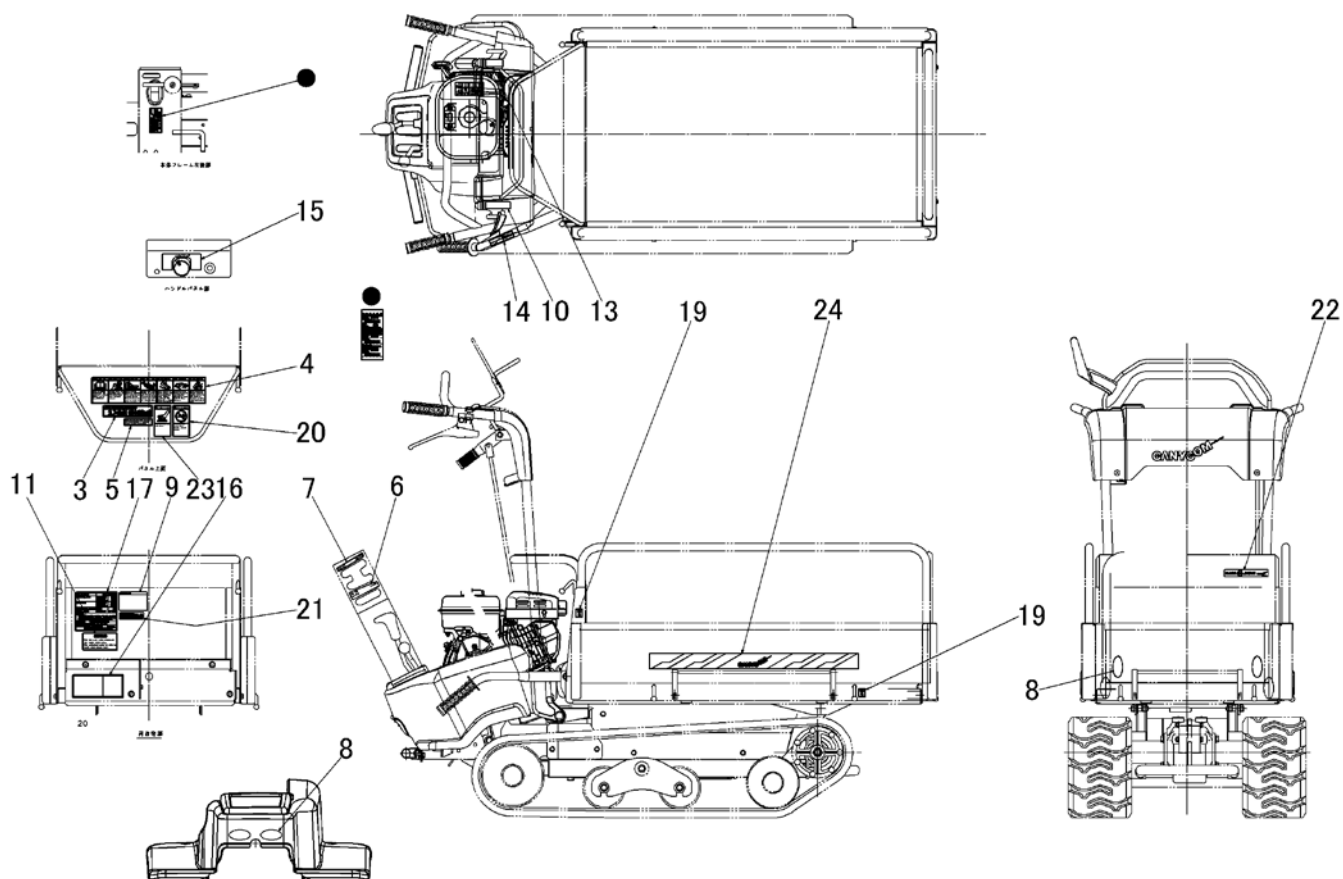

見出 NO.	部品番号 PART NO.	部品名称 PART NAME	個数 Q'ty	型 寸 DESCRIPTION	互換性 R/P	適用号機 FROM ~ UP TO SERIAL NO.	備 考 REMARKS
3	3573 6054 000	マーク	1				
4	3573 6061 000	マーク	1				
5	3573 6062 000	マーク	1				
6	3572 6056 001	マーク	1				
7	3572 6007 100	マーク	1				
8	3570 5026 000	マーク	4				
9	3579 6005 005	マーク	1				
10	3572 6061 001	マーク	1				
11	3513 5059 000	CAUTION	1				
13	3572 6065 001	マーク	1				
14	3569 6011 000	マーク	1				
15	3572 6071 000	マーク	1				
16	3572 6072 000	マーク	1				
17	3573 6074 001	マーク	1				
19	3569 6014 000	マーク	4				
20	3677 5042 001	マーク	1				
21	3654 6025 000	ジュエル	1				
22	3588 6059 000	マーク	1				
23	3677 5043 001	マーク	1				
24	3692 5008 000	マーク	2				

3573 610F フゾクヒン ( USAエバポ規制 ) [BP419RFDUS]  
 ACCESSORIES ( USA EPA EVAP certified )

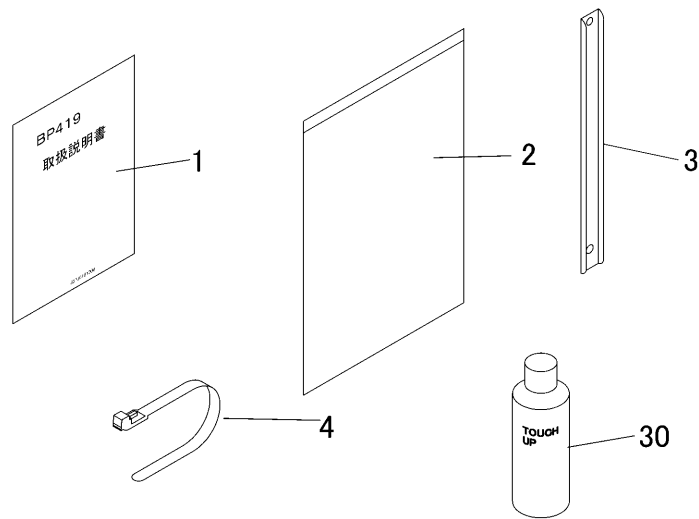

見出 NO.	部品番号 PART NO.	部品名称 PART NAME	個数 Q'ty	型 寸 DESCRIPTION	互 換 性 R/P	適 用 号 機 FROM ~ UP TO SERIAL NO.	備 考 REMARKS
1	3573 6103 001	トリアツカイセツメイシヨ	1	MANUAL			
2	3656 6502 000	バッグ	1	BAG			
3	3572 6105 000	プレート	1	PLATE			
4	3637 0254 000	プラスチックバンド	1	BAND			
30	Z9999 6016 000	スプレー	1	FA-GALレット			OPTION
30	Z9999 6017 000	スプレー	1	ブラックグレー			OPTION

3573 9907 ワゴンセット ( 超低サイドフレーム )  
 WAGON set ( Low SLIDING PANEL )

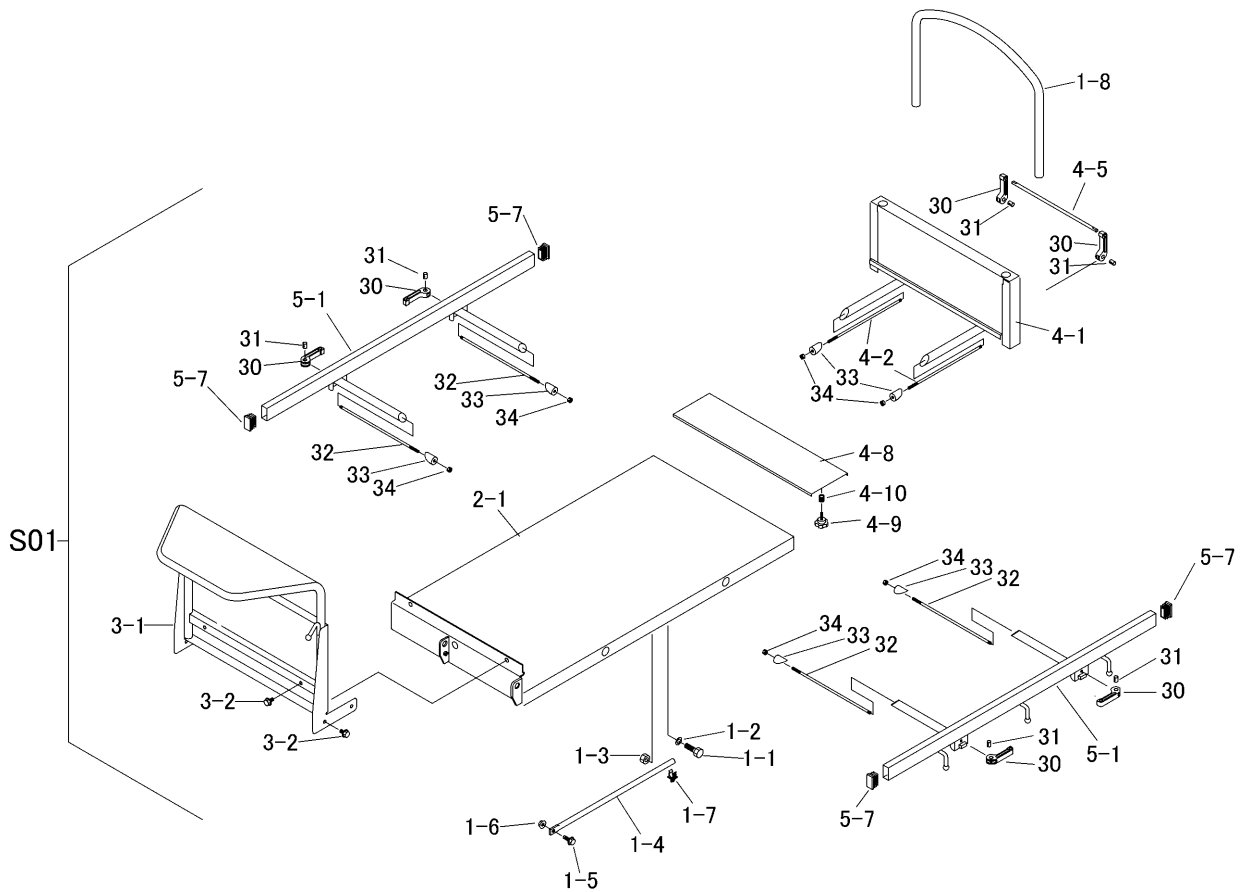

見出 NO.	部品番号 PART NO.	部品名称 PART NAME	個数 Q'ty	型 寸 DESCRIPTION	互 換 性 R/P	適 用 号 機 FROM ~ UP TO SERIAL NO.	備 考 REMARKS
S01	3573 9907 000	ワゴンセット	1	WAGON set			超低サイドフレーム
1-1	A050 0112 040	ホルト7T	2	BOLT			
1-2	0350 0151 222	PW	2	PW			
1-3	A301 0112 001	ナット	2	NUT			
1-4	3572 4011 000	ロッド	1	ROD			
1-5	K710 0108 025	Fホルト	1	BOLT			
1-6	A301 0108 001	ナット	1	NUT			
1-7	3572 4013 000	クリップ	1	CLIP			
1-8	3573 4005 000	ニワクマエ	1	PIPE			
2-1	3575 4151 000	フレーム	1	FRAME			
3-1	3572 4401 000	パネル	1	PANEL			
3-2	K110 0108 016	Fホルト	6	BOLT			
4-1	3573 4601 000	ホジョフレーム	1	GATE			
4-2	3569 4215 001	ホルト	2	BOLT			
4-5	3569 4223 000	ピン	1	PIN			
4-8	3573 4201 000	ブラケット	1	BRACKET			
4-9	3513 4111 000	ノブホルト	2	BOLT			
4-10	3513 4112 000	スプリング	2	SPRING			
5-1	3573 4301 000	サイドゲート	2	SIDE GATE			
5-7	5310 4099 000	キャップ	4	CAP			
30	3569 4221 000	アーム	6	ARM			
31	3566 4213 000	ピン	6	PINE			
32	3569 4308 000	ホルト	6	BOLT			
33	3569 4222 000	ピン	6	PIN			
34	A350 0106 002	Uナット	6	NUT			



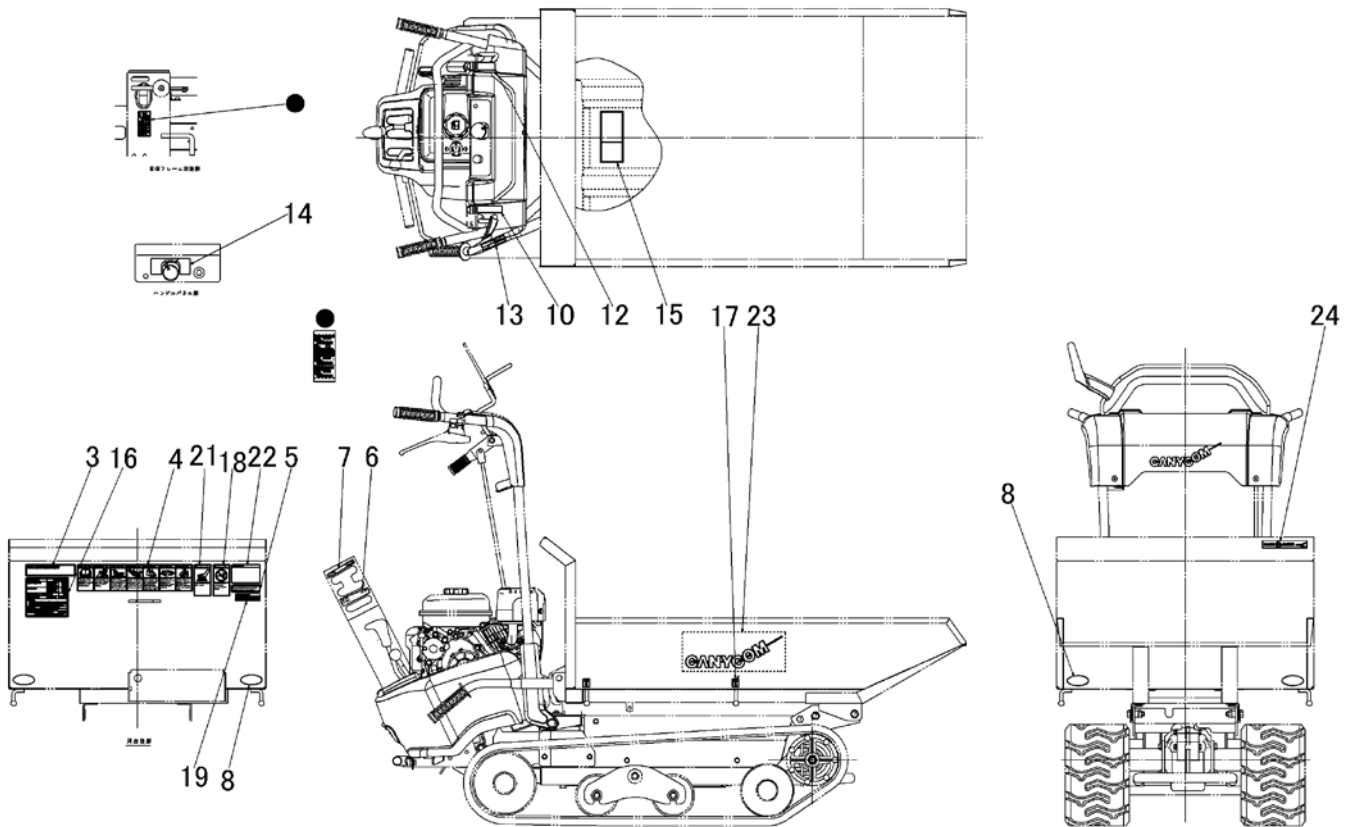

見出	部品番号	部品名称	個数	型 寸	互換性	適用号機	備考
NO.	PART NO.	PART NAME	Q'ty	DESCRIPTION	R/P	FROM ~ UP TO SERIAL NO.	REMARKS
3	3573 6054 000	マーク	1	LABEL			
4	3573 6061 000	マーク	1	LABEL			
5	3573 6062 000	マーク	1	LABEL			
6	3572 6056 001	マーク	1	LABEL			
7	3572 6007 100	マーク	1	LABEL			
8	3570 5026 000	マーク	4	LABEL			
10	3572 6061 001	マーク	1	LABEL			
12	3572 6065 001	マーク	1	LABEL			
13	3569 6011 000	マーク	1	LABEL			
14	3572 6071 000	マーク	1	LABEL			
15	3572 6072 000	マーク	1	LABEL			
16	3573 6074 001	マーク	1	LABEL			
17	3569 6014 000	マーク	4	LABEL			
18	3677 5042 001	マーク	1	LABEL			
19	3654 6025 000	シユウシヨ	1	LABEL			
21	3677 5043 001	マーク	1	LABEL			
22	3579 6005 005	マーク	1	LABEL			
23	3588 6056 000	マーク	2	LABEL			
24	3588 6059 000	マーク	1	LABEL			

3581 315A クラッチ・ブレーキ (USAエバポ規制)  
 CLUTCH・BRAKE ( USA EPA EVAP certified )

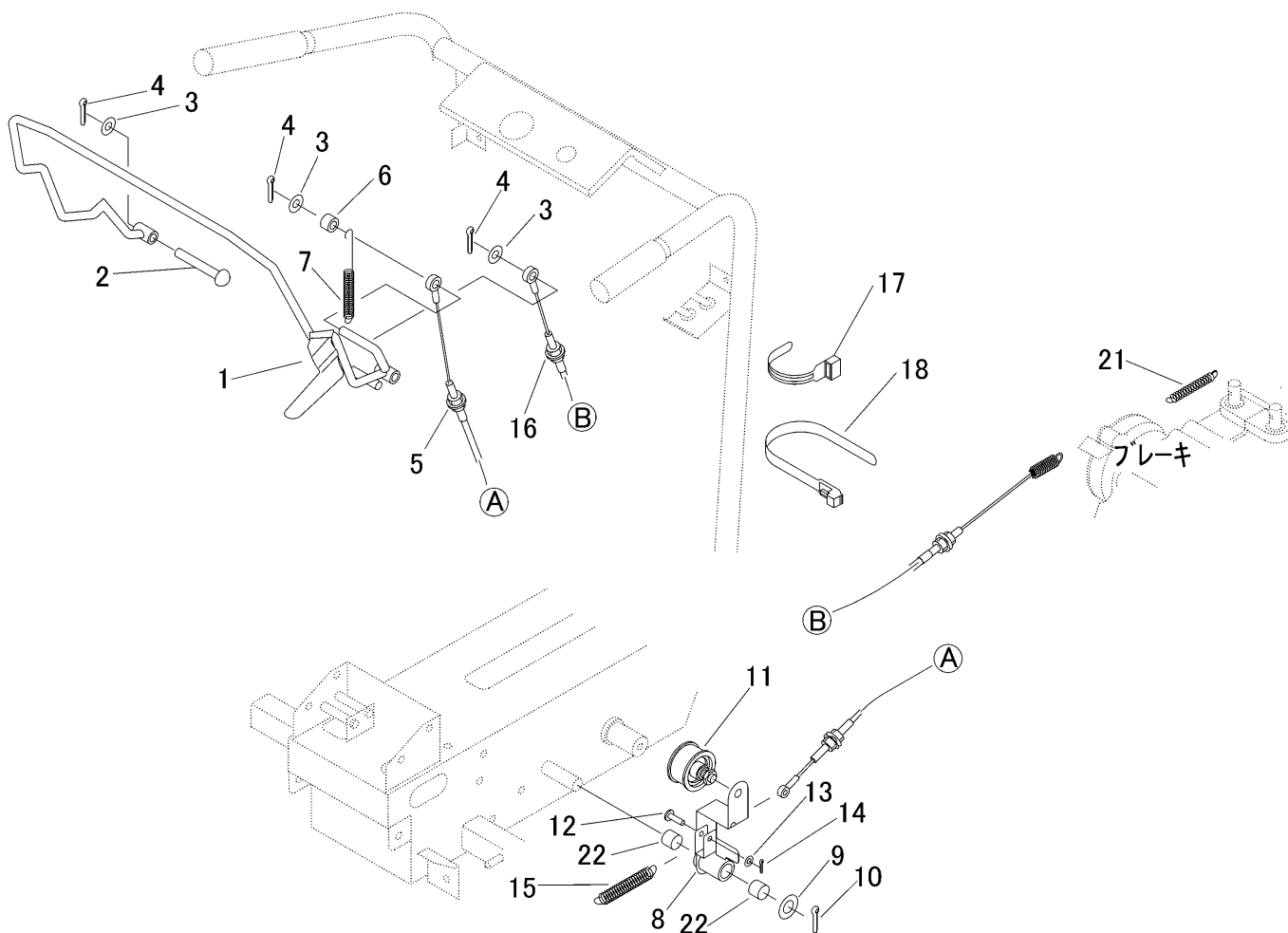

見出	部品番号	部品名称		個数	型 寸	互換性	適用号機	備 考
NO.	PART NO.	PART NAME		Q'ty	DESCRIPTION	R/P	FROM ~ UP TO SERIAL NO.	REMARKS
1	3572 3151 000	レバー	LEVER	1				
2	0560 0110 070	ホルチューブピン	PIN	1				
3	0350 0141 022	PW	WASHER	3				
4	0520 0125 020	ワリピン	PIN SPLIT	3				
5	3572 3161 000	ワイヤー	WIRE	1				クラッチ
6	3513 3109 000	カラー	PIPE	1				
7	3572 3163 000	スプリング	SPRING	1				
8	3581 3115 000	テンションアーム	TENSION ARM	1				
9	0350 0161 630	PW	WASHER	1				
10	0520 0132 032	ワリピン	PIN SPLIT	1				
11	3535 3121 000	テンションプーリ	PULLEY	1				
12	0562 0106 021	ヒラアタマピン	PIN	1				
13	0350 0130 613	PW	WASHER	1				
14	0520 0120 012	ワリピン	PIN SPLIT	1				
15	5201 3209 000	スプリング	SPRING	1				
16	3572 3168 000	ワイヤー	WIRE	1				ブレーキ
17	3513 3131 000	プラスチックバンド	BAND	1				
18	3637 0254 000	プラスチックバンド	BAND	1				
21	3205 2005 000	スプリング	SPRING	1				
22	0796 0161 815	DUブッシュ	BUSH	2				

3581 315A クラッチ・ブレーキ (USAエバポ規制)  
 CLUTCH・BRAKE ( USA EPA EVAP certified )

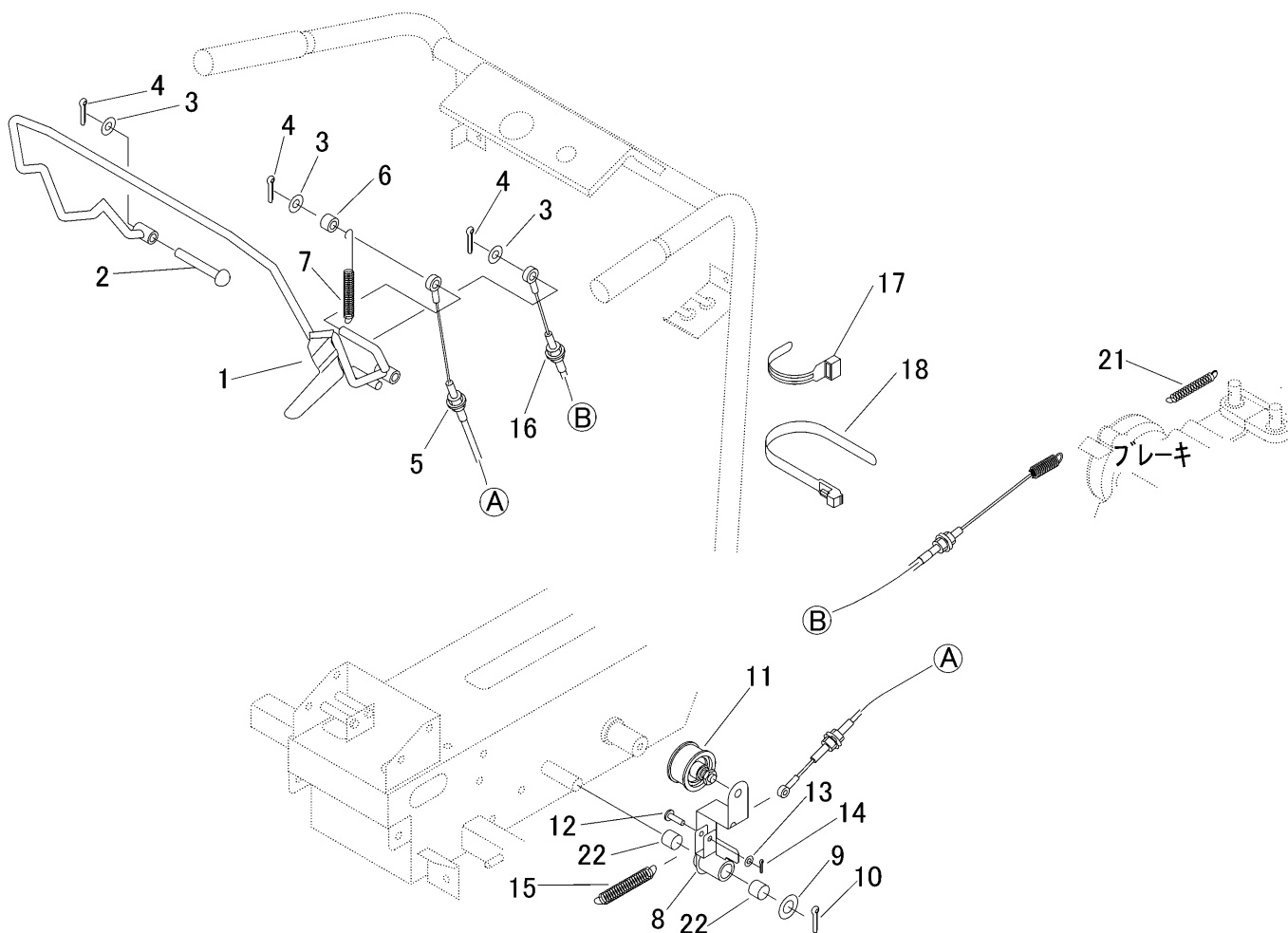

見出	部品番号	部品名称		個数	型 寸	互 換 性	適 用 号 機	備 考
NO.	PART NO.	PART NAME		Q'ty	DESCRIPTION	R/P	FROM ~ UP TO SERIAL NO.	REMARKS
1	3572 3151 000	レバー	LEVER	1				
2	0560 0110 070	ホルチューブピン	PIN	1				
3	0350 0141 022	PW	WASHER	3				
4	0520 0125 020	ワリピン	PIN SPLIT	3				
5	3572 3161 000	ワイヤー	WIRE	1				クラッチ
6	3513 3109 000	カラー	PIPE	1				
7	3572 3163 000	スプリング	SPRING	1				
8	3581 3115 000	テンションアーム	TENSION ARM	1				
9	0350 0161 630	PW	WASHER	1				
10	0520 0132 032	ワリピン	PIN SPLIT	1				
11	3535 3121 000	テンションプーリ	PULLEY	1				
12	0562 0106 021	ヒラアタマピン	PIN	1				
13	0350 0130 613	PW	WASHER	1				
14	0520 0120 012	ワリピン	PIN SPLIT	1				
15	5201 3209 000	スプリング	SPRING	1				
16	3572 3168 000	ワイヤー	WIRE	1				ブレーキ
17	3513 3131 000	プラスチックバンド	BAND	1				
18	3637 0254 000	プラスチックバンド	BAND	1				
21	3205 2005 000	スプリング	SPRING	1				
22	0796 0161 815	DUブッシュ	BUSH	2				

# 3572 0221 000 ダイアグラム ( 国内仕様 ) DIAGRAM ( DOMESTIC )

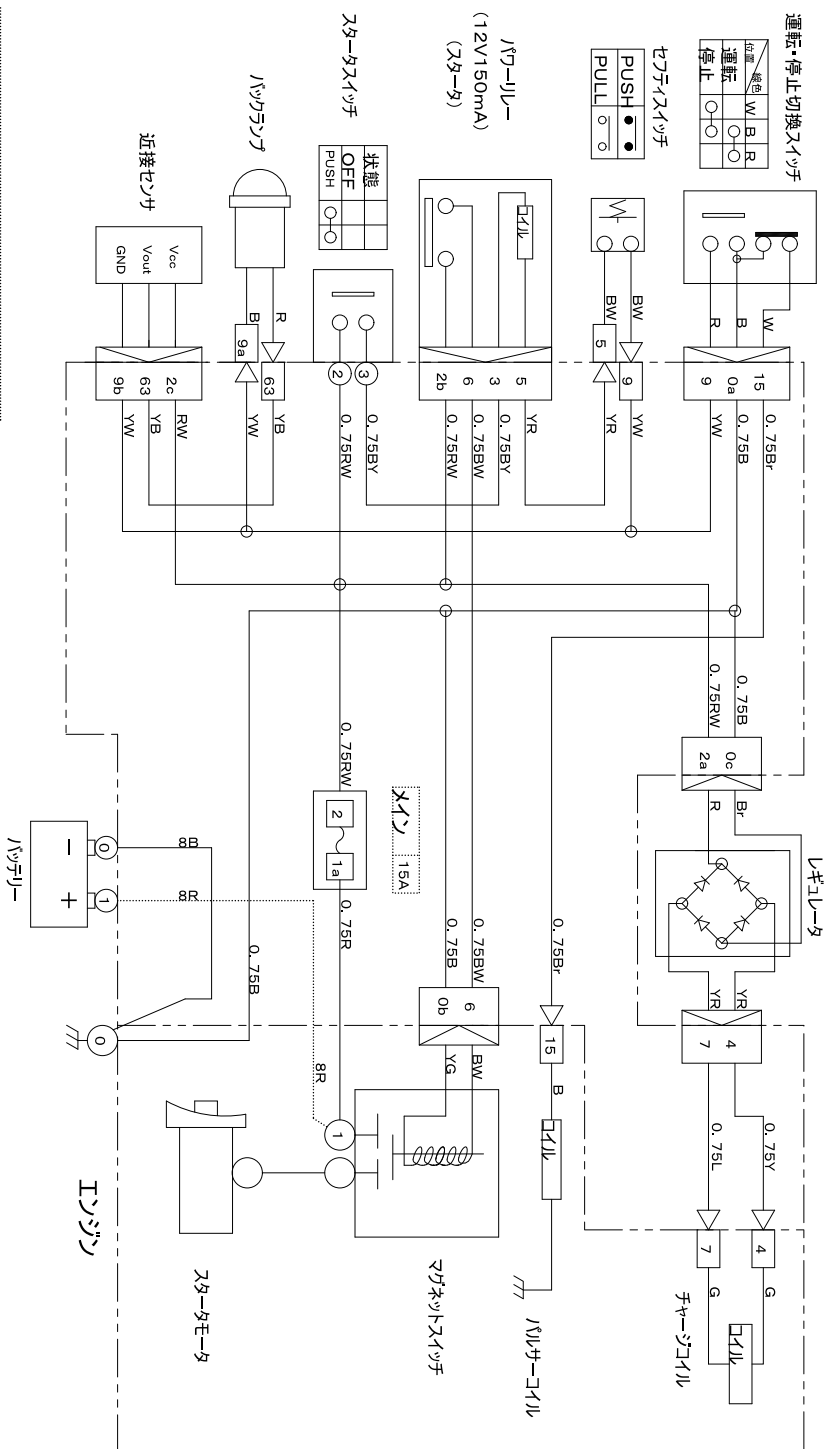

色の見かた

- 黒-W
- 赤-R
- 黄-Y
- 青-L
- 緑-P
- 紫-V
- 灰-G
- 白-W
- 緑-G
- 茶-Br
- 橙-O
- 若葉-Lg
- 水色-Sb

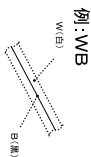

電線はAVX又はAVS, KIV線種、指示線が不明な時は、Bを示す。

# 3572 0221 001 ダイアグラム ( 国内仕様 ) DIAGRAM ( DOMESTIC )

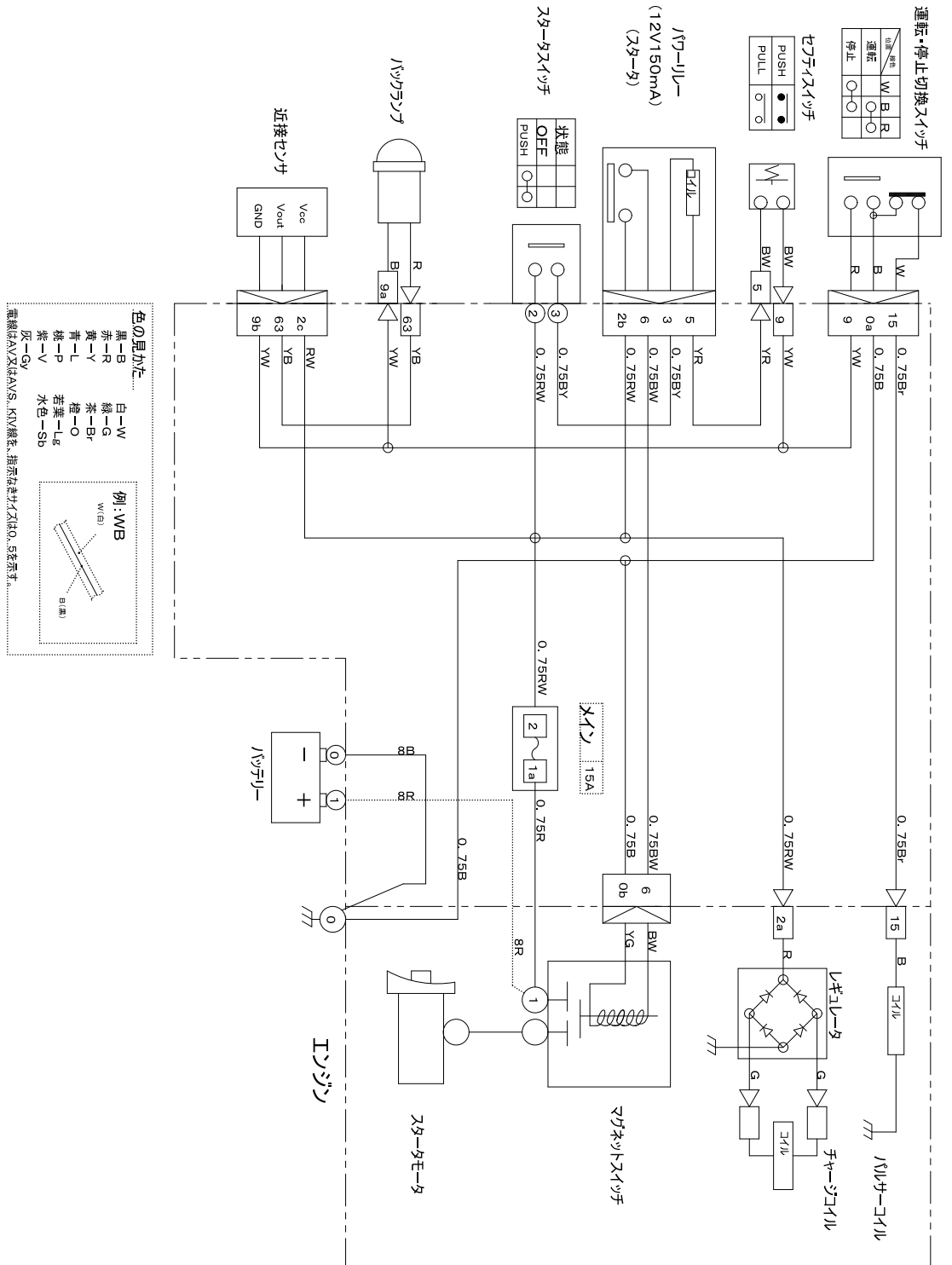

# 3572 0221 100 ダイアグラム ( CE仕様 ) DIAGRAM ( CE )

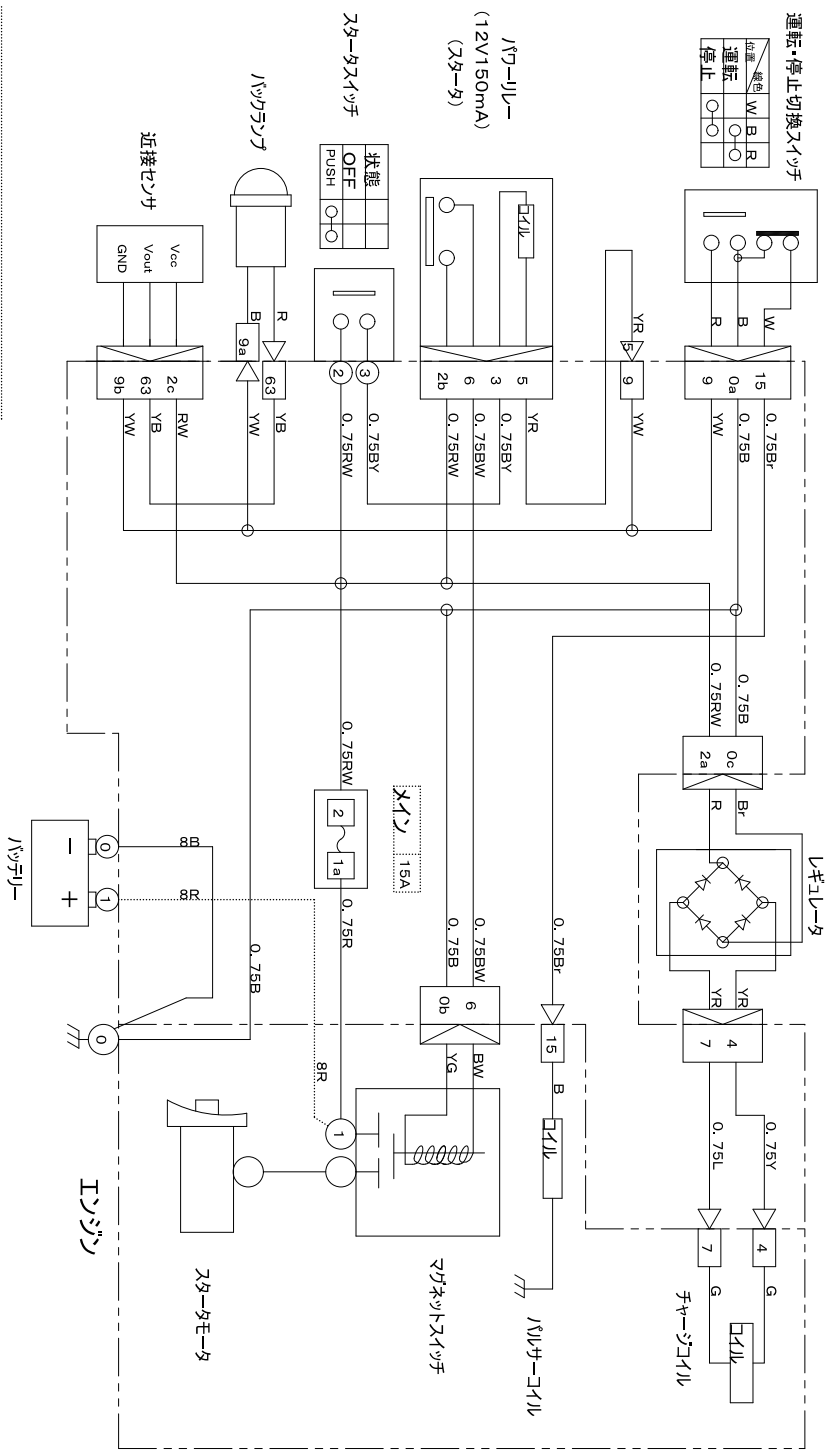

運転・停止切換スイッチ

位置	W	B	R
運転	○	○	○
停止	○	○	○

リレー  
(12V150mA)  
(スタータ)

スタータスイッチ  
状態  
OFF  
PUSH

スタータコンタクト  
近接センサ

色の見かた

- 黒-W
- 赤-R
- 黄-Y
- 青-L
- 緑-G
- 茶-Br
- 橙-O
- 若葉-Lg
- 紫-V
- 灰-Gy
- 白-W
- 緑-G
- 茶-Br
- 橙-O
- 若葉-Lg
- 水色-Sb

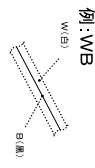

電線はAV又はAVS、KV線を、指示番号が不明の、区を示す。

# 3572 0221 101 ダイアグラム ( CE仕様 ) DIAGRAM ( CE )

運転・停止切換スイッチ

切換状態	W	B	R
運転	○	○	○
停止	○	+	○

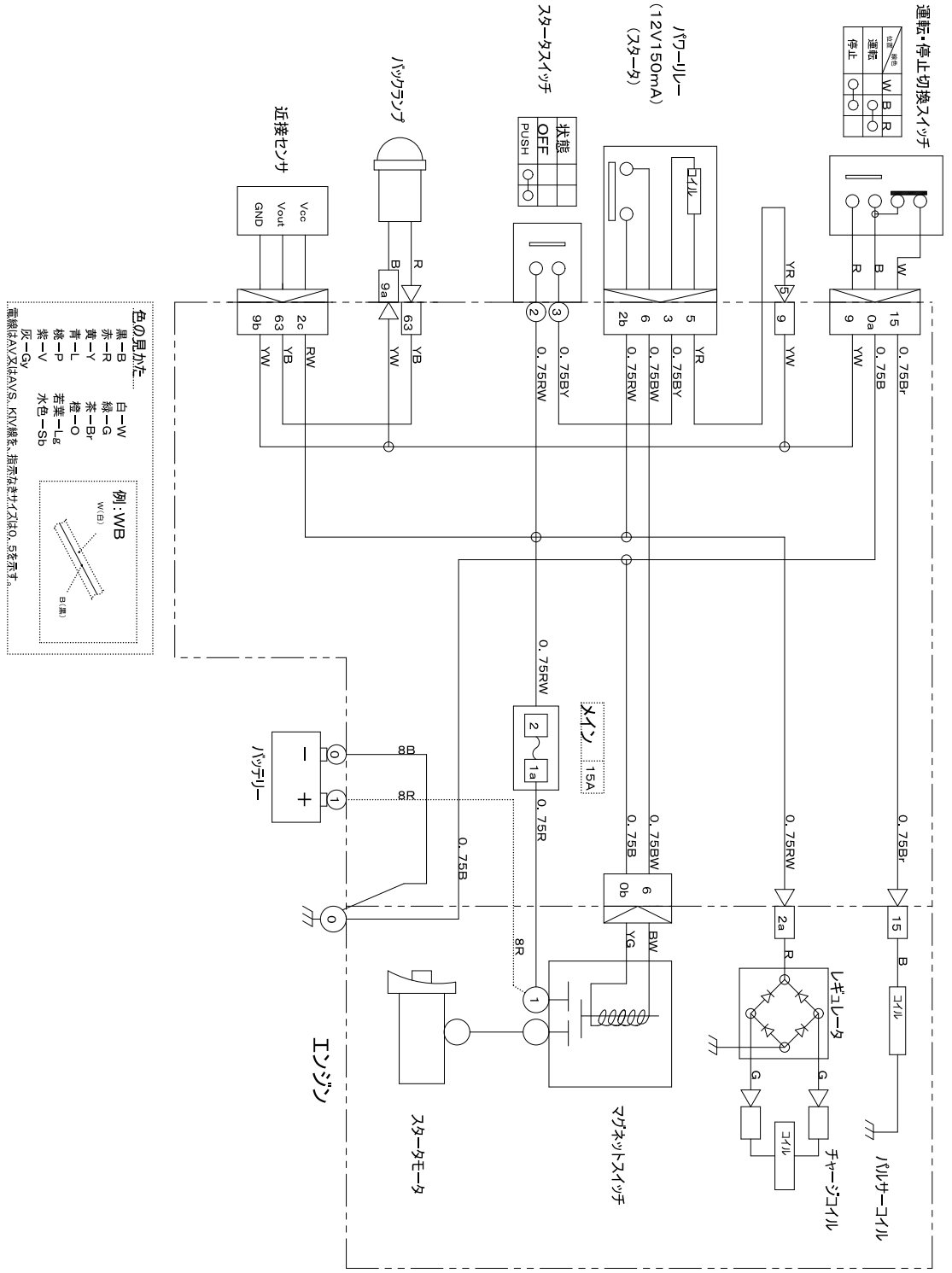

色の見かた.....

例: WB

- 白-W
- 黒-B
- 赤-R
- 黄-Y
- 青-L
- 緑-G
- 茶-Br
- 橙-O
- 若葉-Lg
- 紫-V
- 灰-Gv

電線はAVS又はAVS、KVY線を、指示なき場合は0.5を指示.

# 3572 0222 000 ダイアグラム (クボタ) DIAGRAM (KUBOTA)

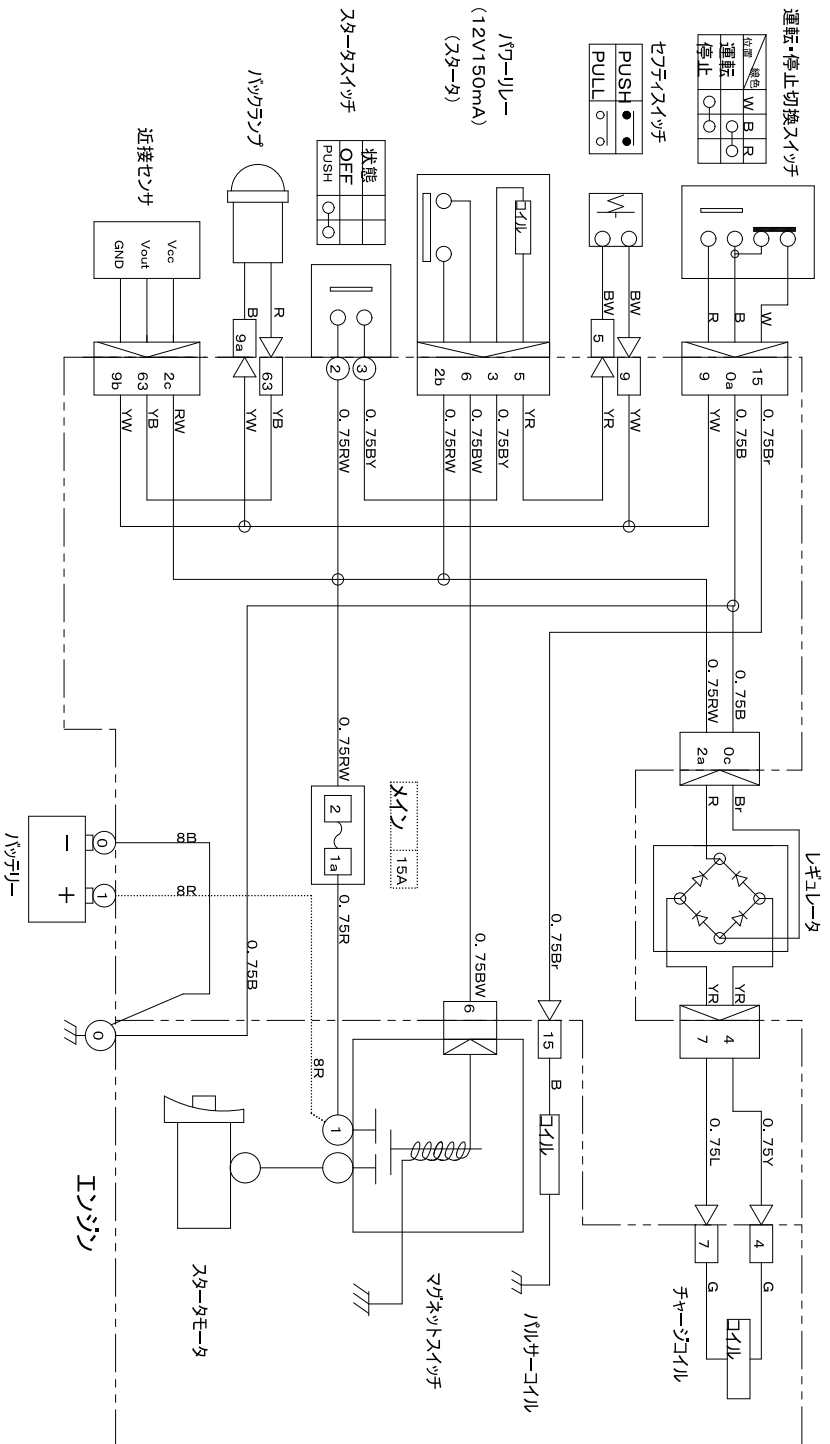

色の見かた

- 黒-B
- 赤-R
- 黄-Y
- 青-L
- 橙-P
- 灰-G
- 白-W
- 緑-G
- 茶-Br
- 橙-O
- 若葉-Lg
- 水色-Sb

例: WB

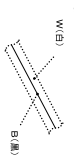

電線はAVXとAVS, KVY線束, 指示線束が不明の, 5を添す